

2 AM-69 SANITÁRIO
1:25

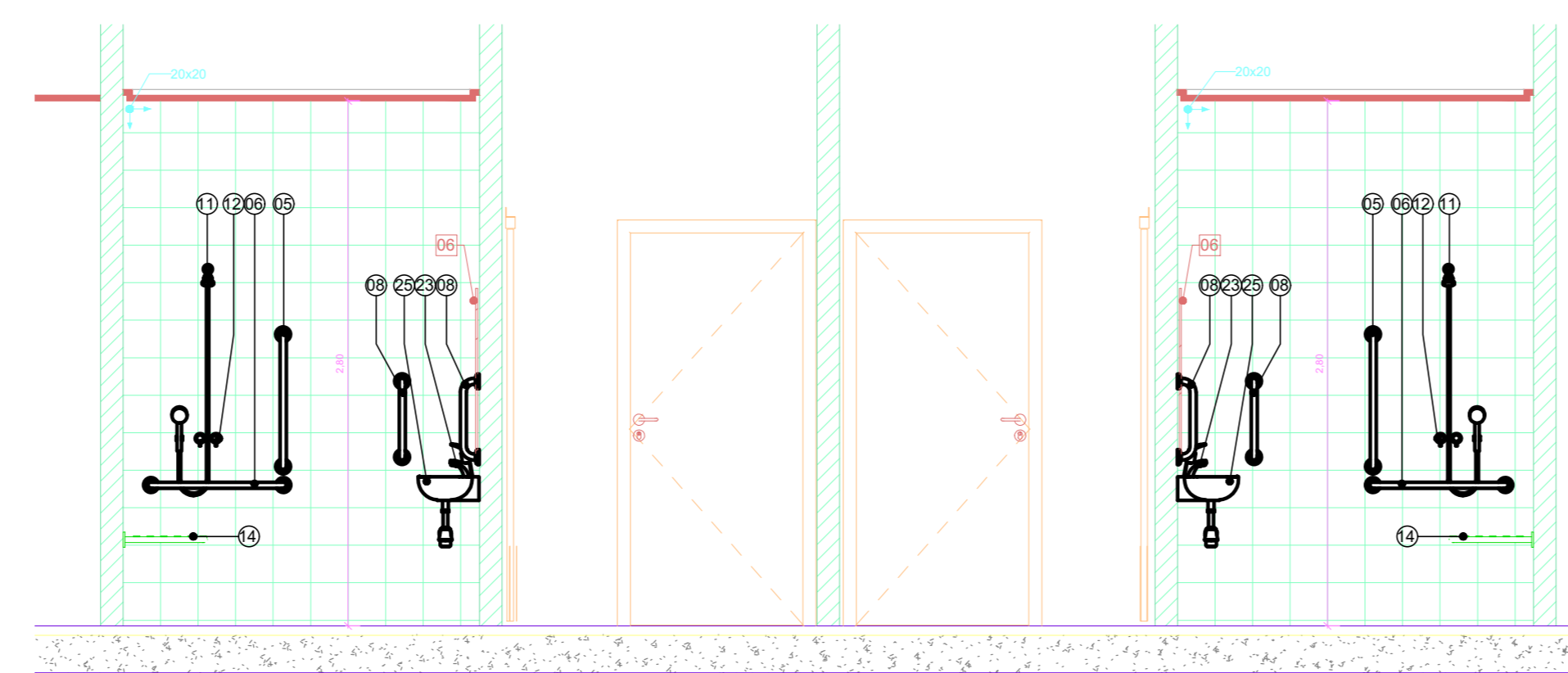

1 AM-68 VISTA 2
1:25

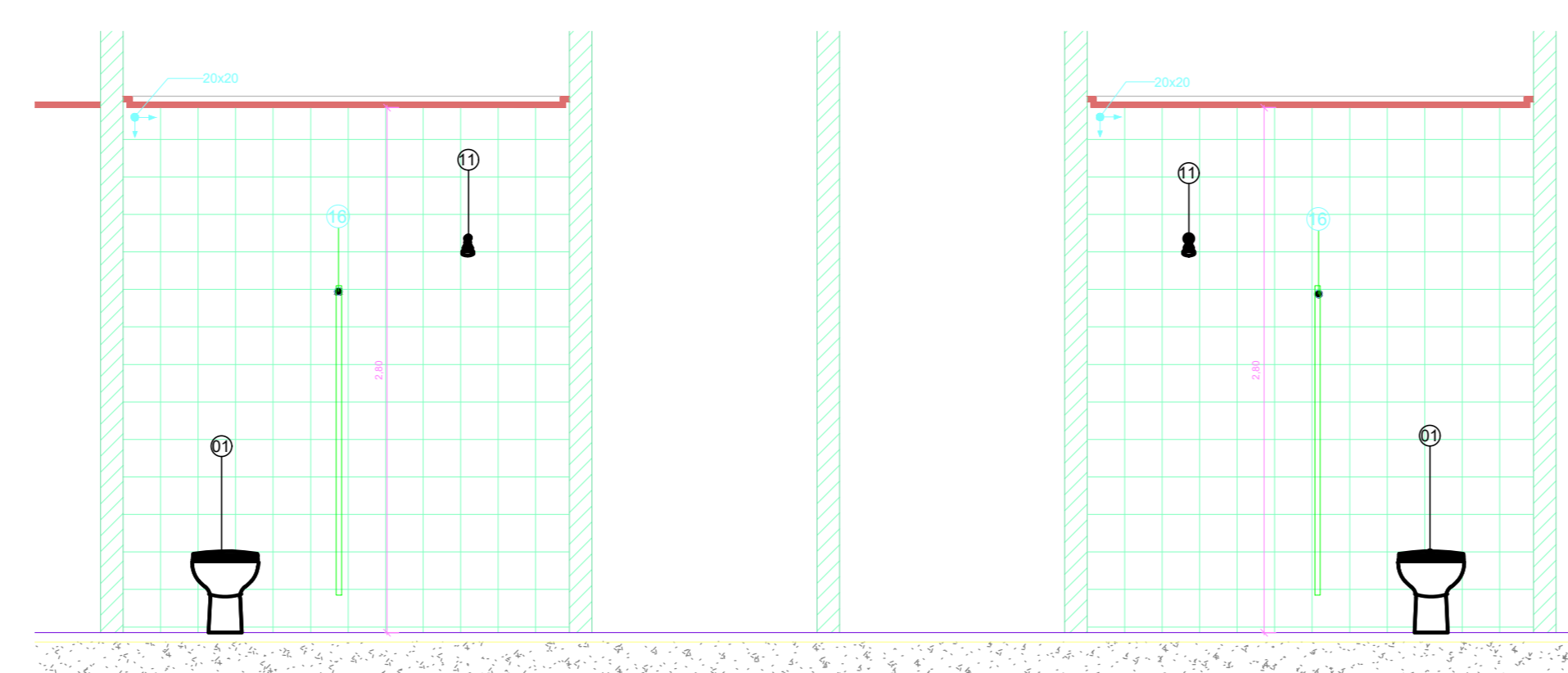

4 AM-68 VISTA 4
1:25

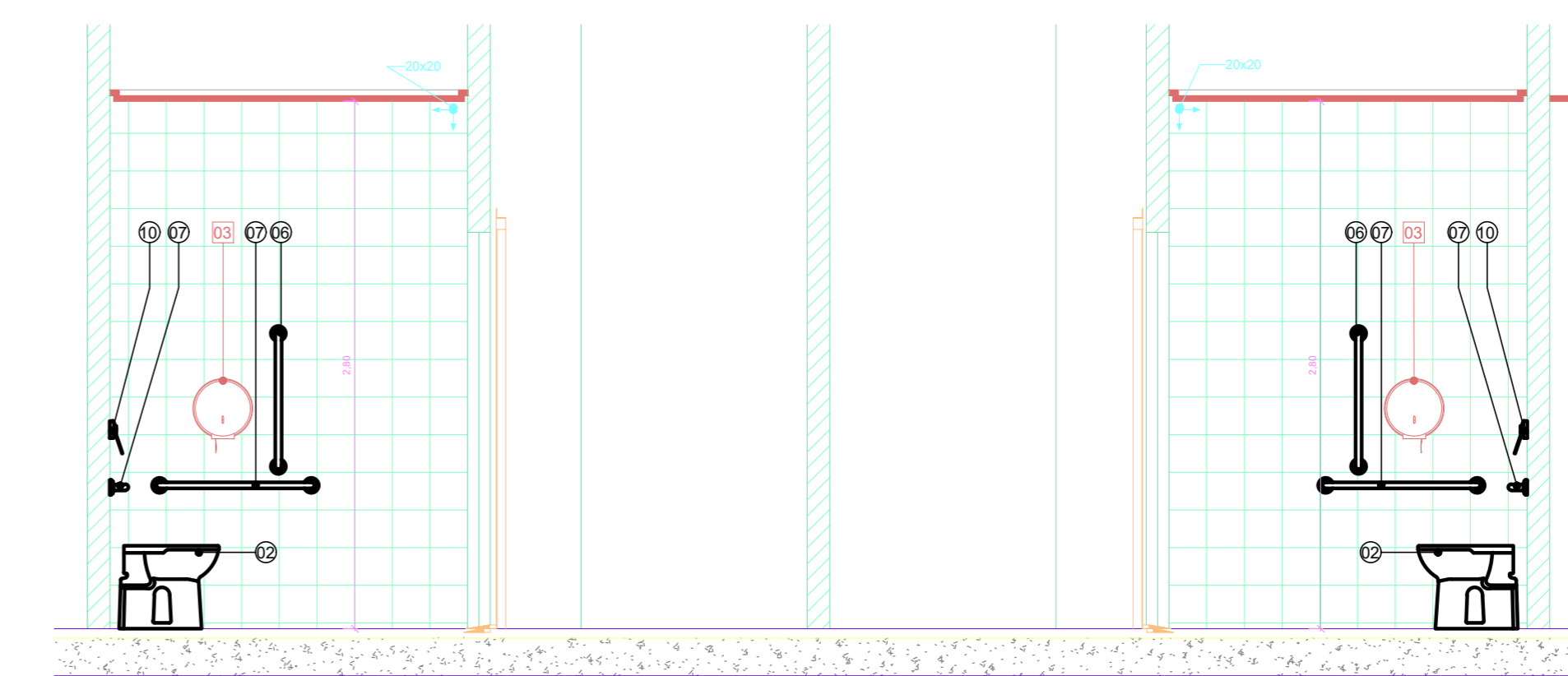

3 AM-68 VISTA 3
1:25

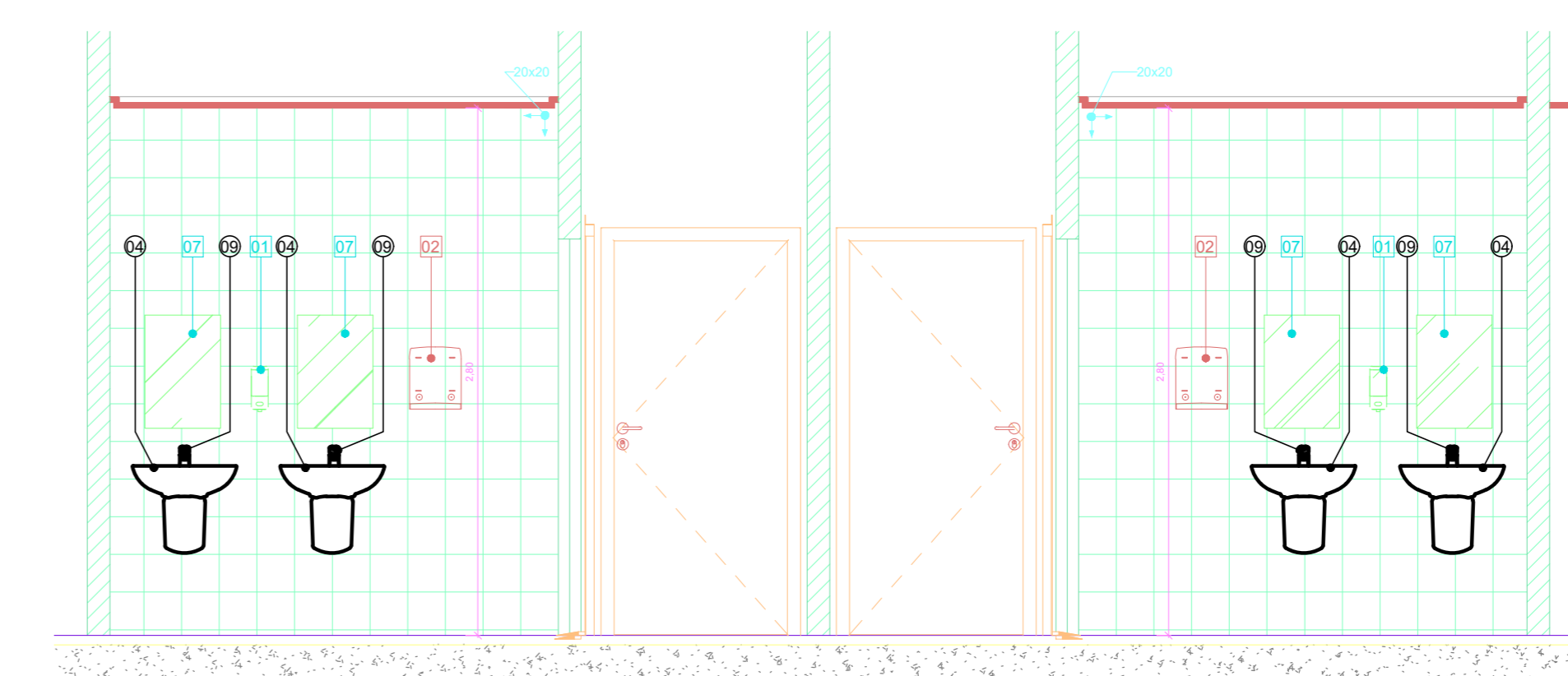

5 AM-68 VISTA 5
1:25

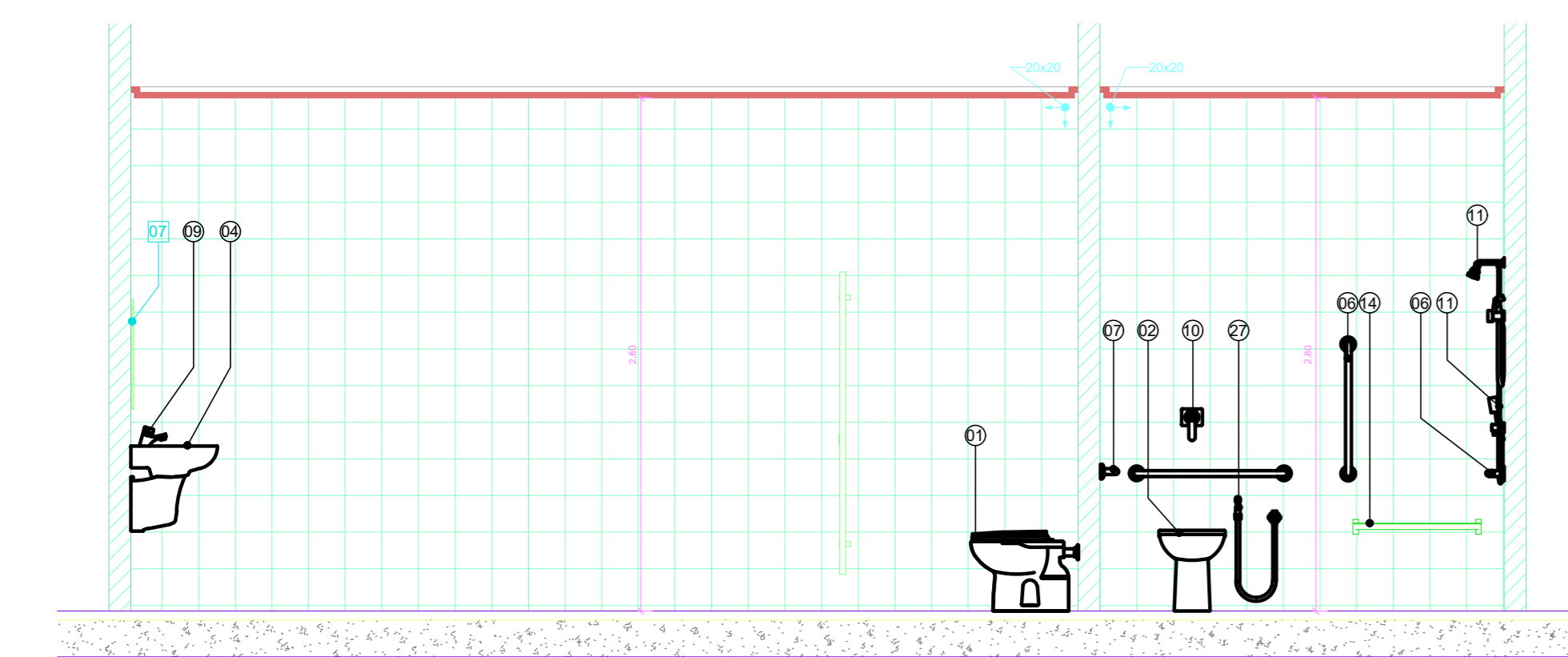

6 AM-68 VISTA 6
1:25

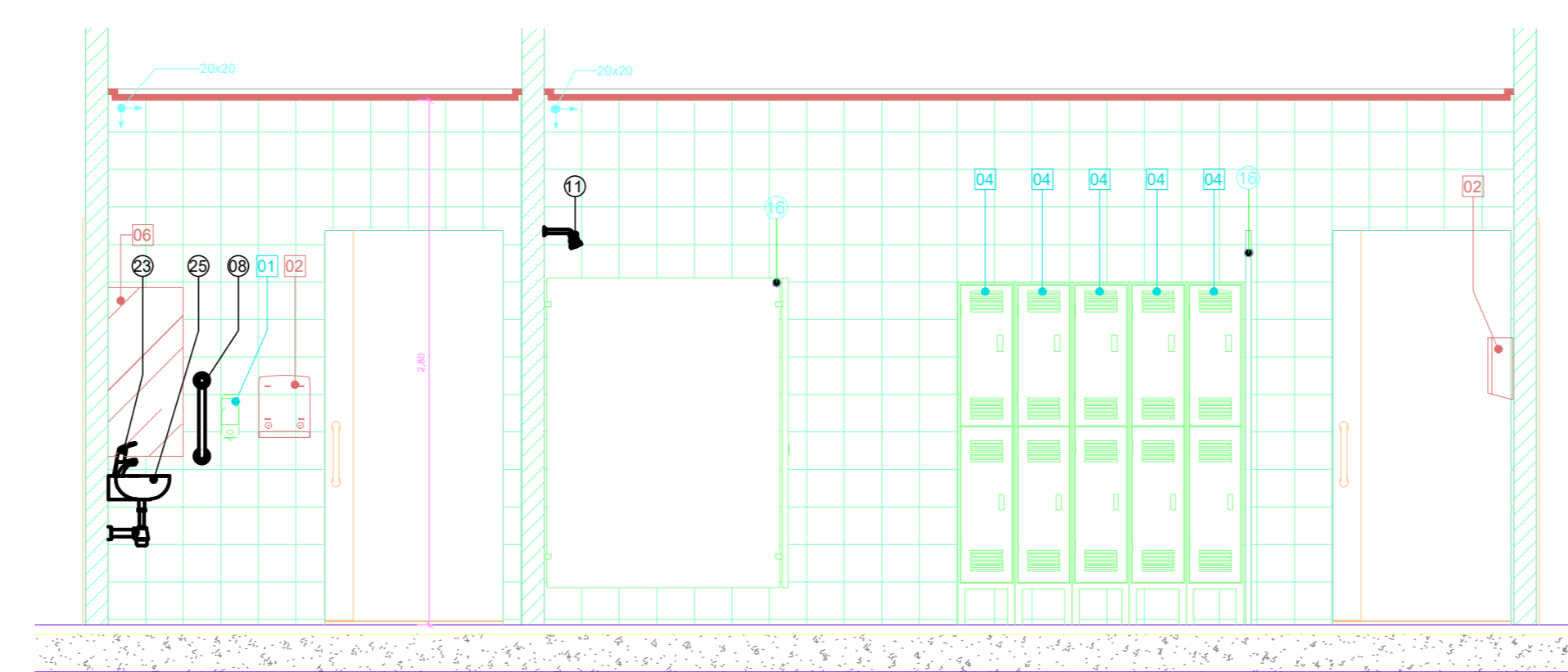

7 AM-68 VISTA 7
1:25

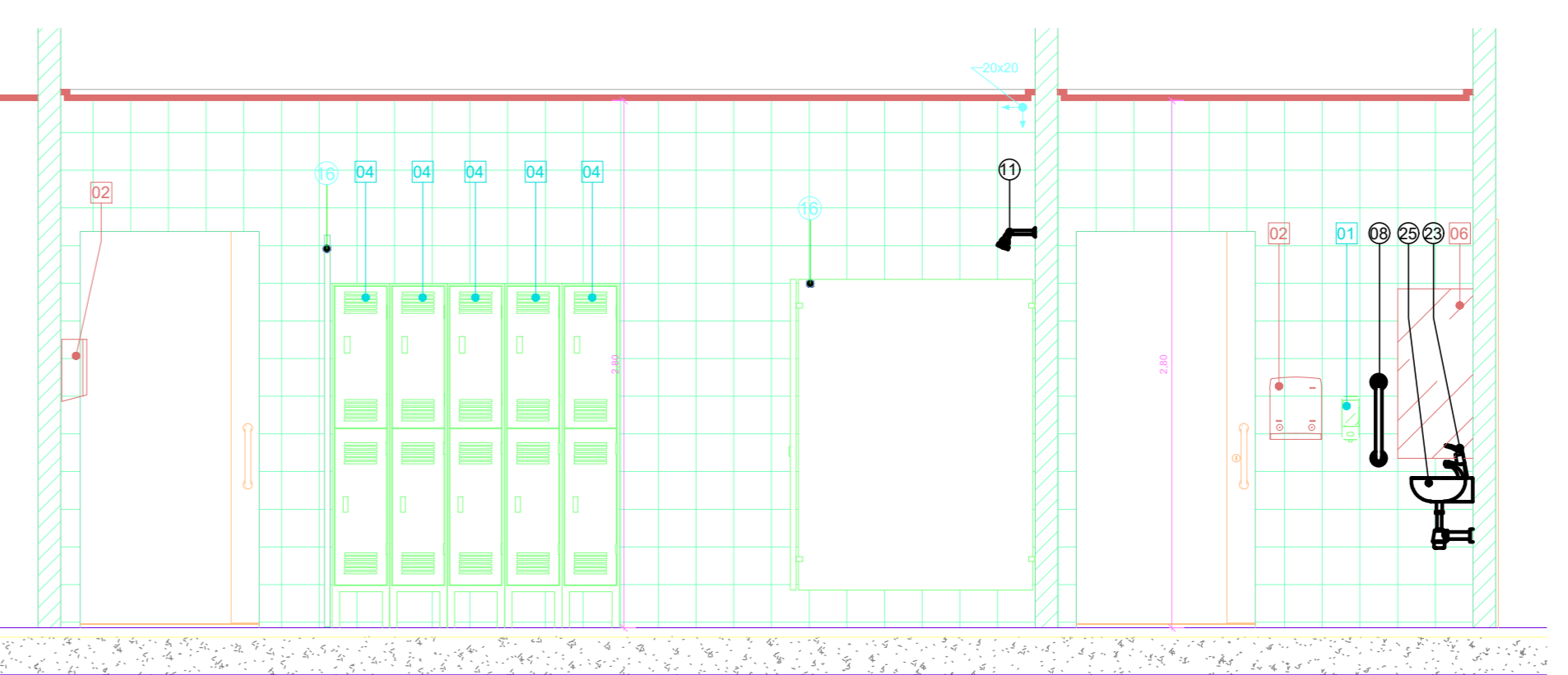

8 AM-68 VISTA 8
1:25

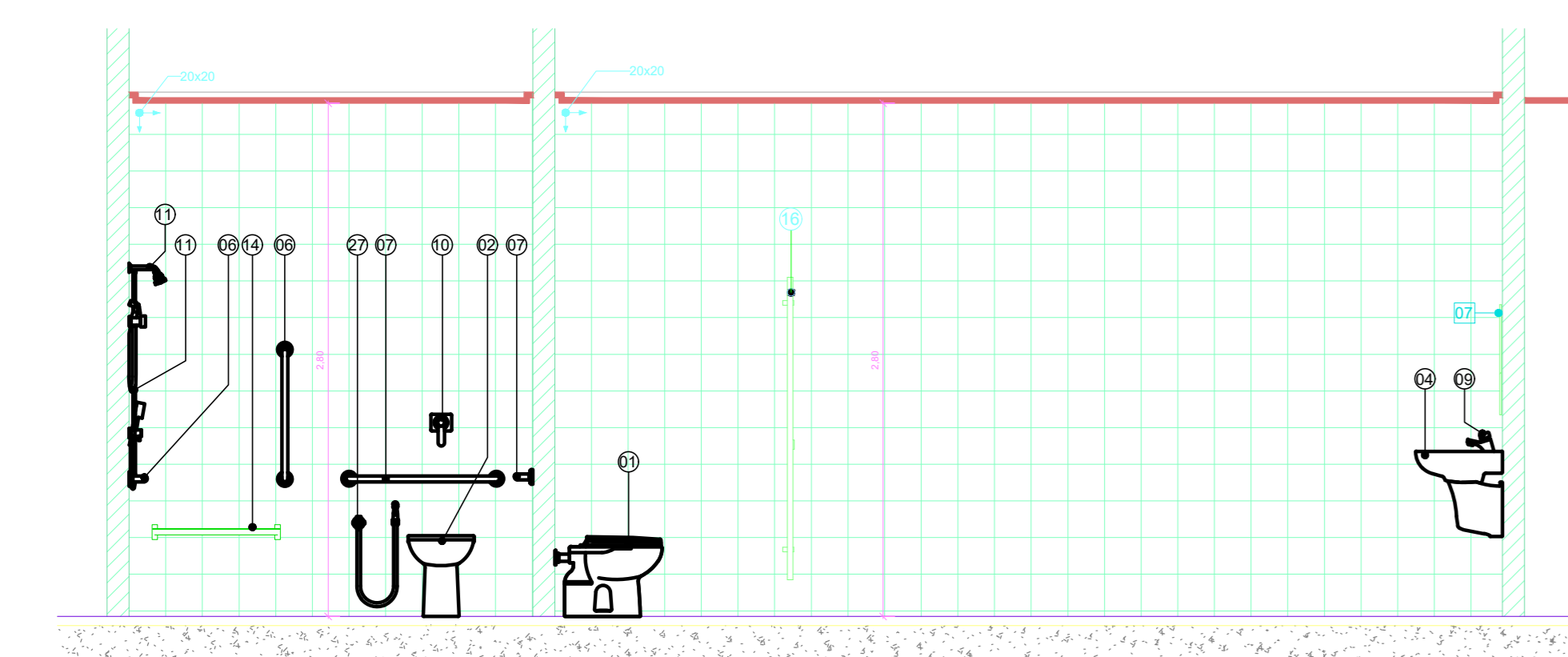

9 AM-68 VISTA 9
1:25

LEGENDA DE LOUÇAS E PEÇAS

- 01 BACIA CONVENCIONAL VOGUE PLUS P.5.17
- 02 BACIA CONVENCIONAL CONFORTO SEM ABERTURA FRONTAL VOGUE PLUS CONFORTO P.5.17 - DECA
- 03 BANCADA DE GRANITO
- 04 LAVATÓRIO VOGUE PLUS L.51.17 LAVATÓRIO CS.1.17 COLUNA SUSPensa PARA LAVATÓRIO - DECA
- 05 BARRA DE APOIO EM AÇO INOX ARTICULADA 80 cm
- 06 BARRA DE APOIO EM AÇO INOX 70 cm
- 07 BARRA DE APOIO EM AÇO INOX 80 cm
- 08 BARRA DE APOIO EM AÇO INOX 40 cm
- 09 TORNEIRA DE MESA COM FECHAMENTO AUTOMÁTICO PARA LAVATÓRIO DECA Matic ECO REF. 1173.C - DECA
- 10 VÁLVULA DE AÇIONAMENTO DESCARGA SISTEMA MONTANA ECOLINE
- 11 CHUVEIRO COM DESVIADOR E DUCHA MANUAL ASPEN 1967.C - DECA
- 12 MISTURADOR PARA CHUVEIRO
- 13 SISTEMA MONTANA DE DESCARGA
- 14 CADEIRA ARTICULADA PARA BANHO CONFORTO REF. 2355.E BR - DECA
- 15 CUBA DE LOUÇA OVAL REF. L.59.17 - DECA
- 16 DIVISÓRIA EM GRANITO
- 17 SOLEIRA DE GRANITO
- 18 SÓCULO
- 19 BOX
- 20 MICTÓRIO COM SIFÃO INTEGRADO M.712 M.712.17 - DECA
- 21 VÁLVULA DE MICTÓRIO COM FECHAMENTO AUTOMÁTICO DECA Matic 2670.C - DECA
- 22 CORDÃO DE GRANITO
- 23 TORNEIRA DE MESA COM FECHAMENTO AUTOMÁTICO PARA LAVATÓRIO DECA Matic ECO 1173.C CONF. - DECA
- 24 BARRA DE APOIO LATERAL ARTICULADA
- 25 LAVATÓRIO SUSPENSO MASTER DE CANTO COM MESA L.76.17 - DECA
- 26 MISTURADOR COM DUCHA HIGIÊNICA IZY 1894 C37 - DECA
- 27 DUCHA HIGIÊNICA COM REGISTRO DECA

LEGENDA DE ACESSÓRIOS

- 01 DISPENSER DE SABÃO LÍQUIDO
- 02 PORTA PAPEL TOALHA
- 03 PORTA PAPEL HIGIÊNICO
- 04 ARMÁRIO METÁLICO
- 05 ABERTURA NA BANCADA PARA LIXEIRA
- 06 ESPELHO FNE
- 07 ESPELHO SANITÁRIO
- 08 TROCADOR DE FRALDAS HORIZONTAL DE PAREDE RETRÁIL CINZA

LEGENDA:

- INÍCIO DA COLOCAÇÃO PISO CERÂMICO
- INÍCIO DA COLOCAÇÃO REVESTIMENTO CERÂMICO

OBSERVAÇÕES GERAIS:

- * Todas as medidas em metros exceto onde indicado;
- * Antes da execução, conferir todas as medidas no local;
- * Não tomar medidas em escala na planta;
- * Toda interferência necessária em alvenaria existente deve ser as medidas confirmadas no local e confrontadas com as medidas fornecidas em projeto executivo podendo haver necessidade de ajustes;
- * Em caso de reformas, recuperar as áreas que sofrerem danos ocasionados pela intervenção. Propriamente pintura, piso e janelas. Em cada caso, conferir o padrão existente no local.

OBSERVAÇÕES:

NÃO COTAR DE SISO QUE NÃO ESTÃO NOS DETALHES ESPECÍFICOS ENCONTRAM-SE NA ÚLTIMA FOLHA DA SÉRIE DE DETALHAMENTOS DE ÁREAS MOLHADAS.
 ATENTAR AS COTAS DOS DETALHES QUE CONDIIONAM OS EIXOS DAS PEÇAS HIDRÁULICAS E ACESSÓRIOS QUE ESTÃO NOS DETALHES GERAIS DE ÁREAS MOLHADAS.
 OS DETALHES QUE NÃO SE ENCONTRAM NA SÉRIE DE DETALHAMENTOS DE ÁREAS MOLHADAS, COMO AS TROÇAS DE PISO E DIVISÓRIAS ENCONTRAM-SE EM OUTRAS FOLHAS DE DETALHES COMPLEMENTARES.

0	EMISSÃO FINAL	RESPONSÁVEL	DATA
REV.	DESCRIÇÃO		

GOVERNO DO ESTADO DE SÃO PAULO
 Secretaria de Estado de Saúde

HOSPITAL METROPOLITANO DE CAMPINAS
 220 Avenida João Paulo II, 100 - Campinas - SP

GRUPO TÉCNICO DE EDIFICAÇÕES
 AMPLIAÇÃO ÁREAS MOLHADAS

PROJETO EXECUTIVO DE ARQUITETURA

843

Ar. Dr. Fábio Augusto de Aguiar, CREA 01/06, Pleno
 Av. Dr. Fábio Augusto de Aguiar, CREA 01/06, Pleno
 Av. Dr. Fábio Augusto de Aguiar, CREA 01/06, Pleno

PROF. DR. MARCELO JOSÉ DE SOUZA
 CREA 01/06, Pleno

PROF. DR. MARCELO JOSÉ DE SOUZA
 CREA 01/06, Pleno

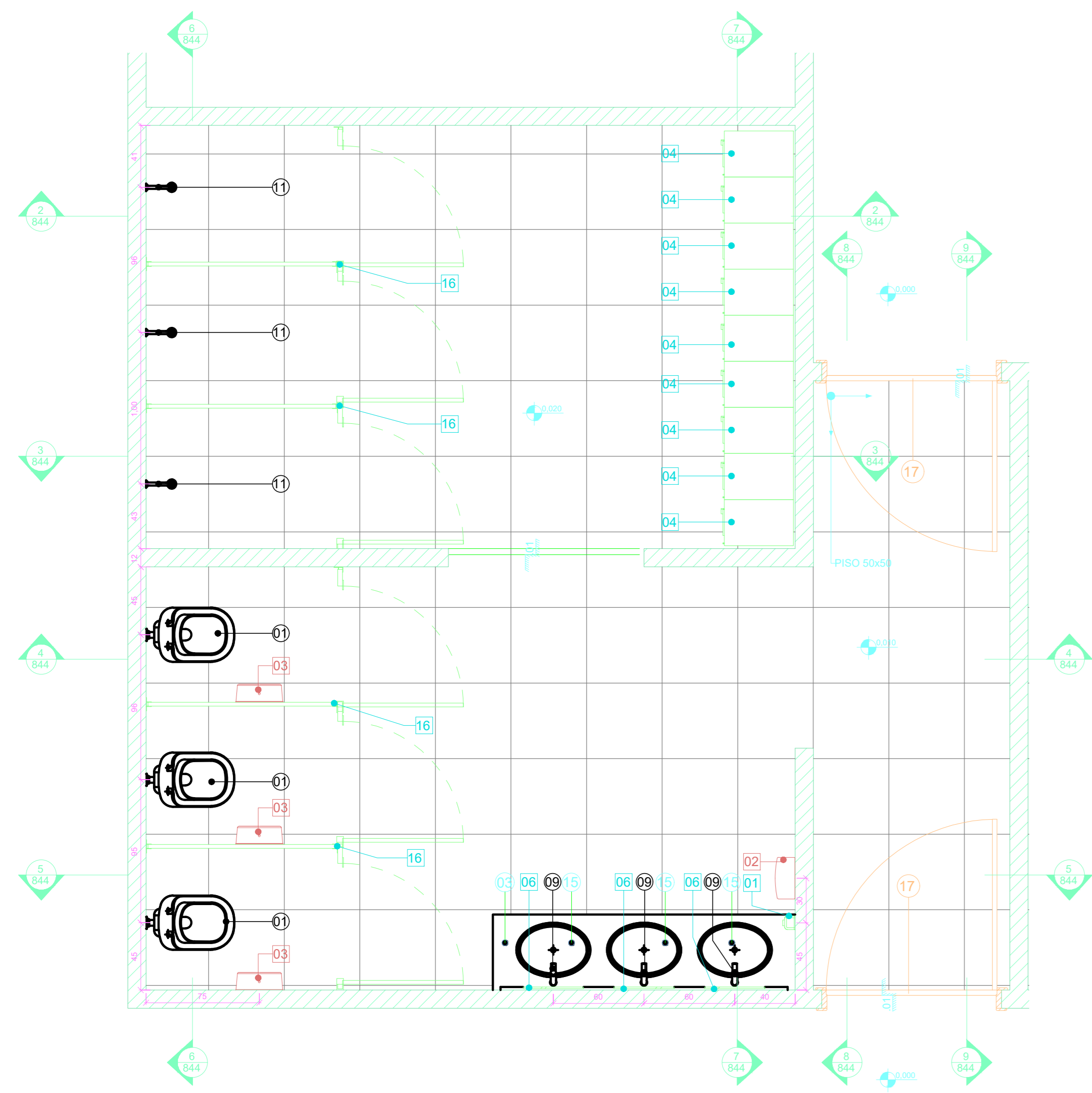

1 AM-70
1 : 25

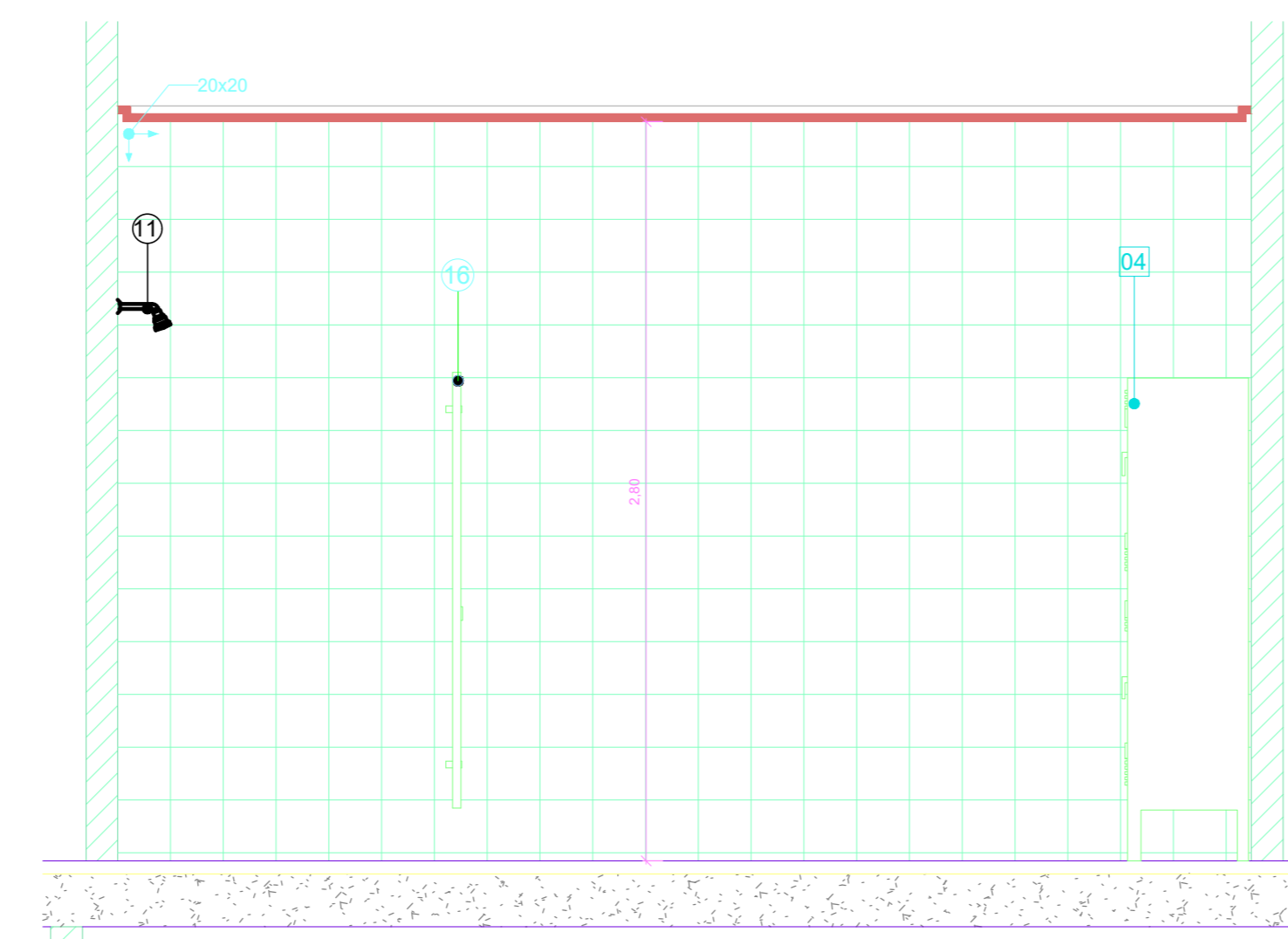

2 AM-70 VISTA 2
1 : 25

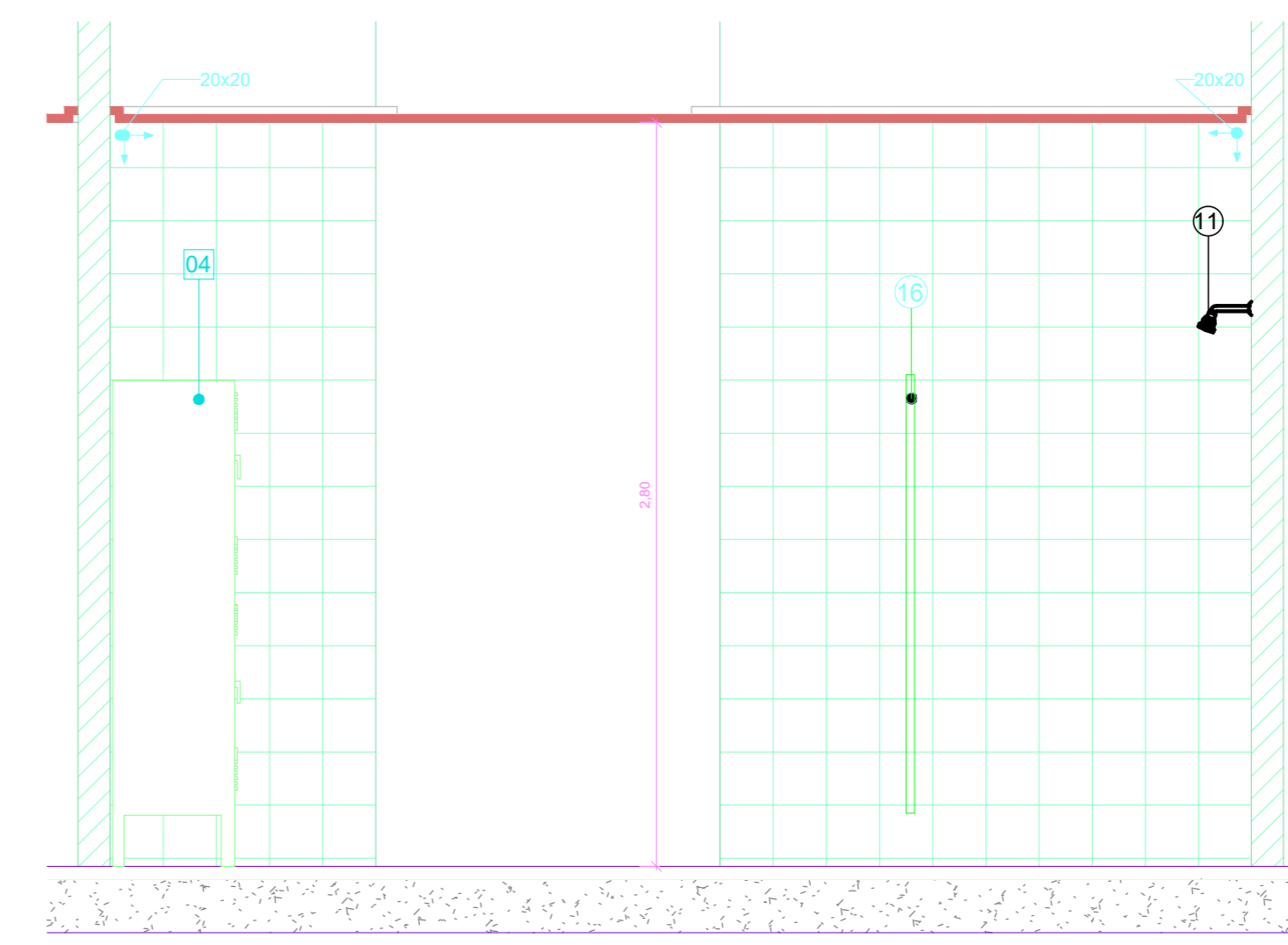

3 AM-70 VISTA 3
1 : 25

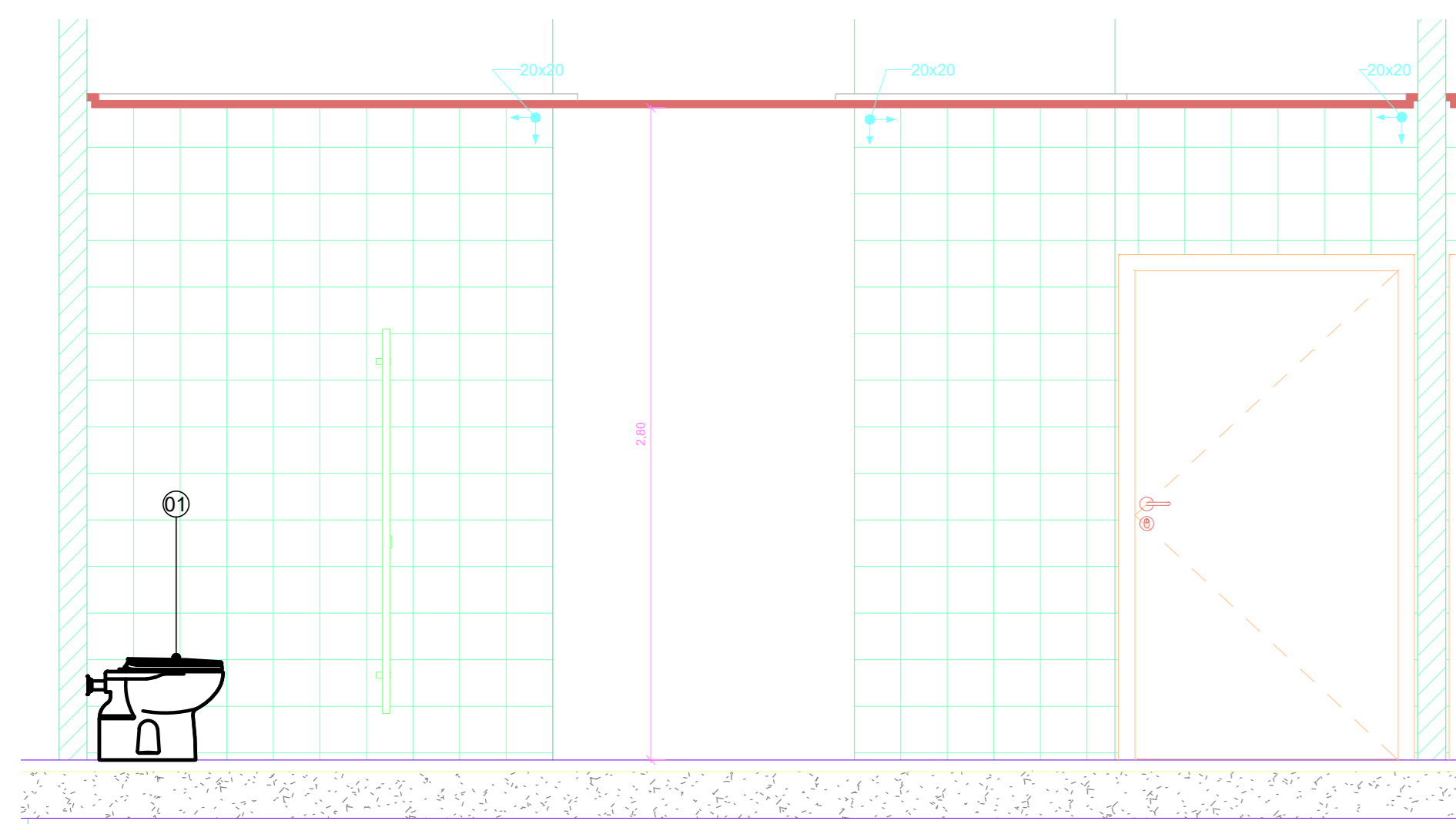

4 AM-70 VISTA 4
1 : 25

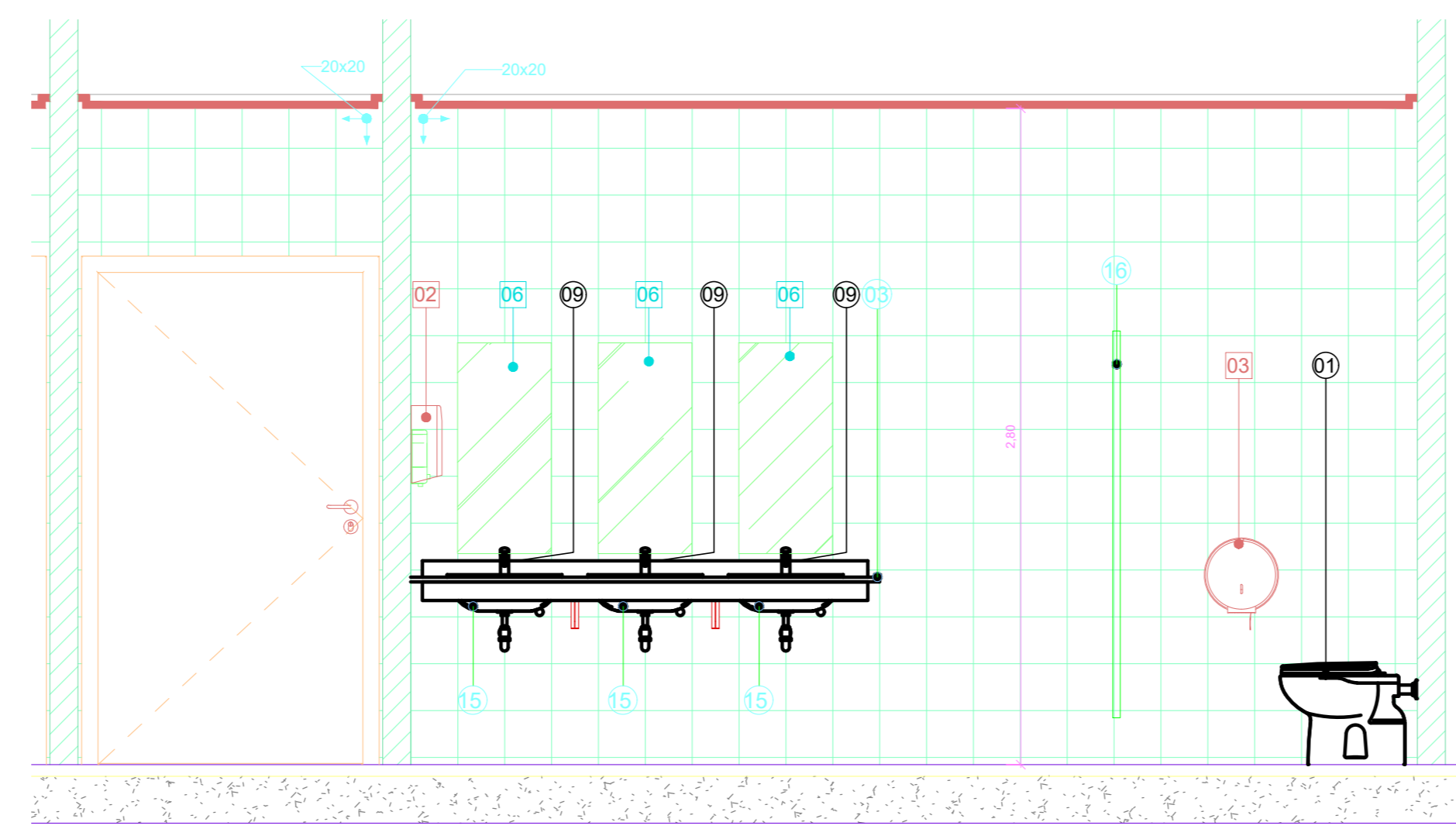

5 AM-70 VISTA 5
1 : 25

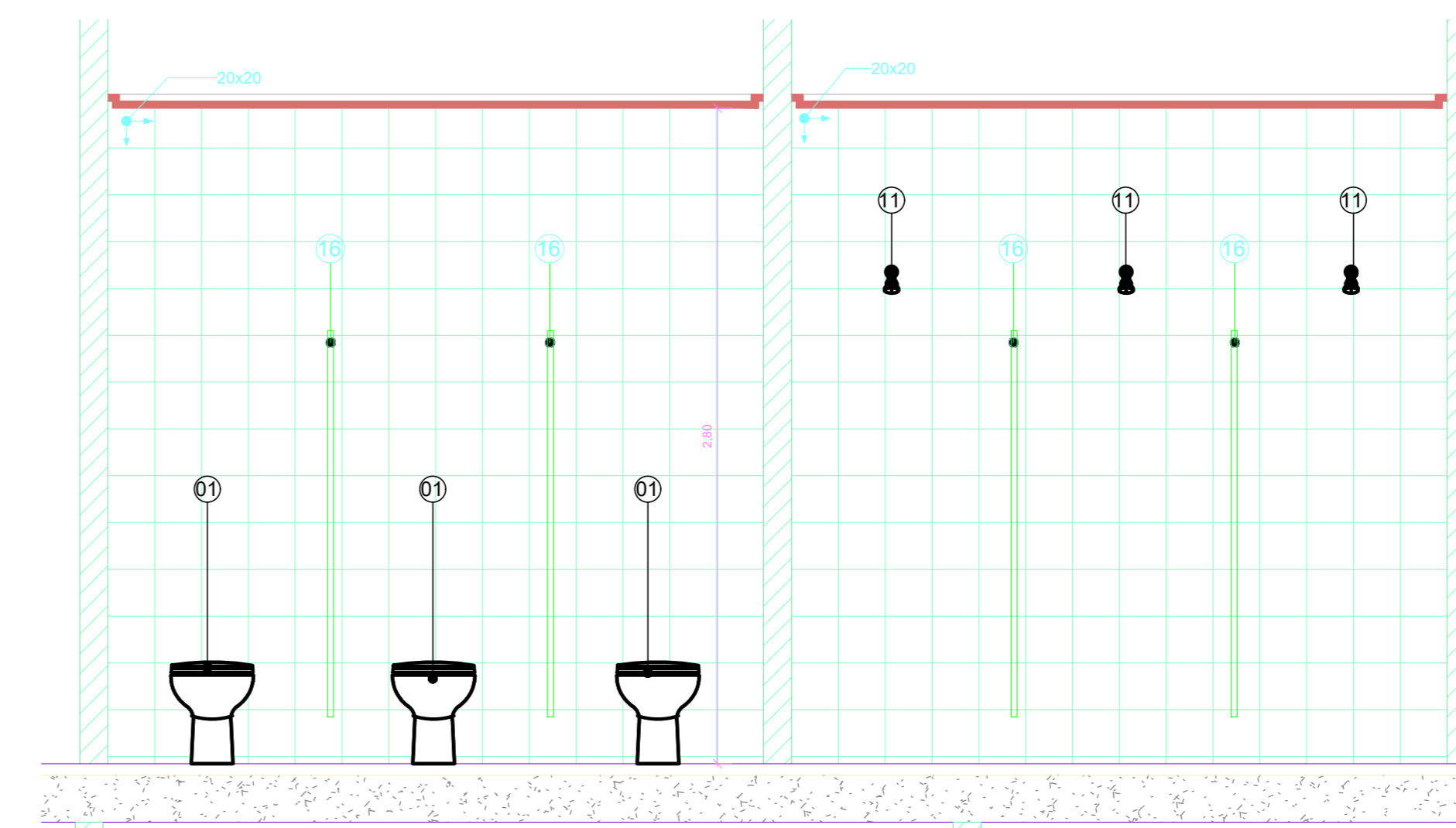

6 AM-70 VISTA 6
1 : 25

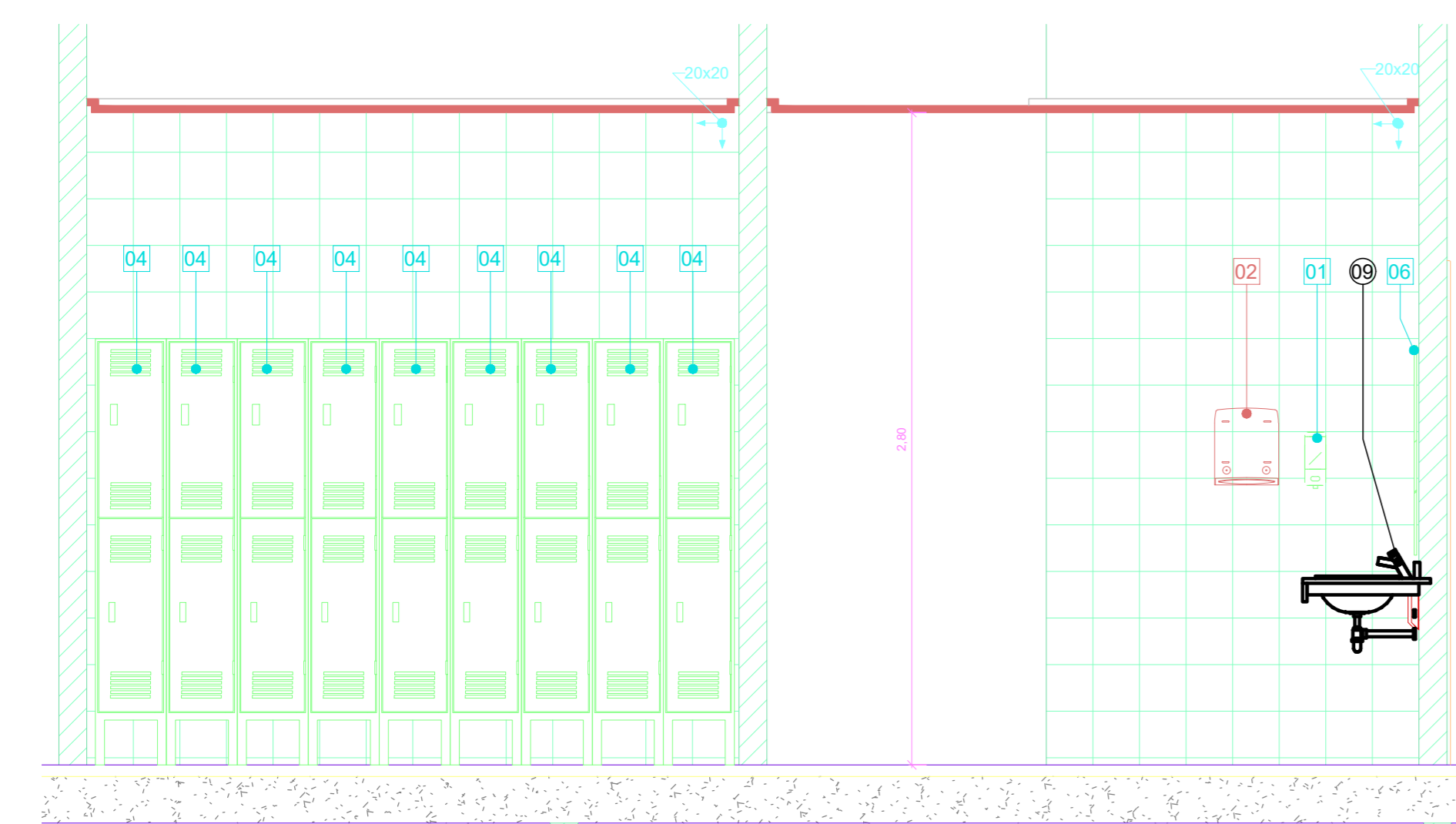

7 AM-70 VISTA 7
1 : 25

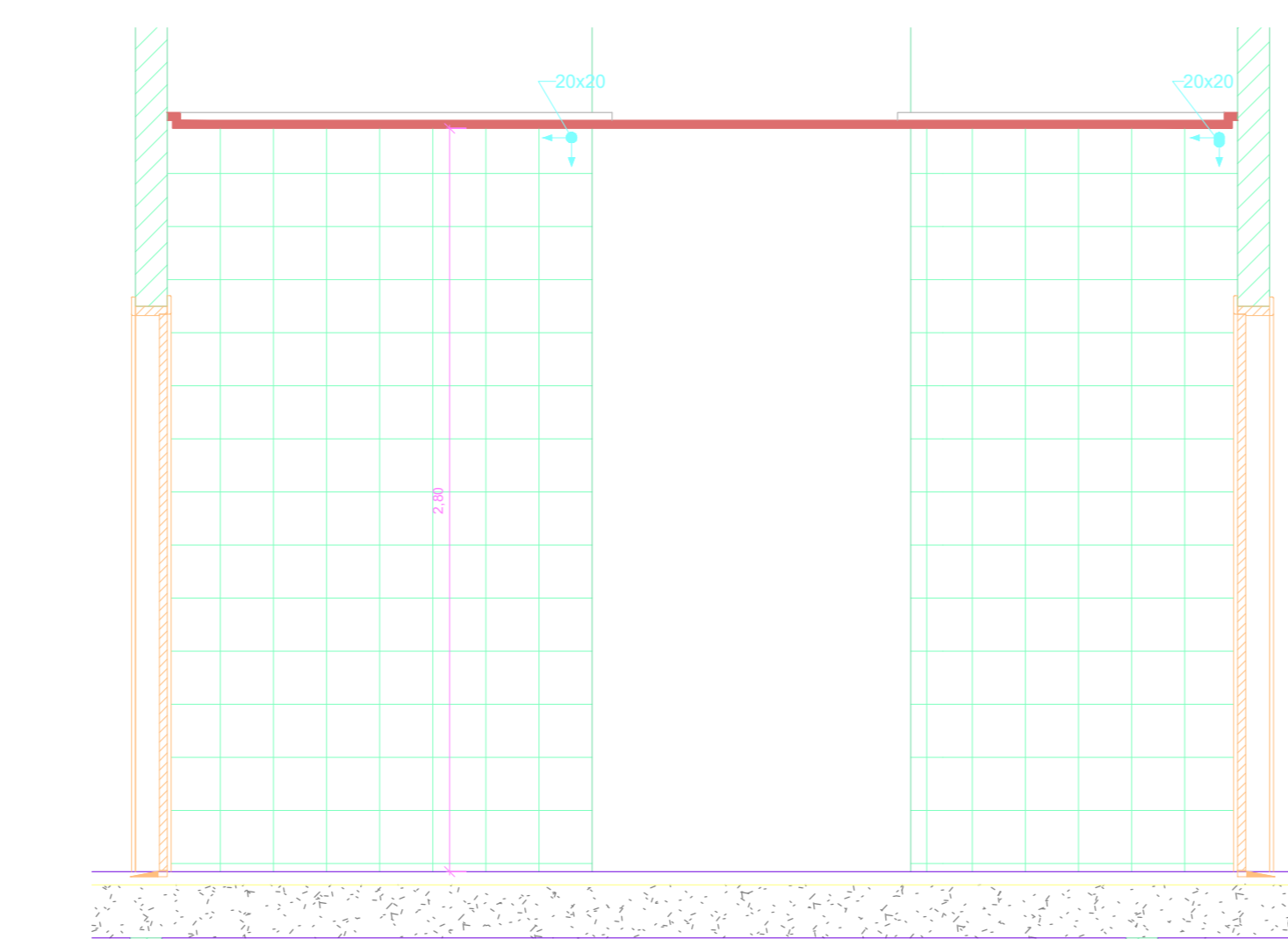

8 AM-70 VISTA 8
1 : 25

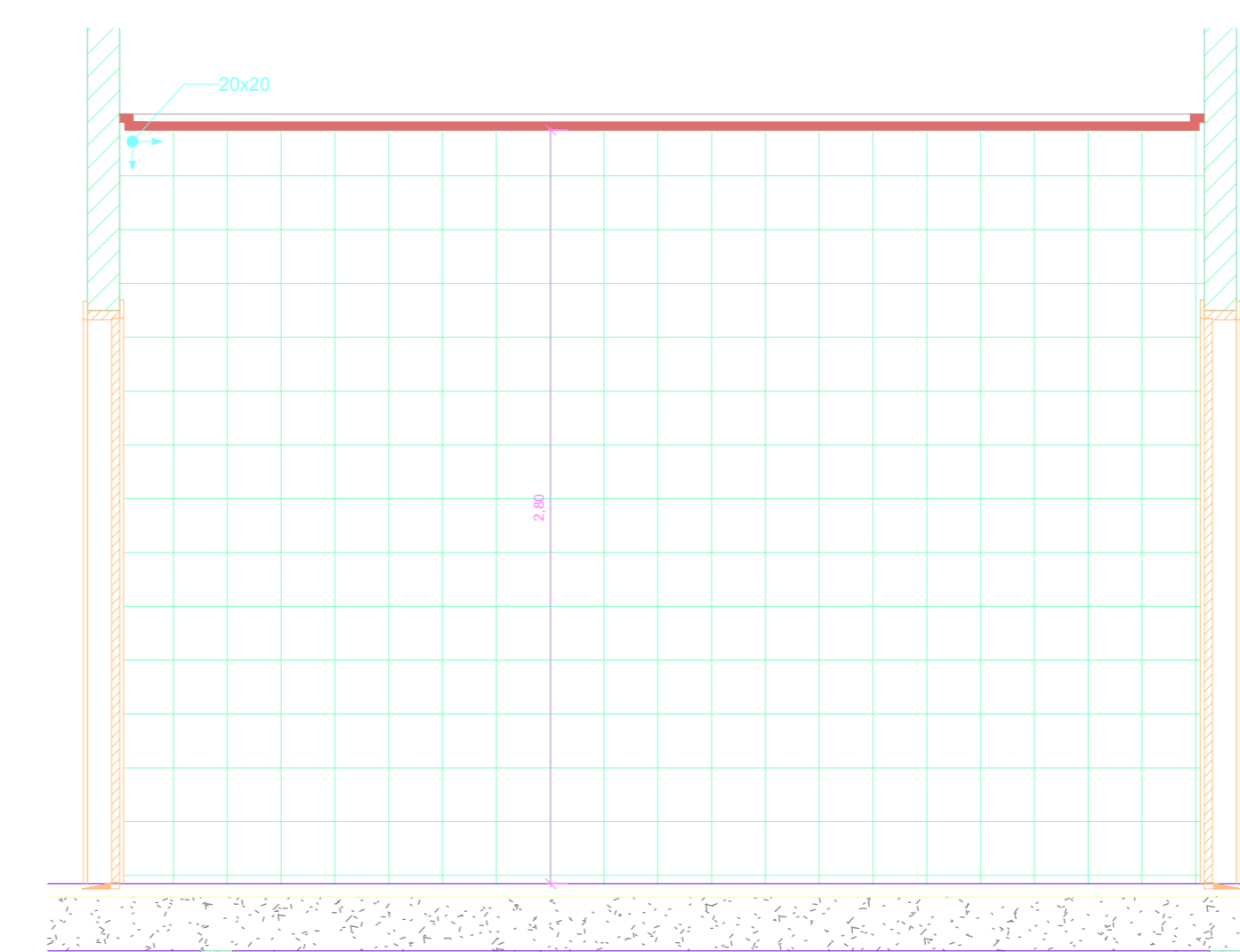

9 AM-70 VISTA 9
1 : 25

LEGENDA DE LOUÇAS E PEÇAS

- 01 BACIA CONVENCIONAL VOGUE PLUS P.5.17
- 02 BACIA CONVENCIONAL CONFORTO SEM ABERTURA FRONTAL VOGUE PLUS CONFORTO P.51.17 - DECA
- 03 BANCADA DE GRANITO
- 04 LAVATÓRIO VOGUE PLUS L.51.17 LAVATÓRIO CS.1.17 COLUNA SUSPensa PARA LAVATÓRIO - DECA
- 05 BARRA DE APOIO EM AÇO INOX ARTICULADA 80 cm
- 06 BARRA DE APOIO EM AÇO INOX 70 cm
- 07 BARRA DE APOIO EM AÇO INOX 80 cm
- 08 BARRA DE APOIO EM AÇO INOX 40 cm
- 09 TORNEIRA DE MESA COM FECHAMENTO AUTOMÁTICO PARA LAVATÓRIO DECAMATIC ECO REF.1173.C - DECA
- 10 VÁLVULA DE ACIONAMENTO DESCARGA SISTEMA MONTANA ECOLINE
- 11 CHUVEIRO COM DESVIADOR E DUCHA MANUAL ASPEN 1967.C - DECA
- 12 MISTURADOR PARA CHUVEIRO
- 13 SISTEMA MONTANA DE DESCARGA
- 14 CADEIRA ARTICULADA PARA BANHO CONFORTO REF. 2355.E.BR - DECA
- 15 CUBA DE LOUÇA OVAL REF. L.59.17 - DECA
- 16 DIVISÓRIA EM GRANITO
- 17 SOLEIRA DE GRANITO
- 18 SÓCULO
- 19 BOX
- 20 MICTÓRIO COM SIFÃO INTEGRADO M.712 M.712.17 - DECA
- 21 VÁLVULA DE MICTÓRIO COM FECHAMENTO AUTOMÁTICO DECAMATIC 2570.C - DECA
- 22 CORDÃO DE GRANITO
- 23 TORNEIRA DE MESA COM FECHAMENTO AUTOMÁTICO PARA LAVATÓRIO DECAMATIC ECO 1173.C.CONF - DECA
- 24 BARRA DE APOIO LATERAL ARTICULADA
- 25 LAVATÓRIO SUSPENSÃO MÁSTER DE CANTO COM MESA L.76.17 - DECA
- 26 MISTURADOR COM DUCHA HIGIÊNICA IZY 1894.C37 - DECA
- 27 DUCHA HIGIÊNICA COM REGISTRO DECA

LEGENDA DE ACESSÓRIOS

- 01 DISPENSER DE SABÃO LÍQUIDO
- 02 PORTA PAPEL TOALHA
- 03 PORTA PAPEL HIGIÊNICO
- 04 ARMÁRIO METÁLICO
- 05 ABERTURA NA BANCADA PARA LIXEIRA
- 06 ESPELHO PNE
- 07 ESPELHO SANITÁRIO
- 08 TROCADOR DE FRALDAS HORIZONTAL DE PAREDE RETRÁTIL CINZA

LEGENDA:

- INÍCIO DA COLOCAÇÃO PISO CERÂMICO
- INÍCIO DA COLOCAÇÃO REVESTIMENTO CERÂMICO

OBSERVAÇÕES GERAIS:

- * Todas as medidas em metros exceto onde indicado;
- * Antes da execução, conferir todas as medidas no local;
- * Não tomar medidas em escala na planta;
- * Toda interferência necessária em alvenaria existente deve ter as medidas confirmadas no local e confrontadas com as medidas fornecidas em projeto executivo podendo haver necessidade de ajustes;
- * Em caso de reformas, recuperar as áreas que sofreram danos causados pela intervenção. Principalmente pintura, pisos e jardins. Em cada caso, conferir o padrão existente no local;
- * Demais especificações em Memorial Descritivo de Arquitetura.

OBSERVAÇÕES:

AS COTAS DE EIXOS QUE NÃO ESTÃO NOS DETALHES ESPECÍFICOS ENCONTRAM-SE NA ÚLTIMA FOLHA DA SÉRIE DE DETALHAMENTOS DE ÁREAS MOLHADAS.

ATENÇÃO ÀS COTAS DOS DETALHES QUE CONDICIONAM OS EIXOS DAS PEÇAS HIDRÁULICAS E ACESSÓRIOS QUE ESTÃO NOS DETALHES GERAIS DE ÁREAS MOLHADAS.

OS DETALHES QUE NÃO SE ENCONTRAM NA SÉRIE DE DETALHAMENTOS DE ÁREAS MOLHADAS, COMO AS TROCAS DE PISO E DIVISÓRIAS ENCONTRAM-SE EM OUTRAS FOLHAS DE DETALHES COMPLEMENTARES.

NOTAS

1. CONFERIR MEDIDAS NO LOCAL
2. MEDIDAS EM METRO, EXCETO ONDE INDICADO.
3. AS ALVENARIAS SERÃO COTADAS NO OSSO.
- 4.
- 5.
- 6.
- 7.
- 8.
- 9.
- 10.
- 11.

REV.	EMISSÃO INICIAL	REVISÃO	DESCRIÇÃO	RESPONSÁVEL	DATA
0					

GOVERNO DO ESTADO DE SÃO PAULO Secretaria de Estado da Saúde	HOSPITAL METROPOLITANO DE CAMPINAS Av. Prefeito Floriano Lima nº. 560 - Campinas - SP
GRUPO TÉCNICO DE EDIFICAÇÕES	AMPLIAÇÃO ÁREAS MOLHADAS AM70
PROJETO EXECUTIVO DE ARQUITETURA	
H=	
844	
04/2026	
067_AR-PR-DT-AM-R00-FOLHA_844-R00.DWG	
ARQ. MARIA CRISTINA GOMES JOTTEN ARQ. CÂMLIO CHINBOTTE	

LEGENDA DE LOUÇAS E PEÇAS

- 01 BACIA CONVENCIONAL VOGUE PLUS P.5.17
- 02 BACIA CONVENCIONAL CONFORTO SEM ABERTURA FRONTAL VOGUE PLUS CONFORTO P.51.17 - DECA
- 03 BANCADA DE GRANITO
- 04 LAVATÓRIO VOGUE PLUS L.51.17 LAVATÓRIO CS.1.17 COLUNA SUSPensa PARA LAVATÓRIO - DECA
- 05 BARRA DE APOIO EM AÇO INOX ARTICULADA 80 cm
- 06 BARRA DE APOIO EM AÇO INOX 70 cm
- 07 BARRA DE APOIO EM AÇO INOX 80 cm
- 08 BARRA DE APOIO EM AÇO INOX 40 cm
- 09 TORNEIRA DE MESA COM FECHAMENTO AUTOMÁTICO PARA LAVATÓRIO DECAMATIC ECO REF.1173.C - DECA
- 10 VÁLVULA DE ACIONAMENTO DESCARGA SISTEMA MONTANA ECOLINE
- 11 CHUVEIRO COM DESVIADOR E DUCHA MANUAL ASPEN 1967.C - DECA
- 12 MISTURADOR PARA CHUVEIRO
- 13 SISTEMA MONTANA DE DESCARGA
- 14 CADEIRA ARTICULADA PARA BANHO CONFORTO REF. 2355.E.BR - DECA
- 15 CUBA DE LOUÇA OVAL REF. L.59.17 - DECA
- 16 DIVISÓRIA EM GRANITO
- 17 SOLEIRA DE GRANITO
- 18 SÓCULO
- 19 BOX
- 20 MICTÓRIO COM SIFÃO INTEGRADO M.712 M.712.17 - DECA
- 21 VÁLVULA DE MICTÓRIO COM FECHAMENTO AUTOMÁTICO DECAMATIC 2570.C - DECA
- 22 CORDÃO DE GRANITO
- 23 TORNEIRA DE MESA COM FECHAMENTO AUTOMÁTICO PARA LAVATÓRIO DECAMATIC ECO 1173.C.CONF - DECA
- 24 BARRA DE APOIO LATERAL ARTICULADA
- 25 LAVATÓRIO SUSPENSÃO MÁSTER DE CANTO COM MESA L.76.17-DECA
- 26 MISTURADOR COM DUCHA HIGIÊNICA IZY 1894.C37 - DECA
- 27 DUCHA HIGIÊNICA COM REGISTRO DECA

LEGENDA DE ACESSÓRIOS

- 01 DISPENSER DE SABÃO LÍQUIDO
- 02 PORTA PAPEL TOALHA
- 03 PORTA PAPEL HIGIÊNICO
- 04 ARMÁRIO METÁLICO
- 05 ABERTURA NA BANCADA PARA LIXEIRA
- 06 ESPELHO PNE
- 07 ESPELHO SANITÁRIO
- 08 TROCADOR DE FRALDAS HORIZONTAL DE PAREDE RETRÁTIL CINZA

- LEGENDA:**
- INÍCIO DA COLOCAÇÃO PISO CERÂMICO
 - INÍCIO DA COLOCAÇÃO REVESTIMENTO CERÂMICO

OBSERVAÇÕES GERAIS:

- * Todas as medidas em metros exceto onde indicado;
- * Antes da execução, conferir todas as medidas no local;
- * Não tomar medidas em escada na planta;
- * Toda interferência necessária em alvenaria existente deve ter as medidas confirmadas no local e confrontadas com as medidas fornecidas em projeto executivo podendo haver necessidade de ajustes;
- * Em caso de reformas, recuperar as áreas que sofrerem danos causados pela intervenção. Principalmente pintura, piso e jardins. Em cada caso, conferir o padrão existente no local;
- * Demais especificações em Memorial Descritivo de Arquitetura.

OBSERVAÇÕES :

AS COTAS DE EIXOS QUE NÃO ESTÃO NOS DETALHES ESPECÍFICOS ENCONTRAM-SE NA ÚLTIMA FOLHA DA SÉRIE DE DETALHAMENTOS DE ÁREAS MOLHADAS.

ATENÇÃO: AS COTAS DOS DETALHES QUE CONDICIONAM OS EIXOS DAS PEÇAS HIDRÁULICAS E ACESSÓRIOS QUE ESTÃO NOS DETALHES GERAIS DE ÁREAS MOLHADAS.

OS DETALHES QUE NÃO SE ENCONTRAM NA SÉRIE DE DETALHAMENTOS DE ÁREAS MOLHADAS, COMO AS TROCAS DE PISO E DIVISÓRIAS ENCONTRAM-SE EM OUTRAS FOLHAS DE DETALHES COMPLEMENTARES.

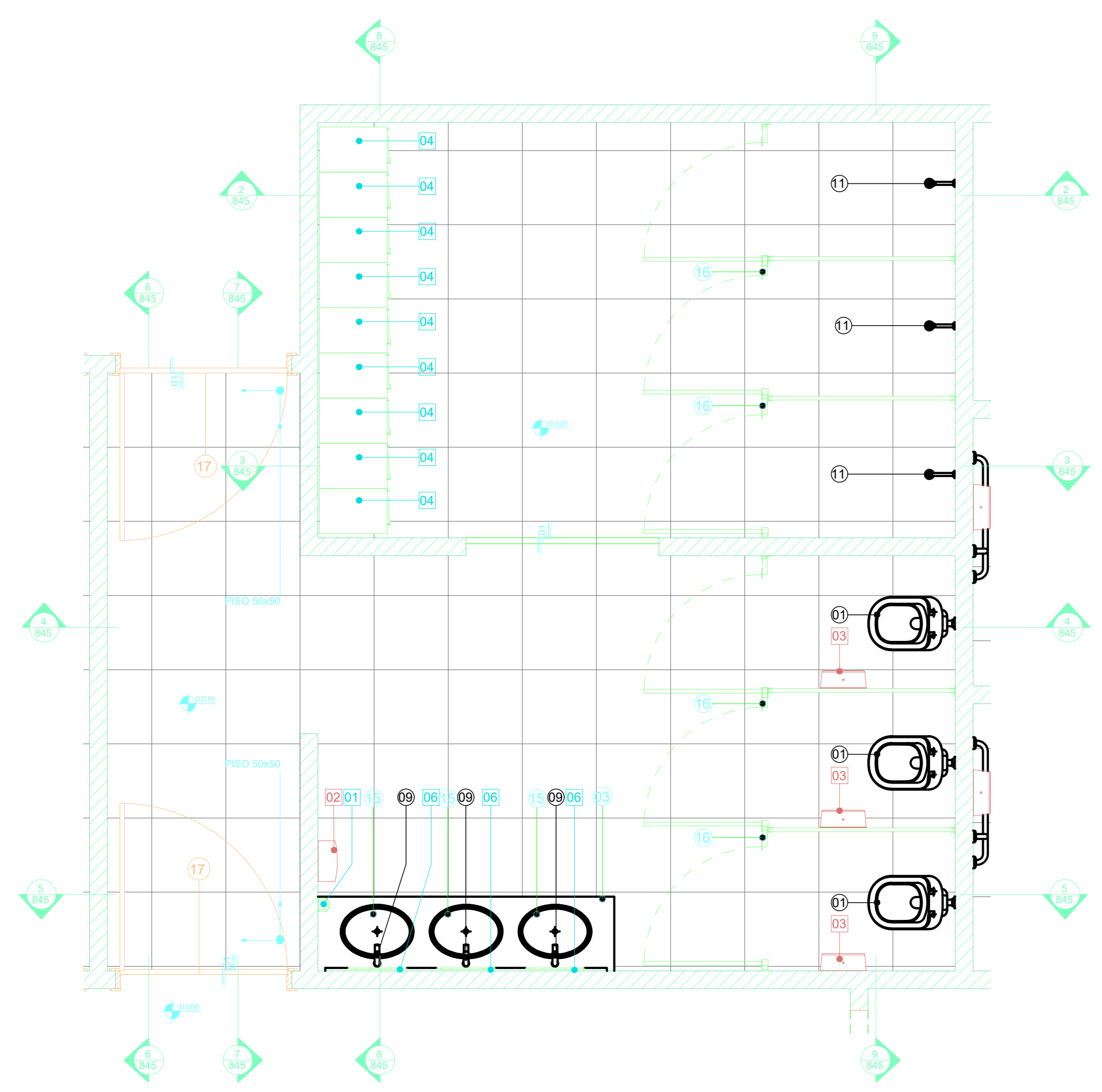

1 AM-71
1 : 25

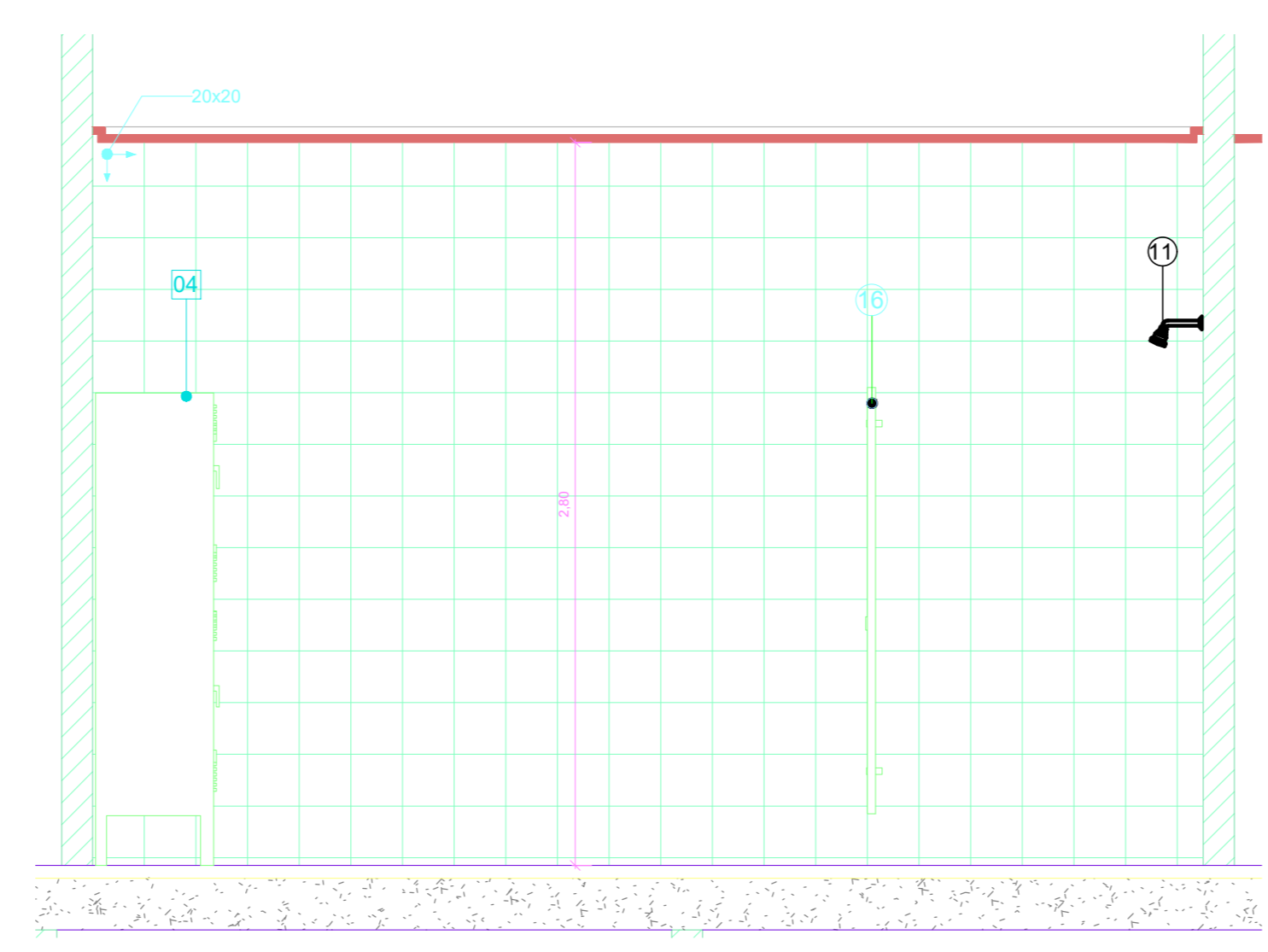

2 AM-71 VISTA 2
1 : 25

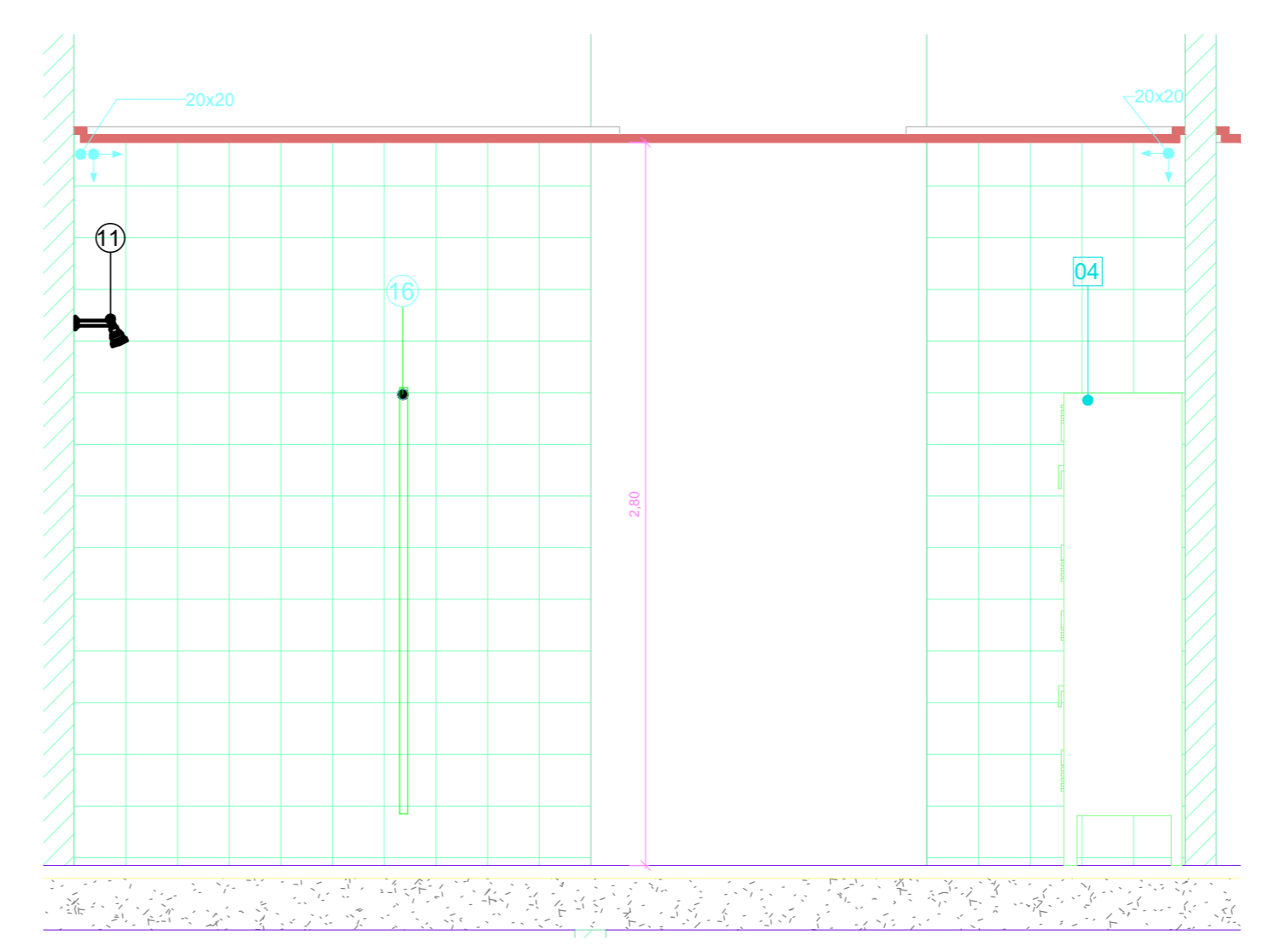

3 AM-71 VISTA 3
1 : 25

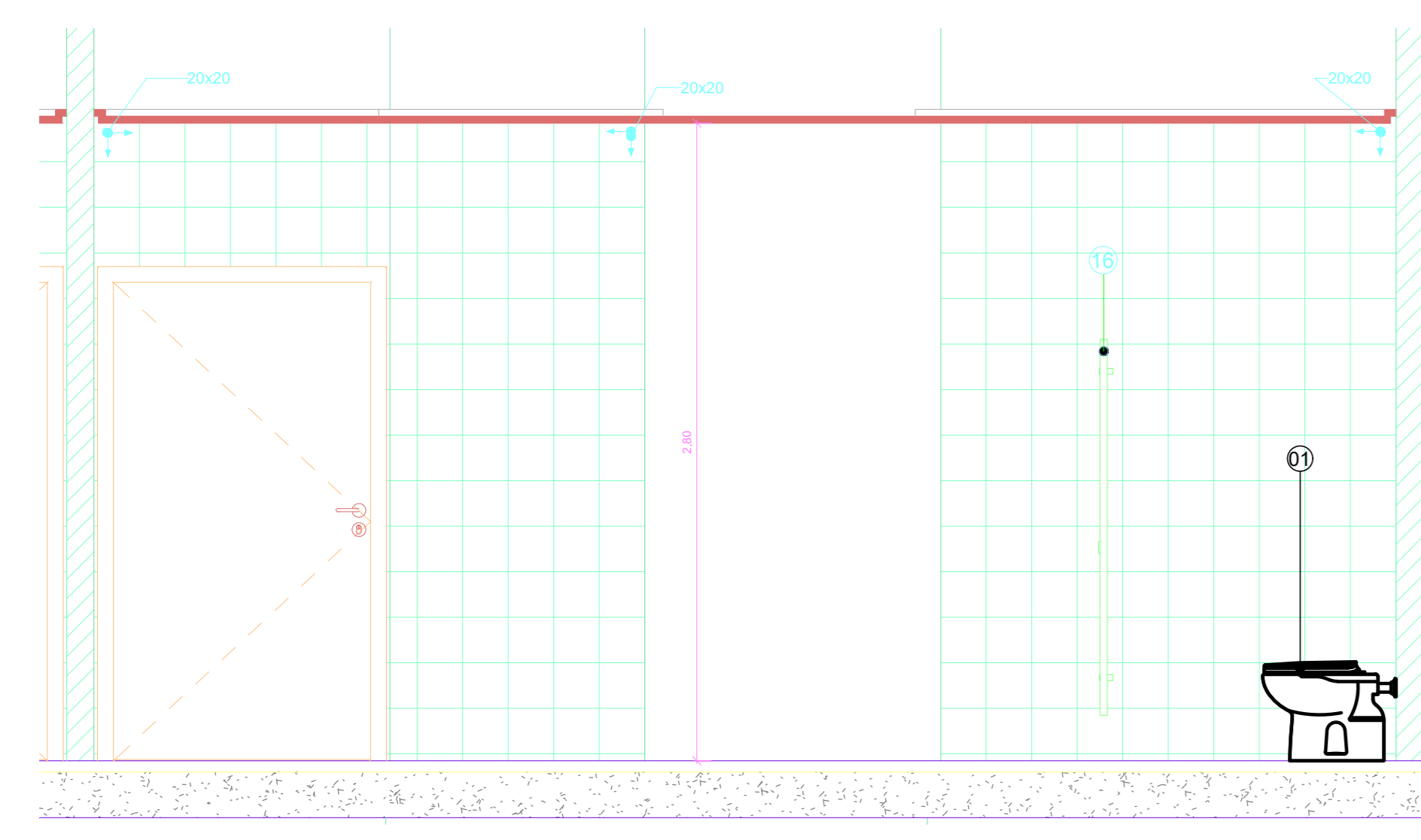

4 AM-71 VISTA 4
1 : 25

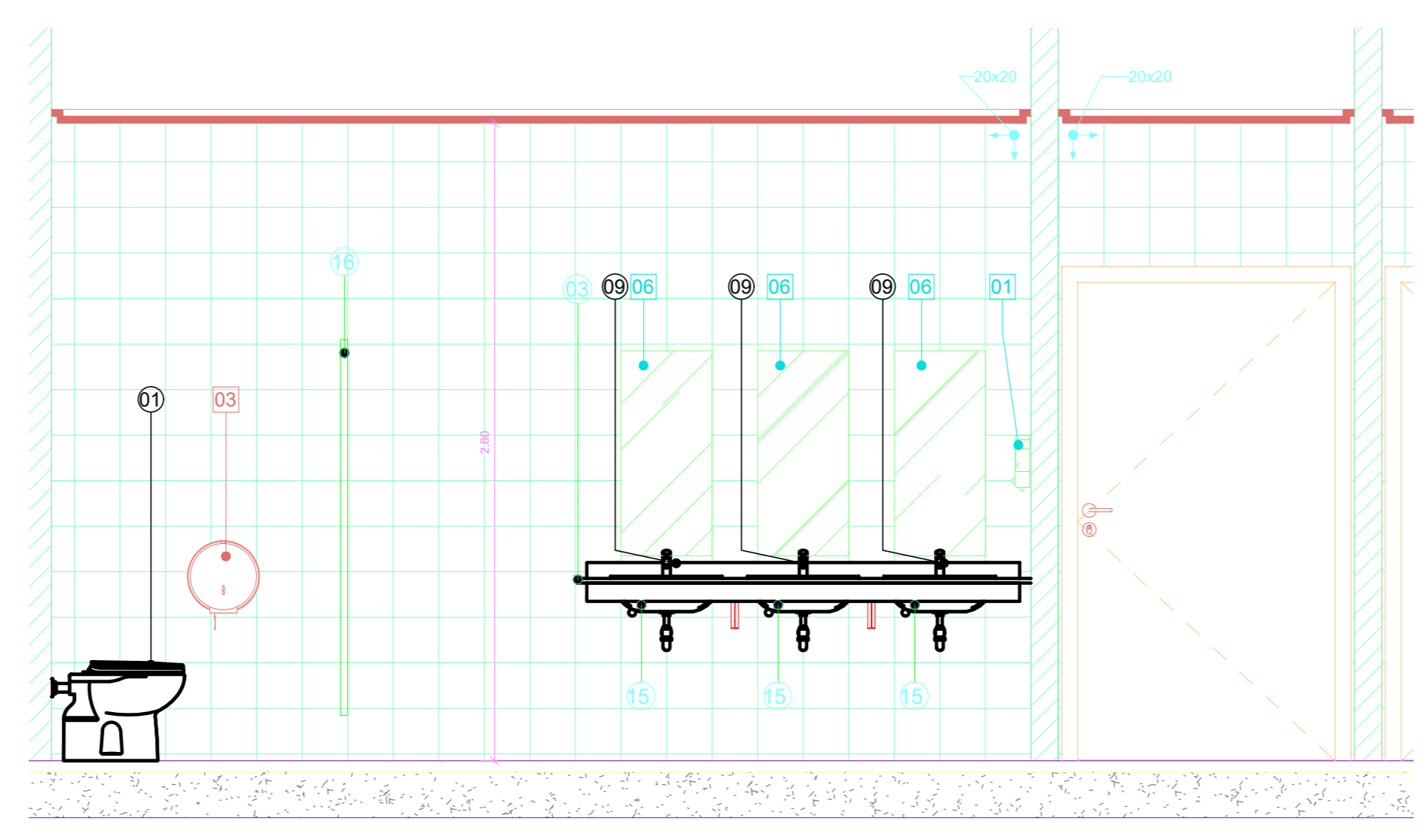

5 AM-71 VISTA 5
1 : 25

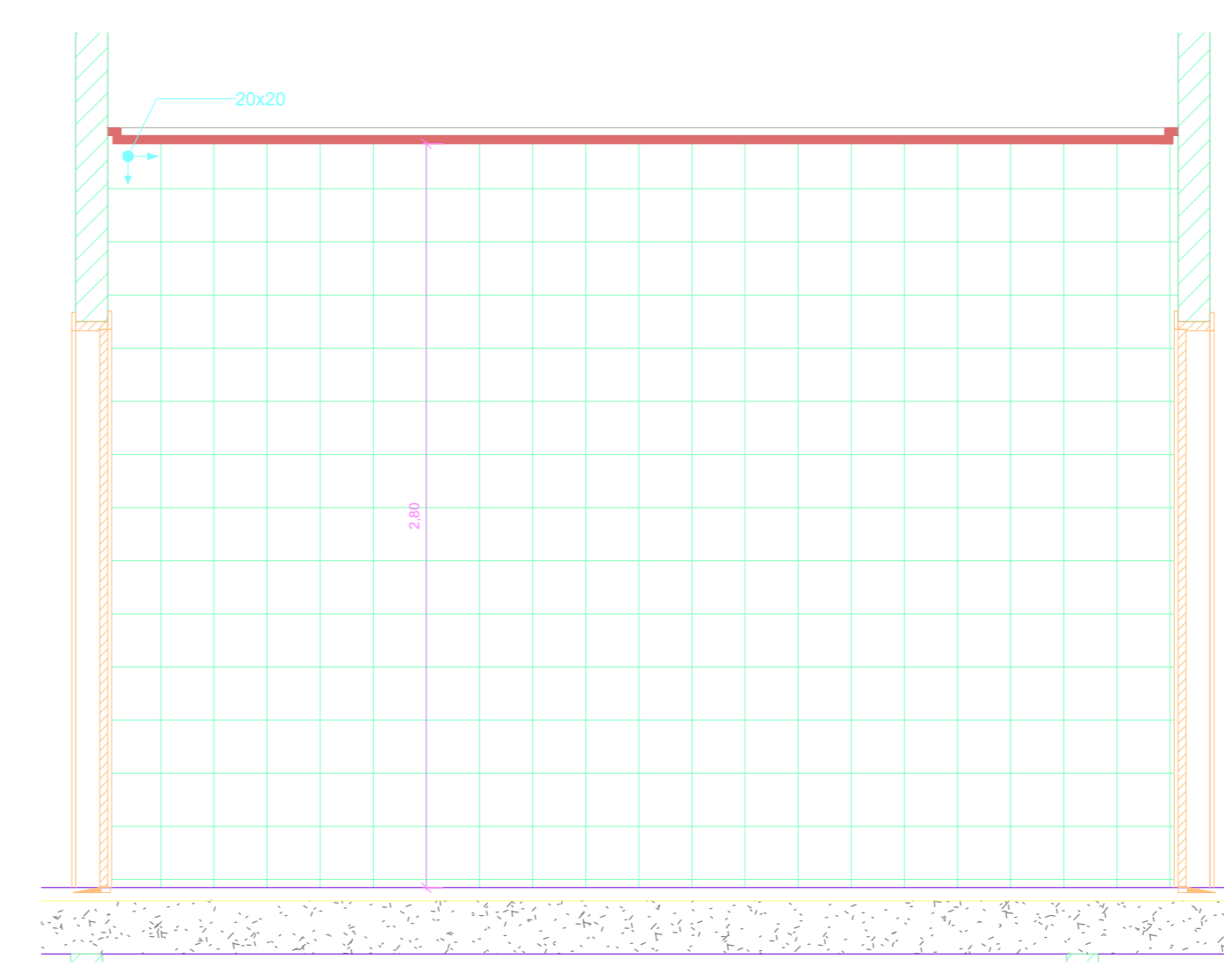

6 AM-71 VISTA 6
1 : 25

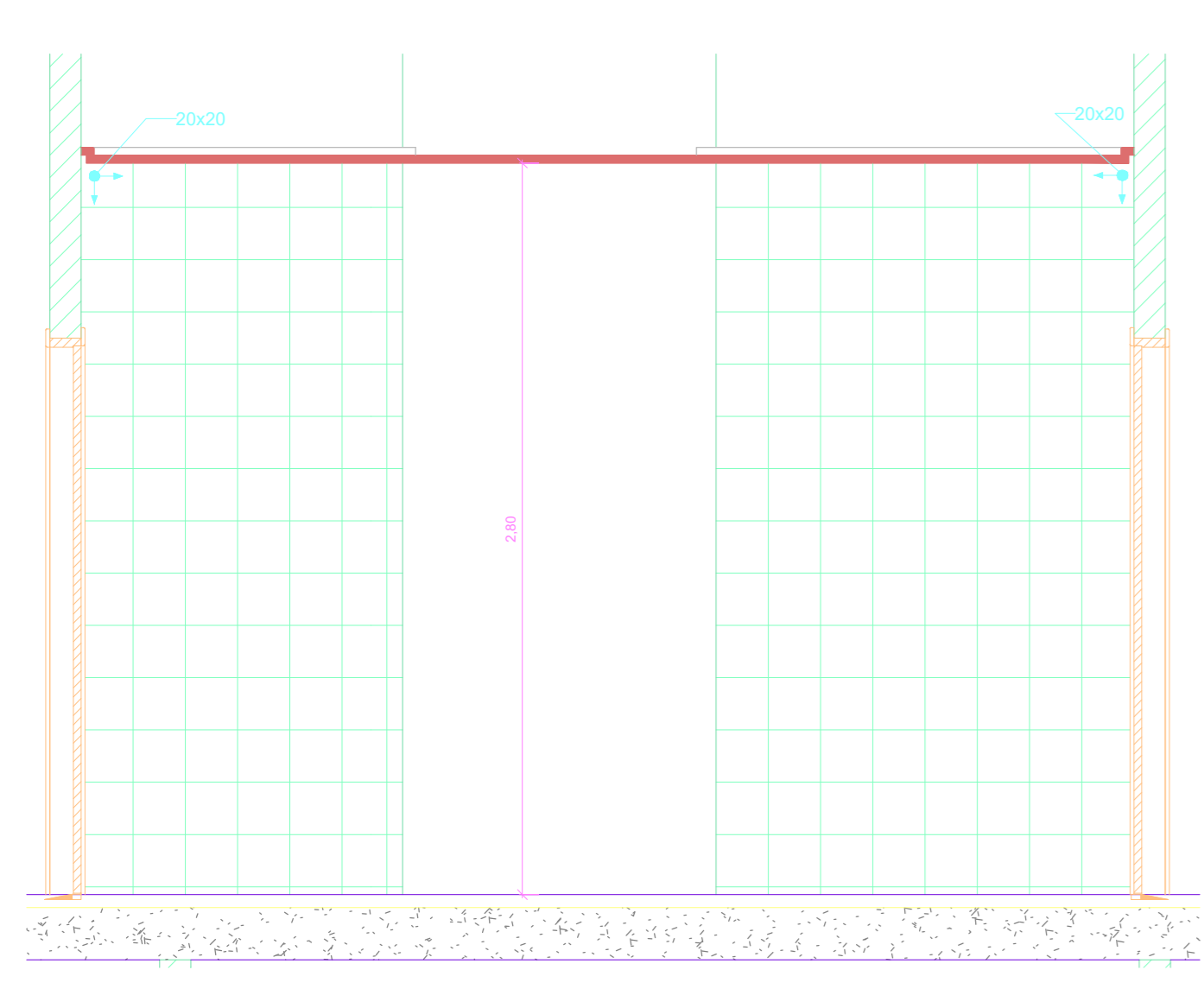

7 AM-71 VISTA 7
1 : 25

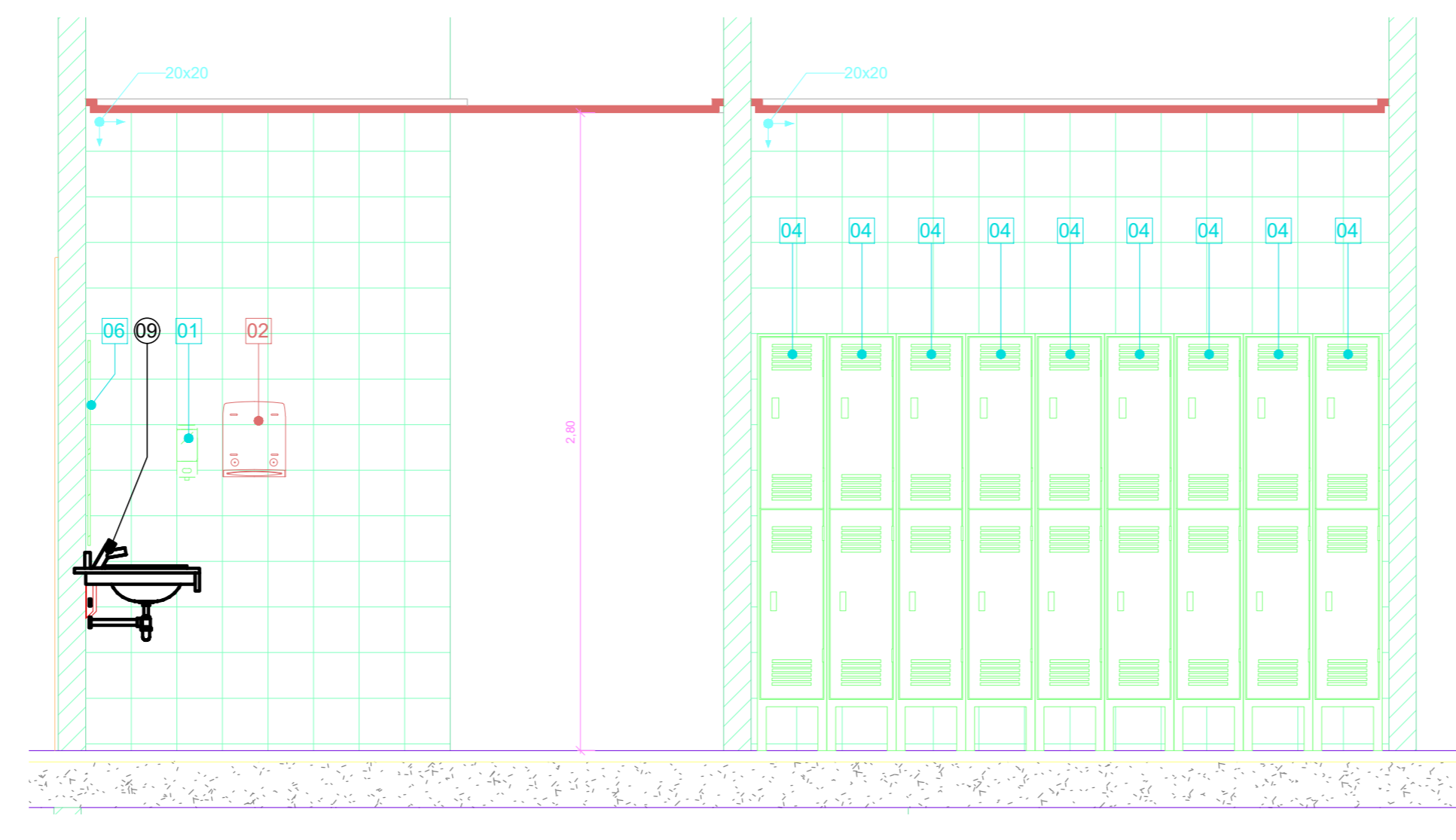

8 AM-71 VISTA 8
1 : 25

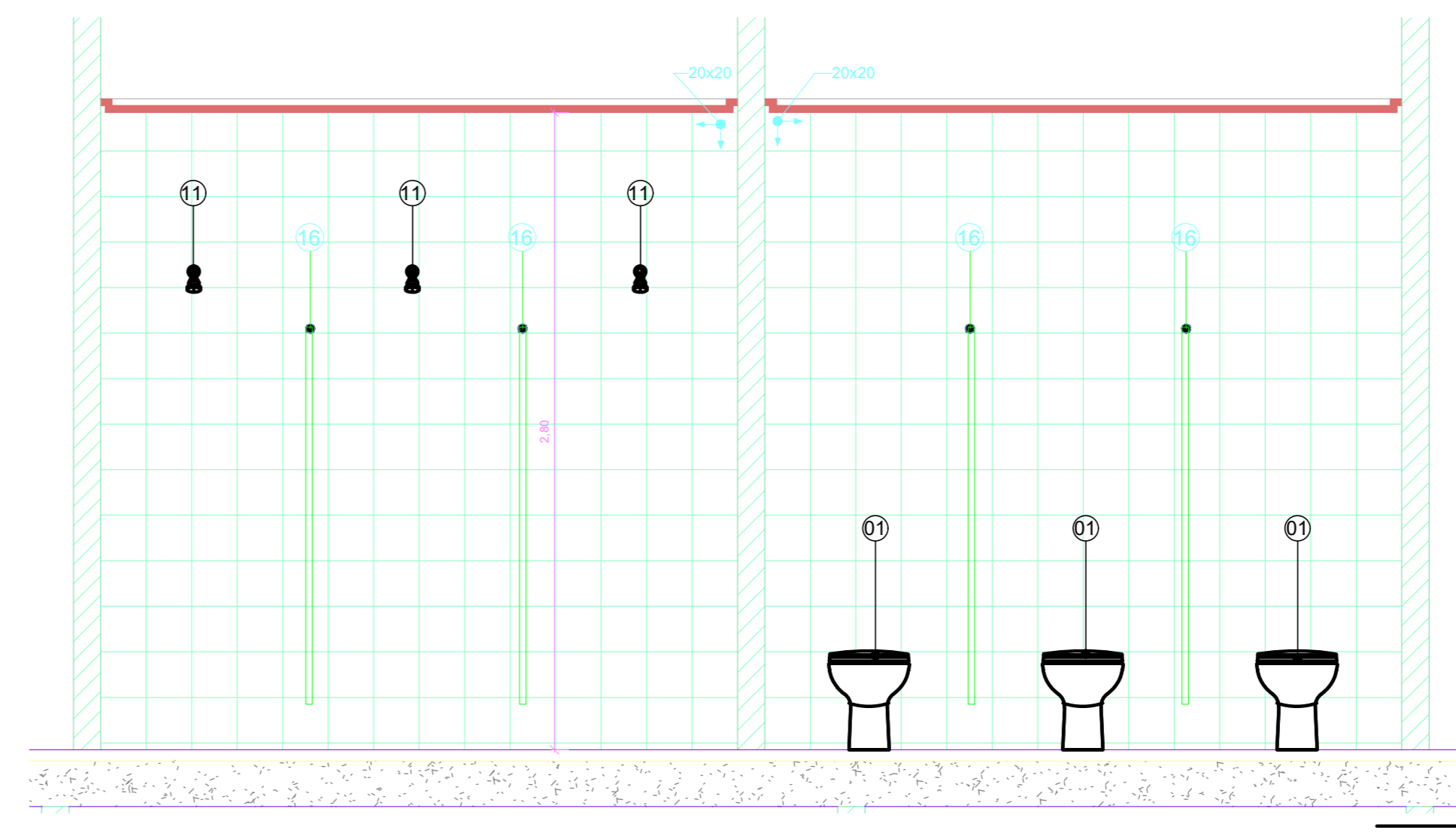

9 AM-71 VISTA 9
1 : 25

- NOTAS**
1. CONFERIR MEDIDAS NO LOCAL
 2. MEDIDAS EM METRO, EXCETO ONDE INDICADO.
 3. AS ALVENARIAS SERÃO COTADAS NO OSSO.
 - 4.
 - 5.
 - 6.
 - 7.
 - 8.
 - 9.
 - 10.
 - 11.

0	EMISSÃO INICIAL	RESPONSÁVEL	DATA
REV.	DESCRIÇÃO		

GOVERNO DO ESTADO DE SÃO PAULO
Secretaria de Estado da Saúde

HOSPITAL METROPOLITANO DE CAMPINAS
 Av. Prefeito Forlis Lima nº 560 - Campinas - SP

GRUPO TÉCNICO DE EDIFICAÇÕES

PROJETO EXECUTIVO DE ARQUITETURA

845

Av. Dr. Enéas Carvalho de Aguiar, nº 188, 3º andar
 São Paulo-SP - Cep: 05424-020
 Tel: (11)3066 8660 Fax: (11)3066 8482

Arq. MARIA CRISTINA GOMES JOTTEN
 Arq. CÂMLLO CHINGOTTE

INDICADA
 06/7_AR-PR-DT-AM-ROO-FOLHA_B45-ROO.DWG

DETALHE MOLDURA ELEVADORES
ESC. 1:10

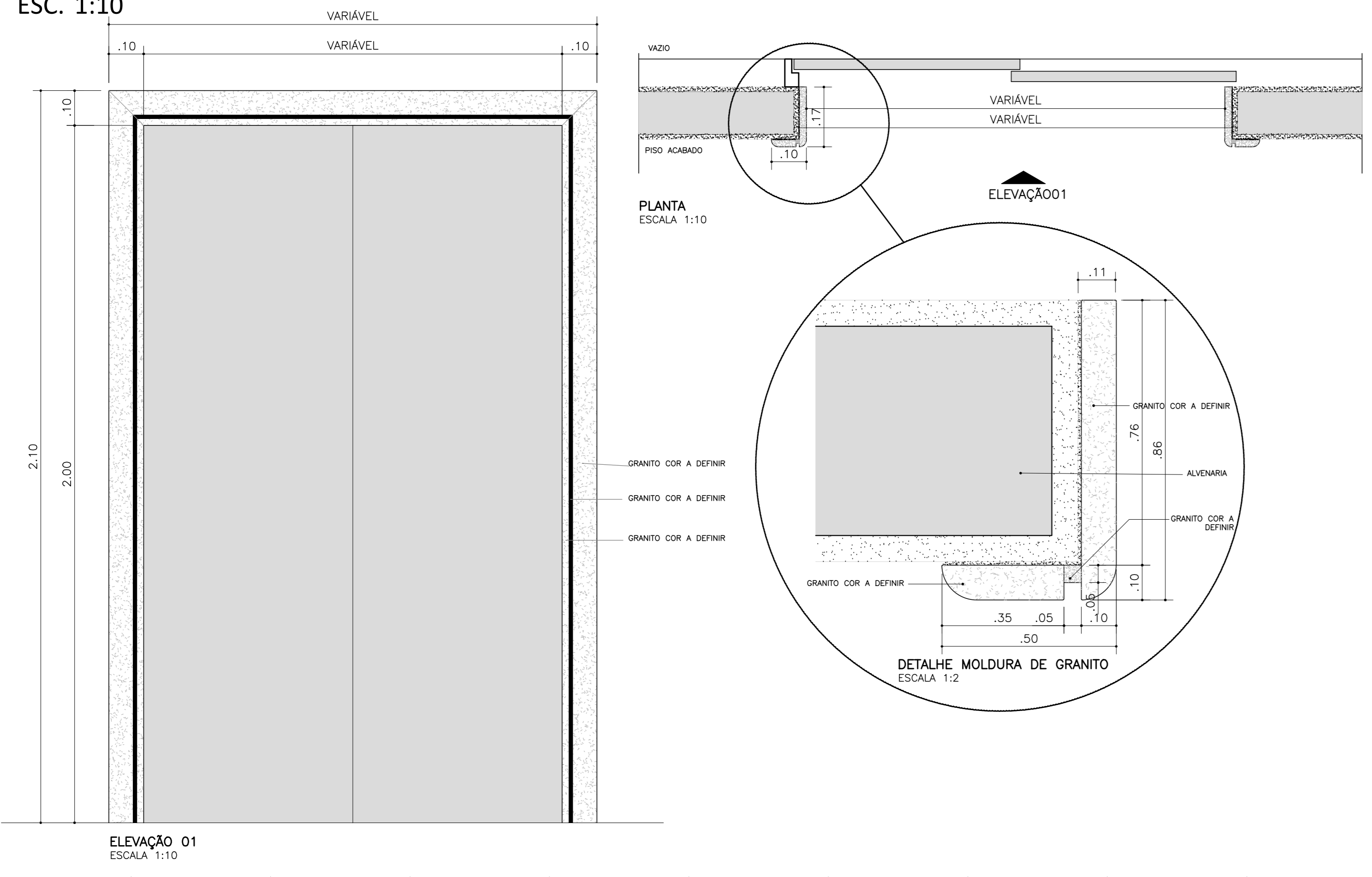

DETALHE REV. SOBRE BANCADA E FRONTÃO SOBRE PIA
ESC. 1:15

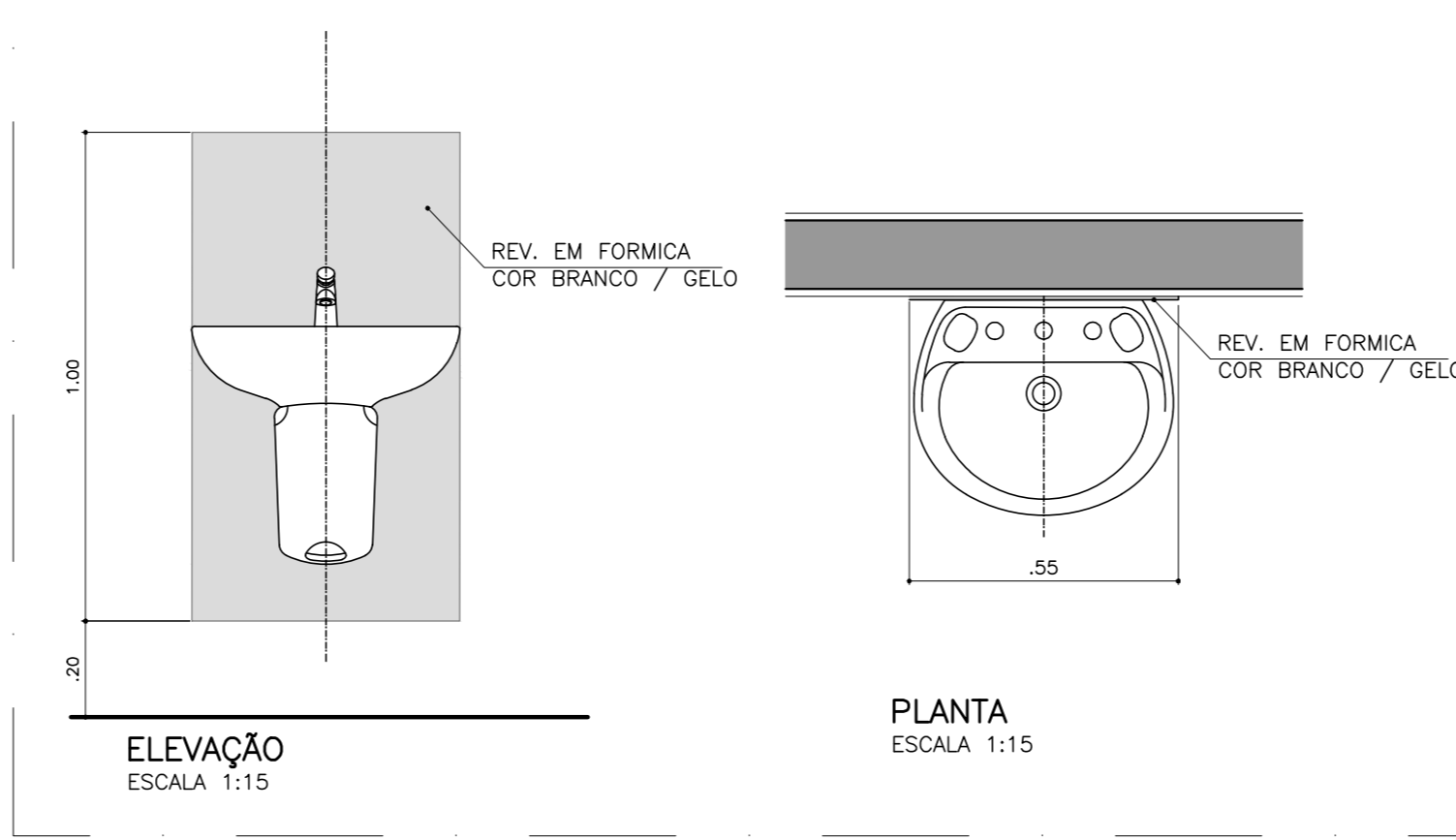

DETALHE DIVISÓRIAS SANITÁRIOS
ESC. 1:20

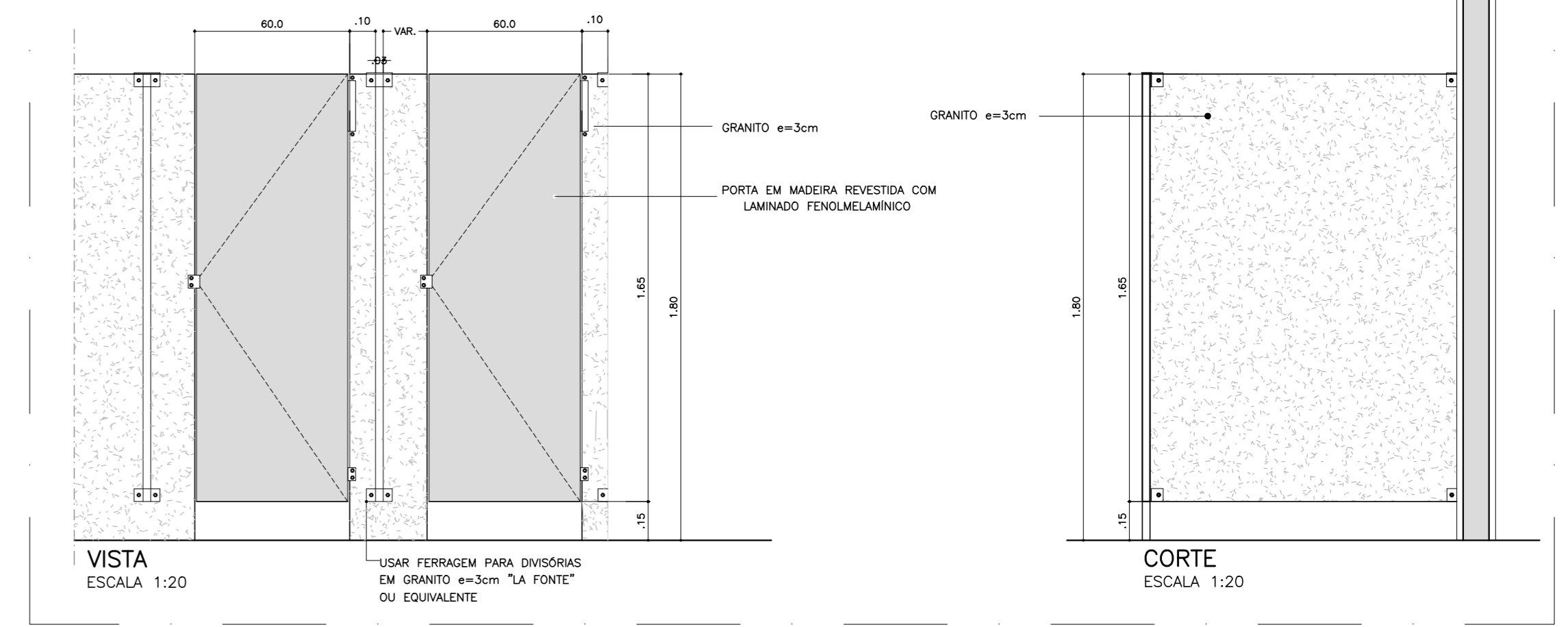

DETALHE DIVISÓRIA PARA MICTÓRIO
ESC. 1:10

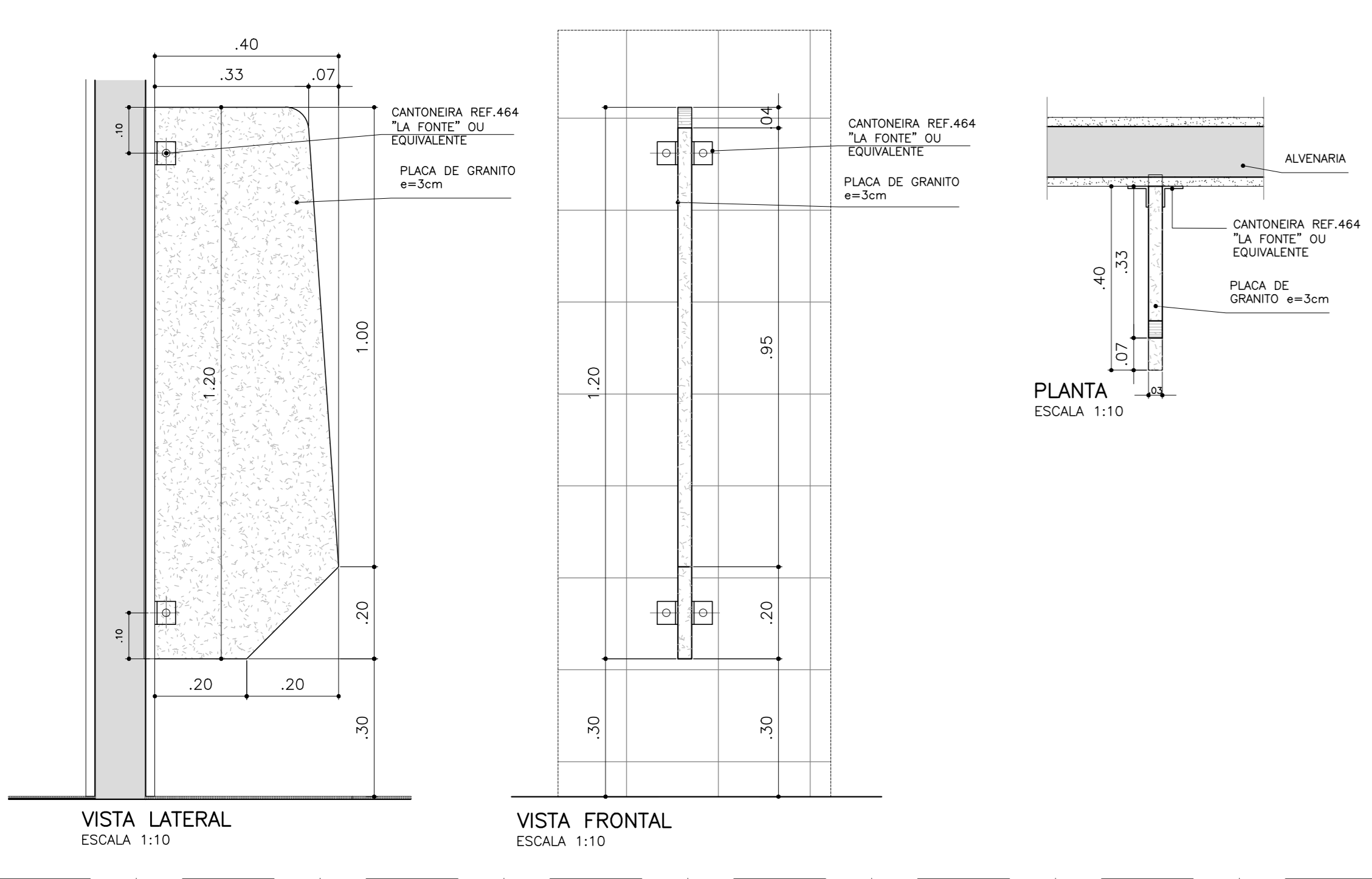

DETALHE PISO TÁTIL
ESC.1:5

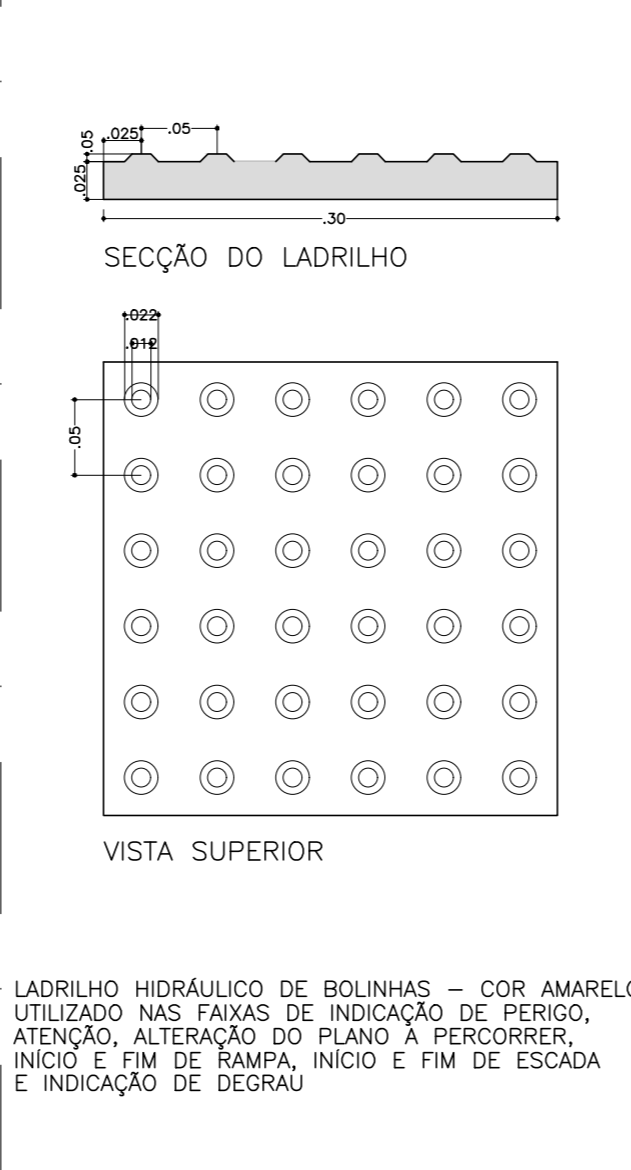

DETALHE DA BARREIRA VISUAL
ESC. 1:25

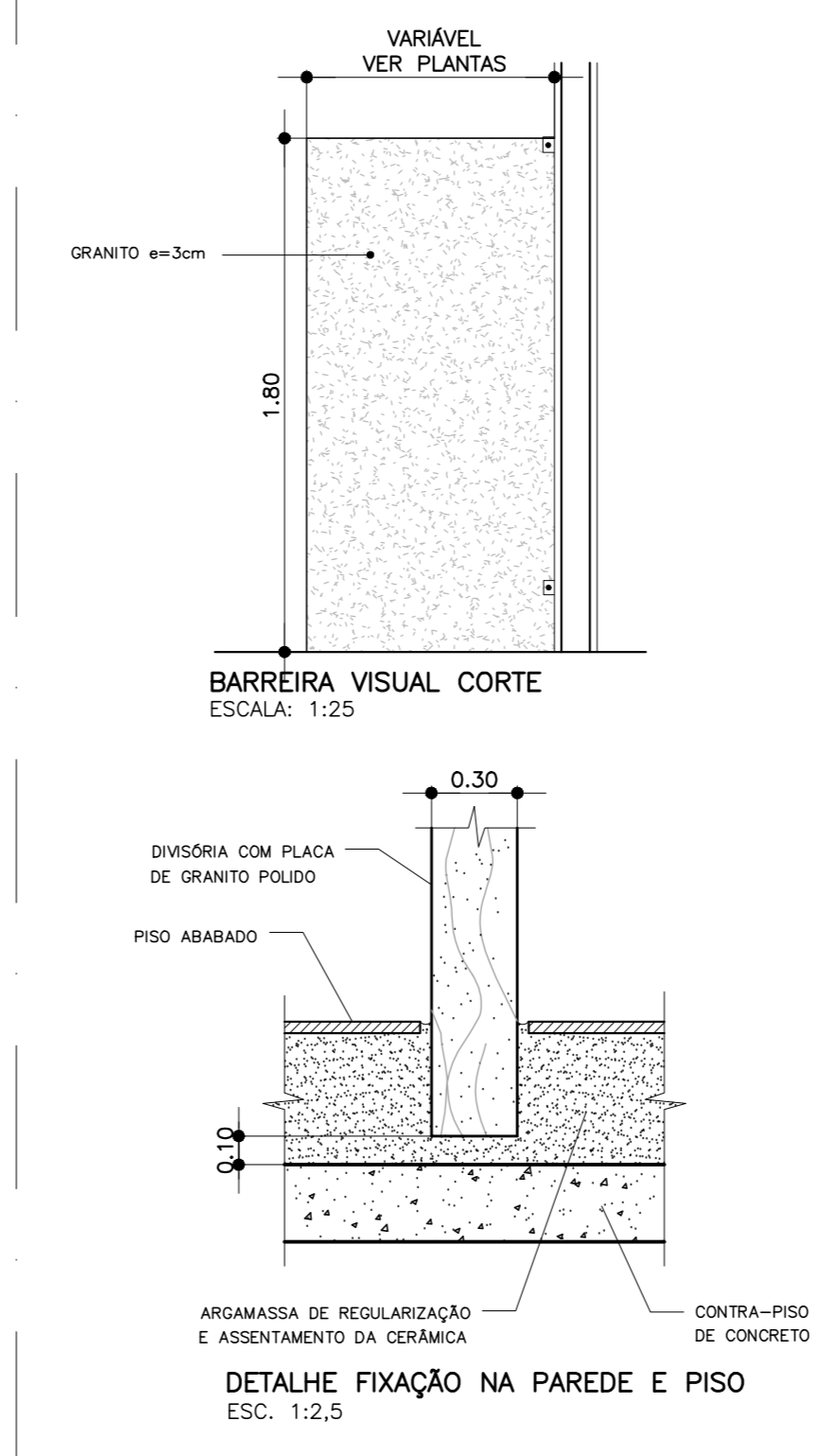

DETALHE BATE-MACAS
ESC.1:5

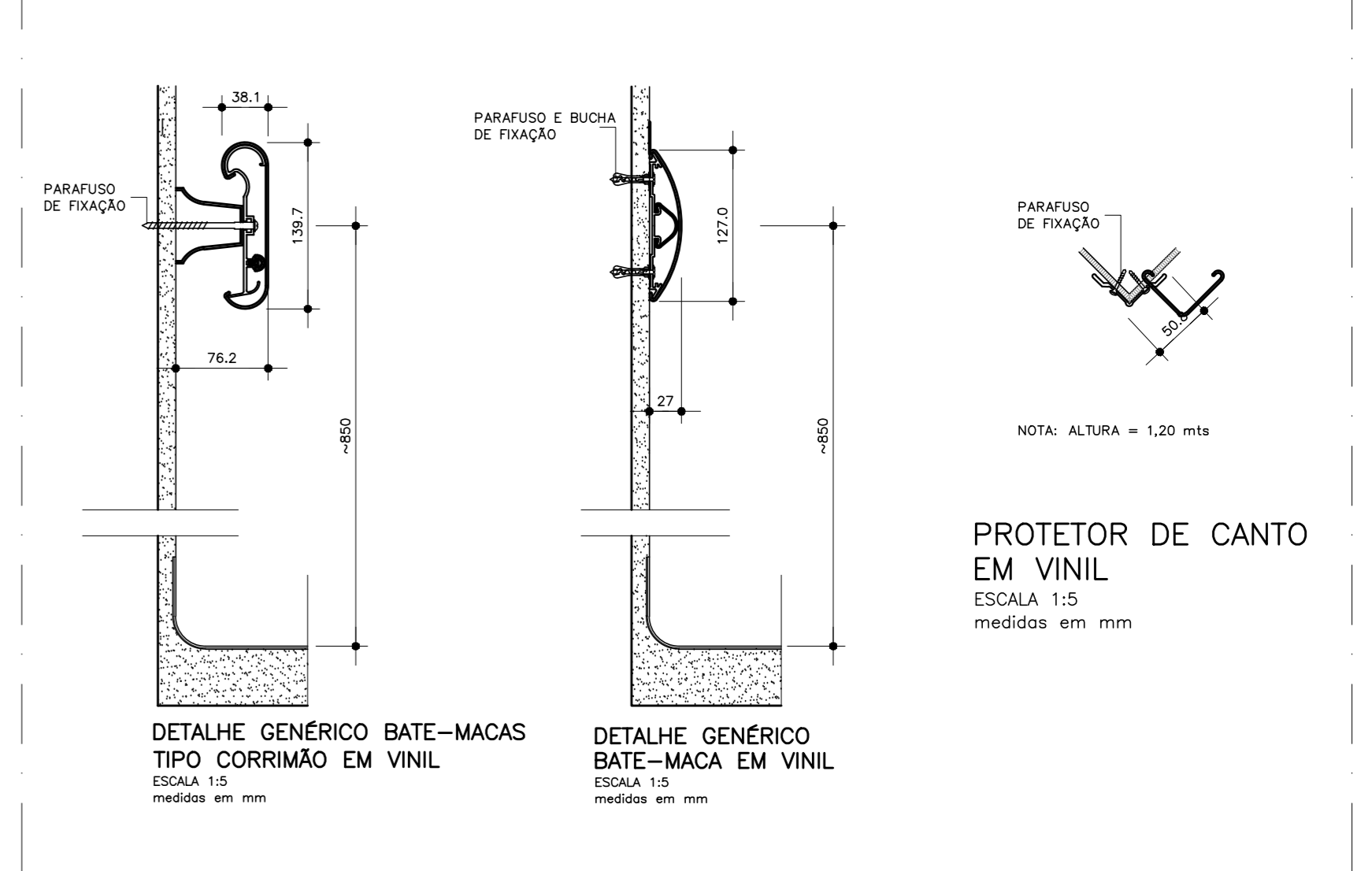

ELEVAÇÃO GÊNICA DO CORREDOR
ESC. 1:25

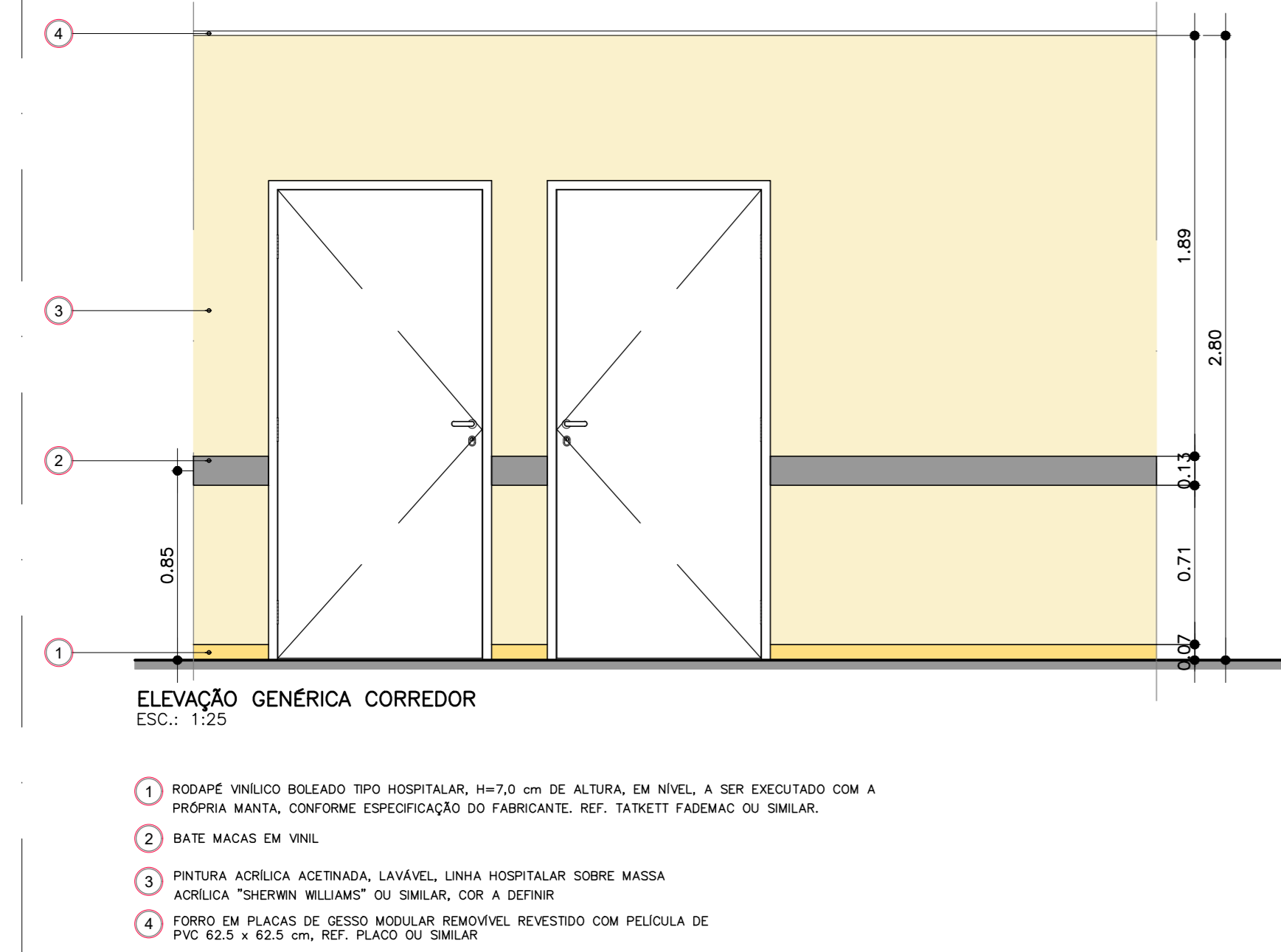

DETALHE DE ACABAMENTOS - ARREIMATE CERÂMICA C/ CERÂMICA
ESC.1:5

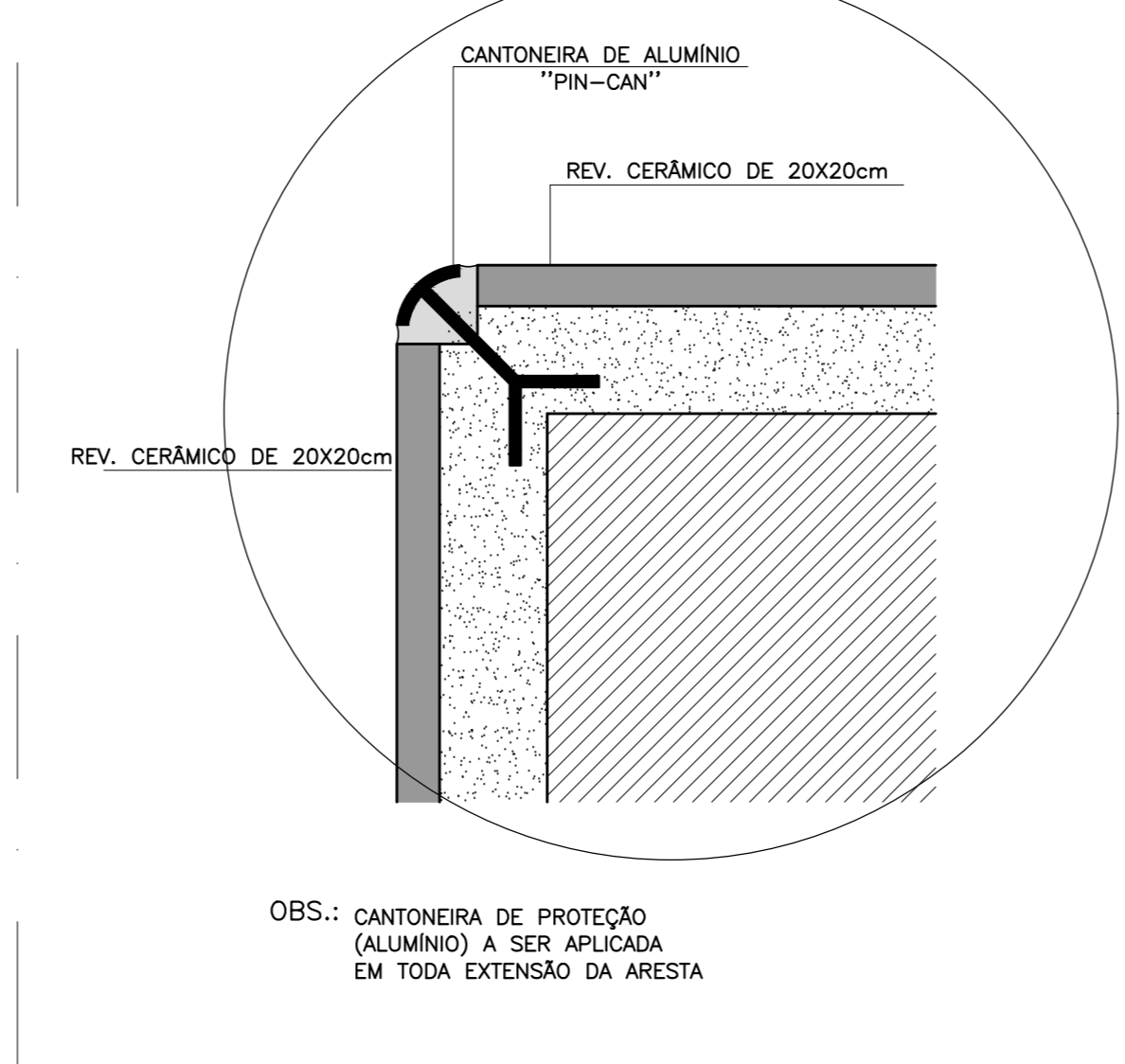

DETALHE DO TANQUE DE LOUÇA COM COLUNA
ESC. 1:25

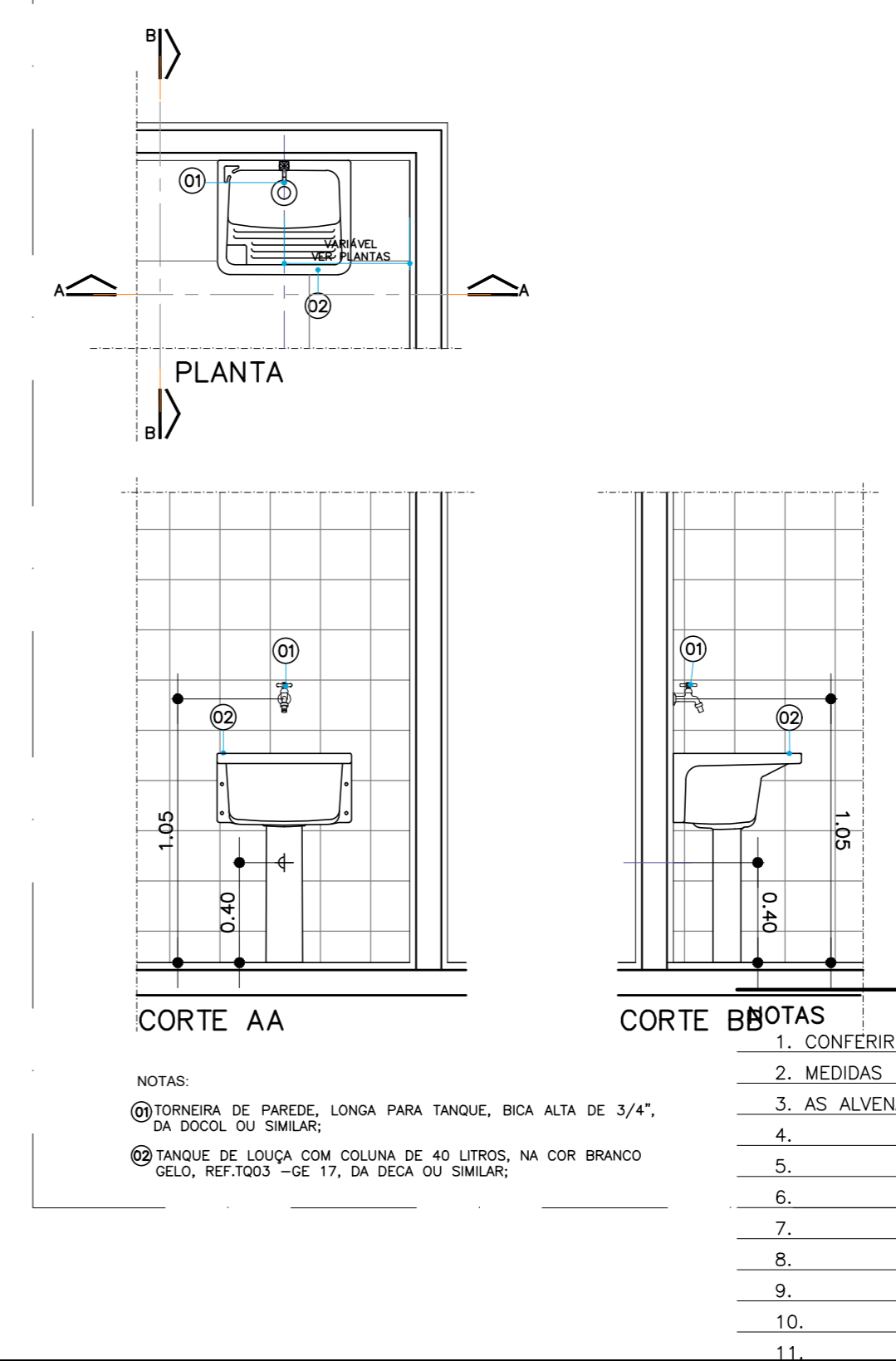

DETALHAMENTO DA ESCADA DO ACESSO PRINCIPAL
ESC. 1:75

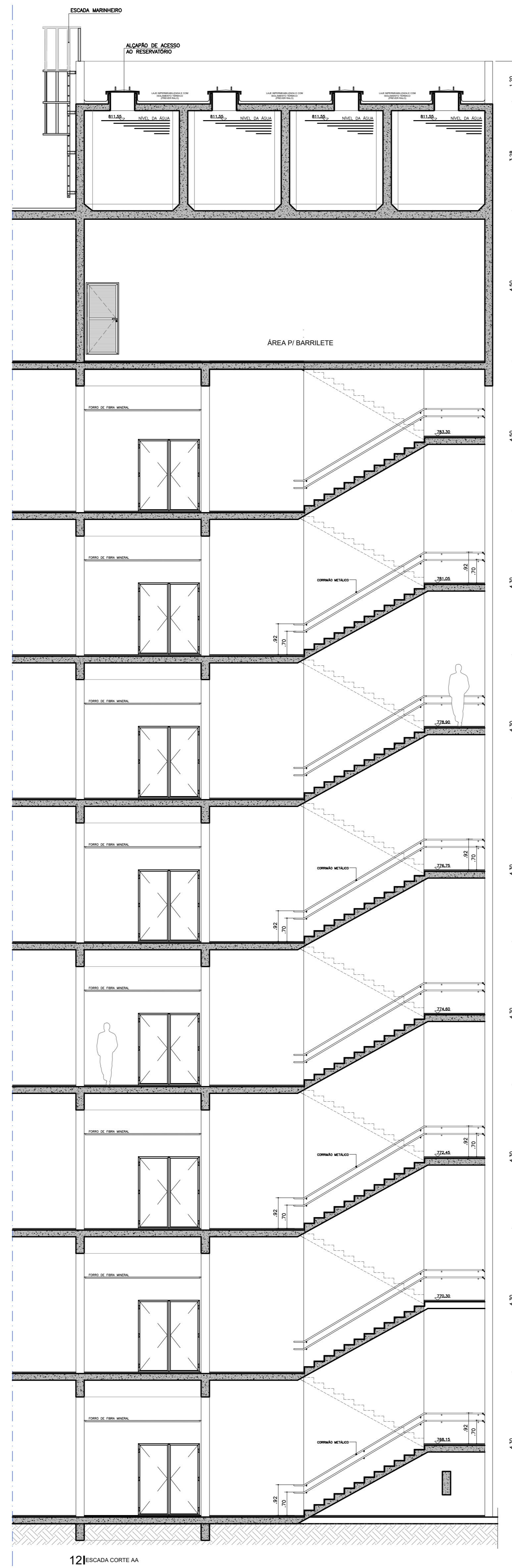
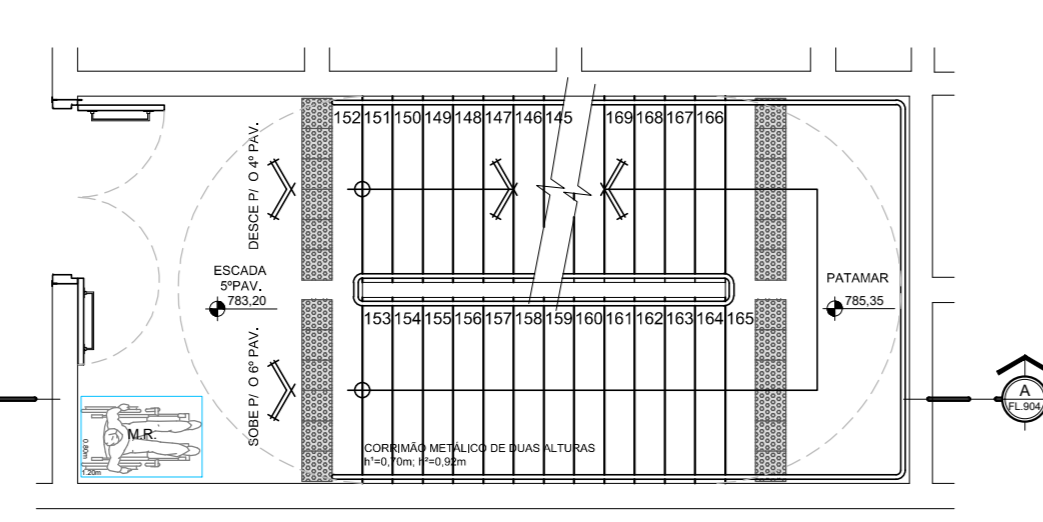
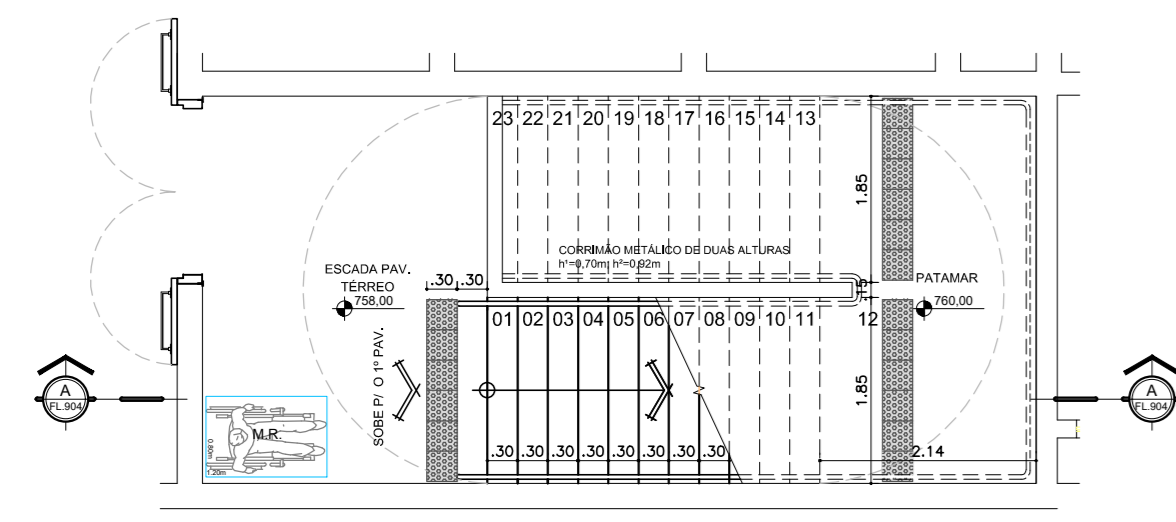
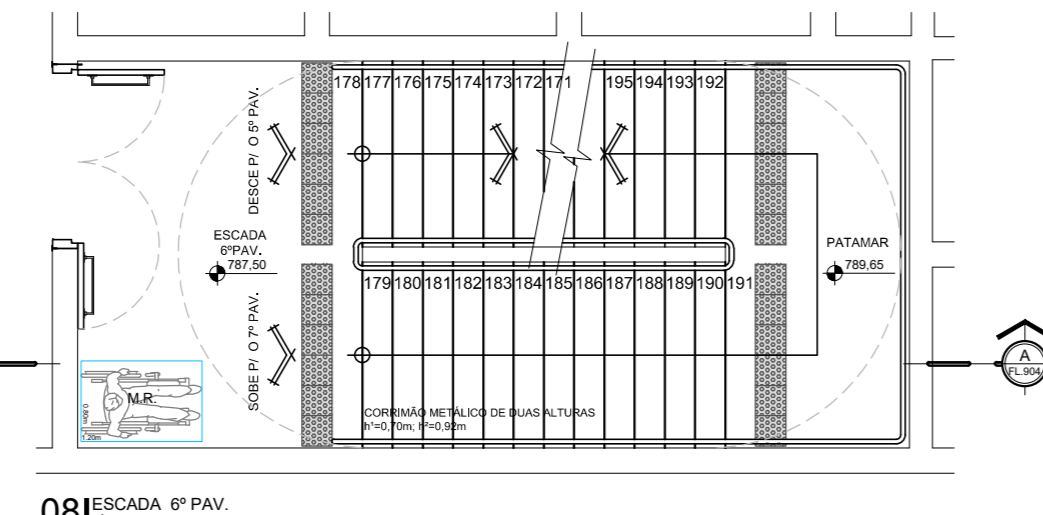
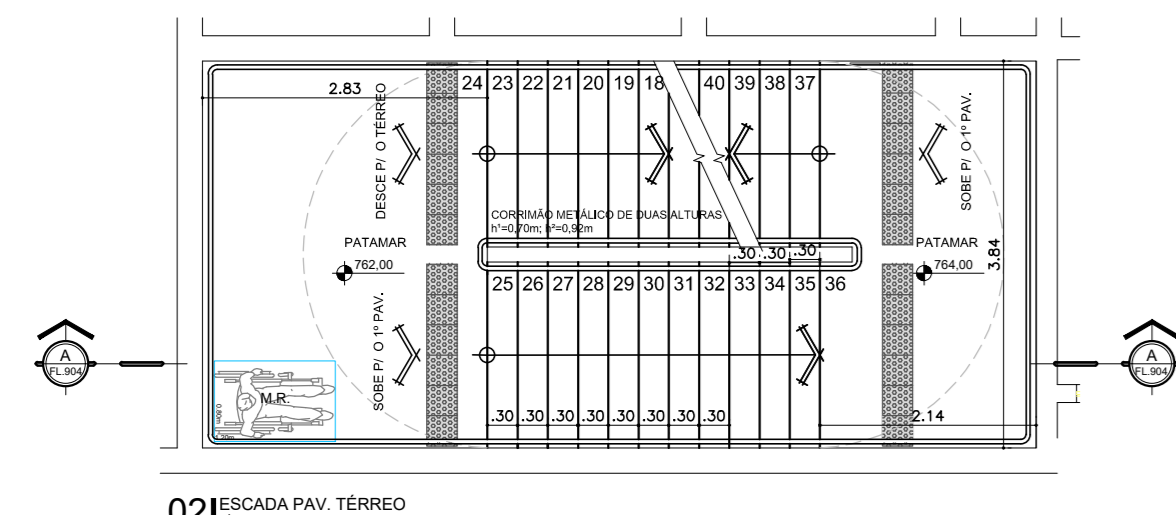
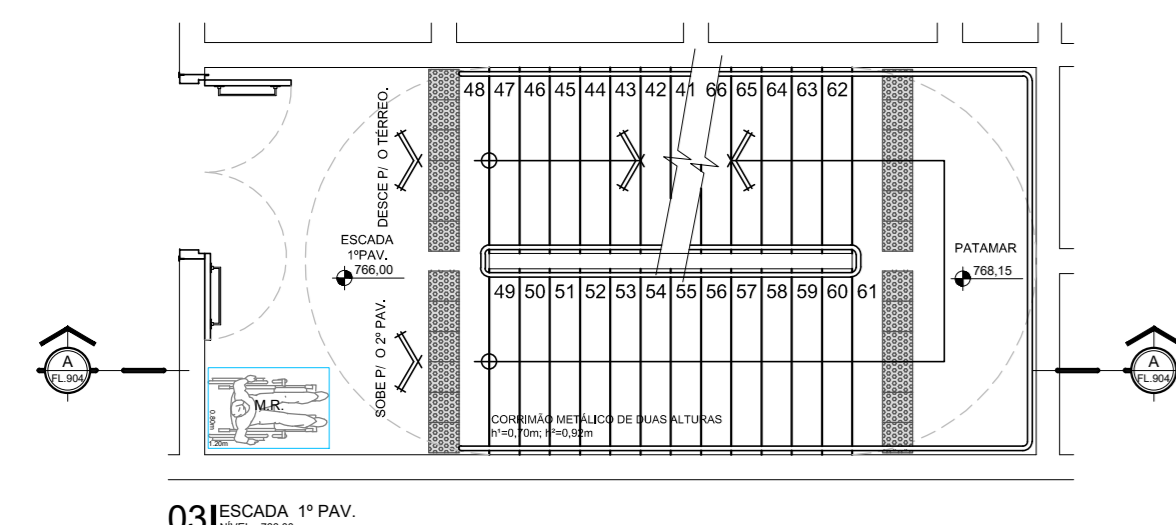
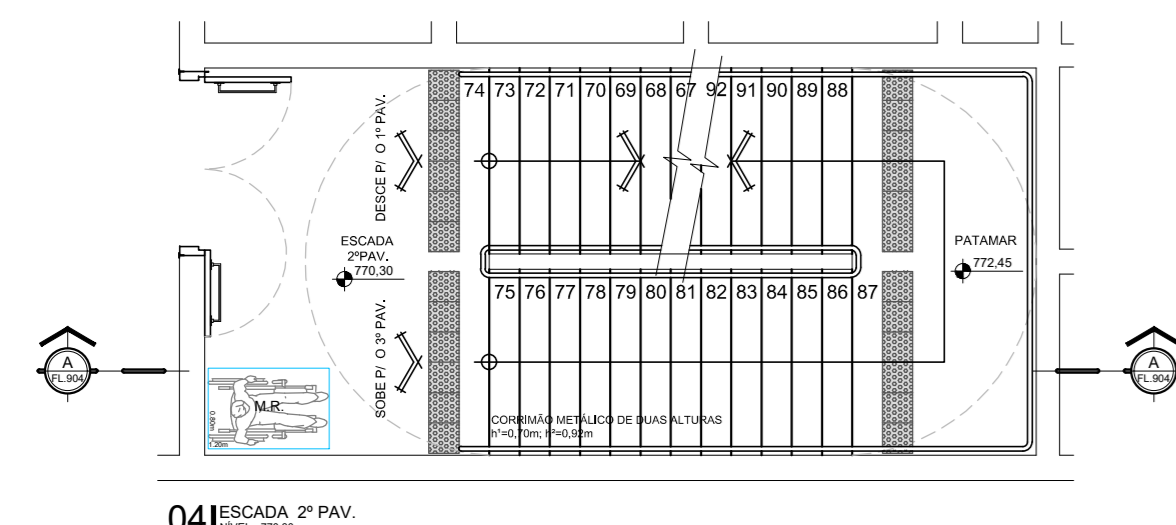
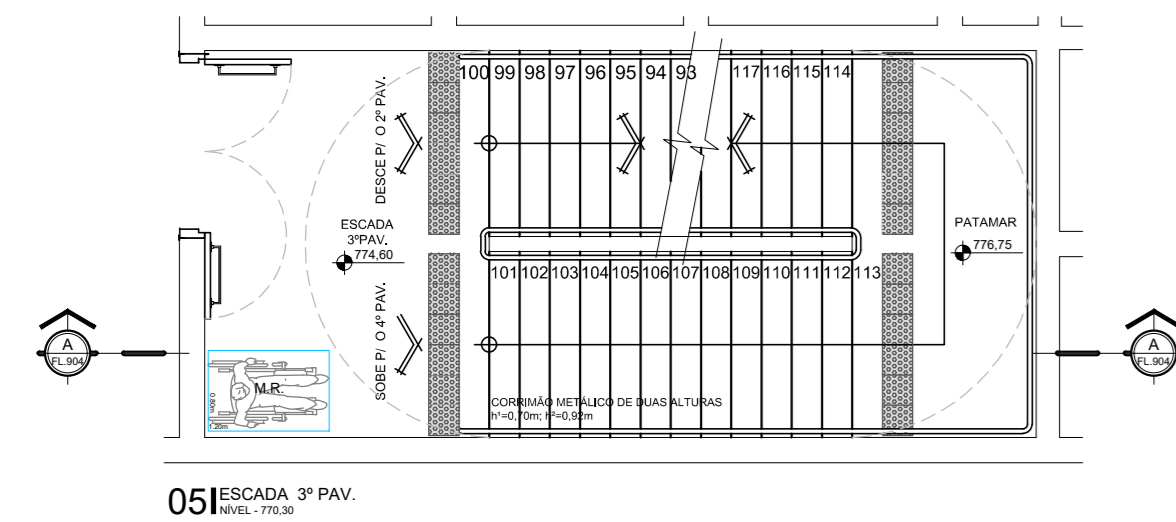
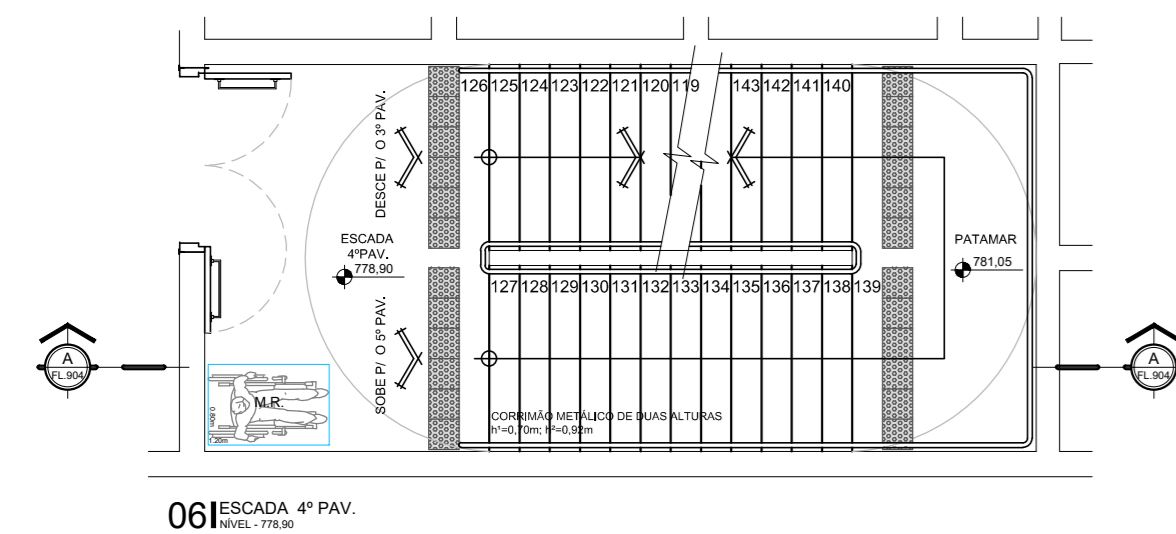

DETALHES CORRIMÃOS - ESCADAS E RAMPAS
ESC.1:5

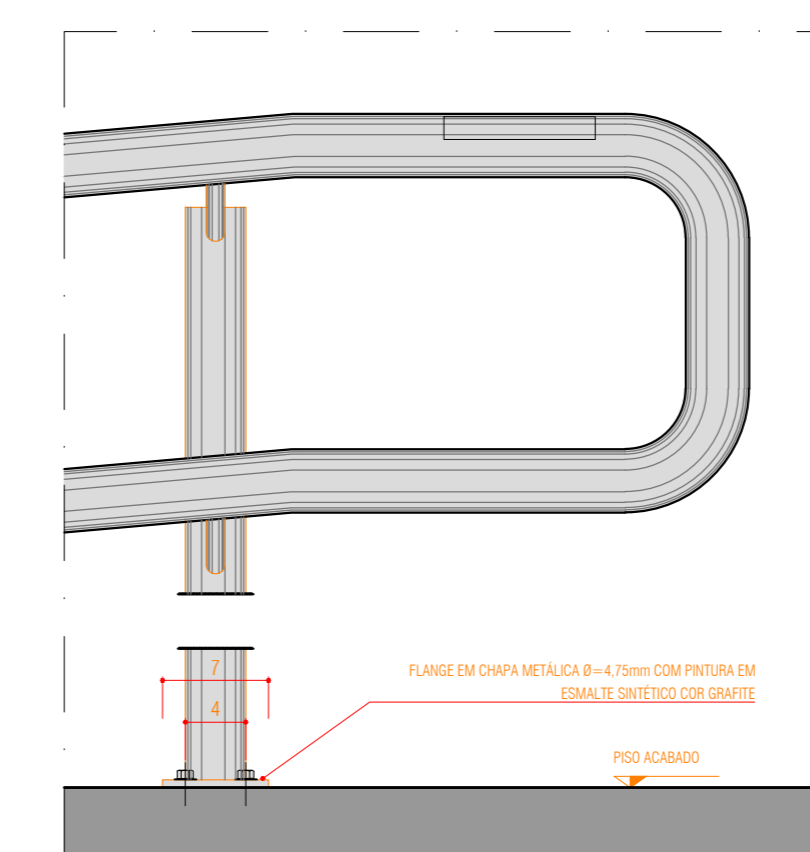
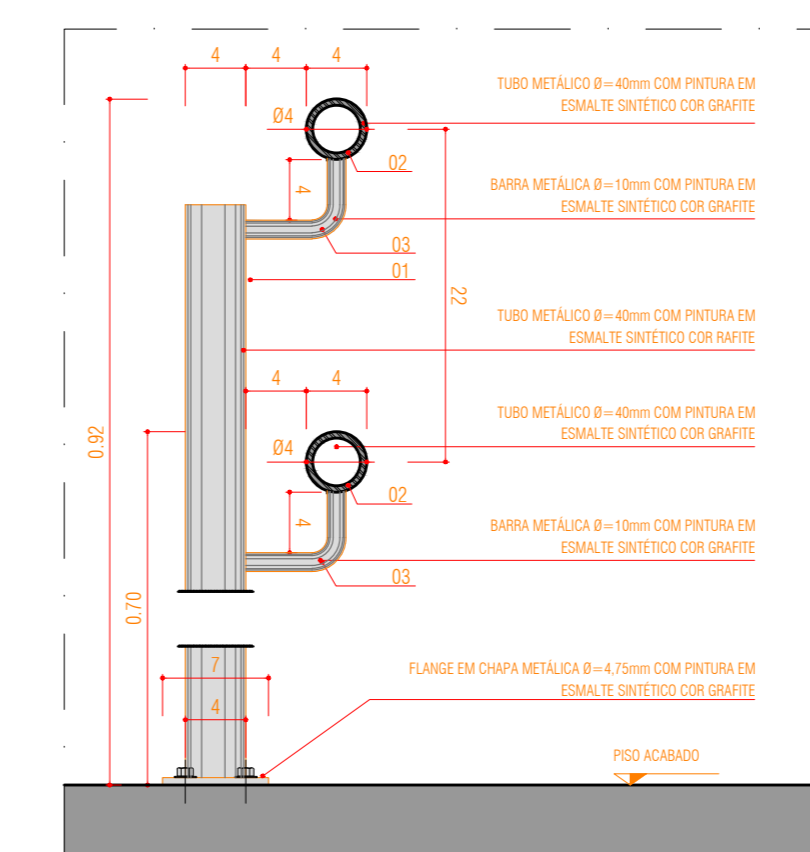
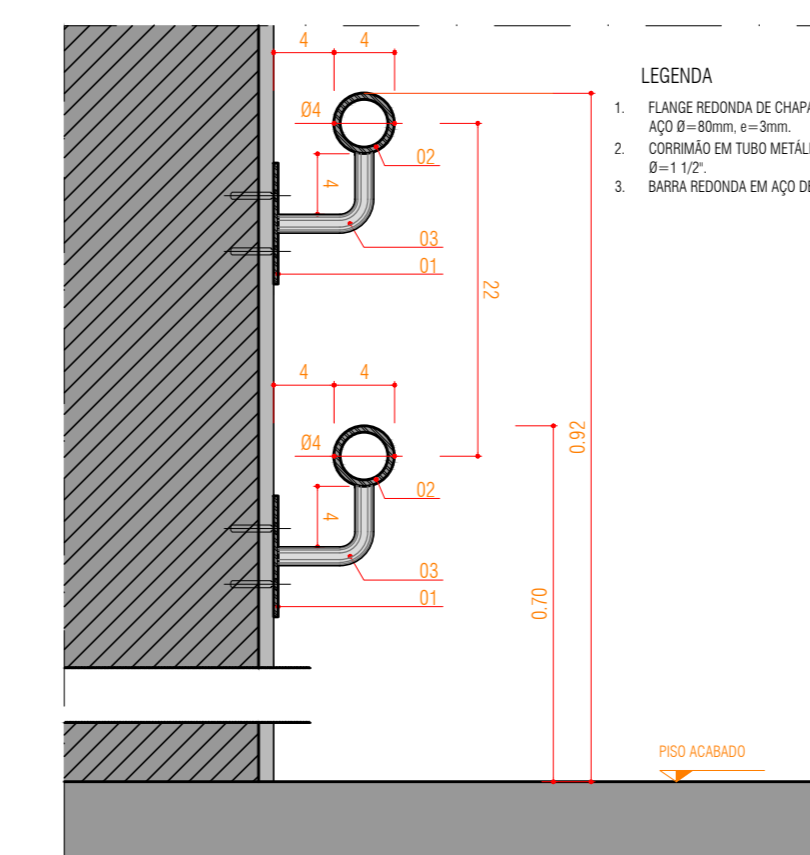
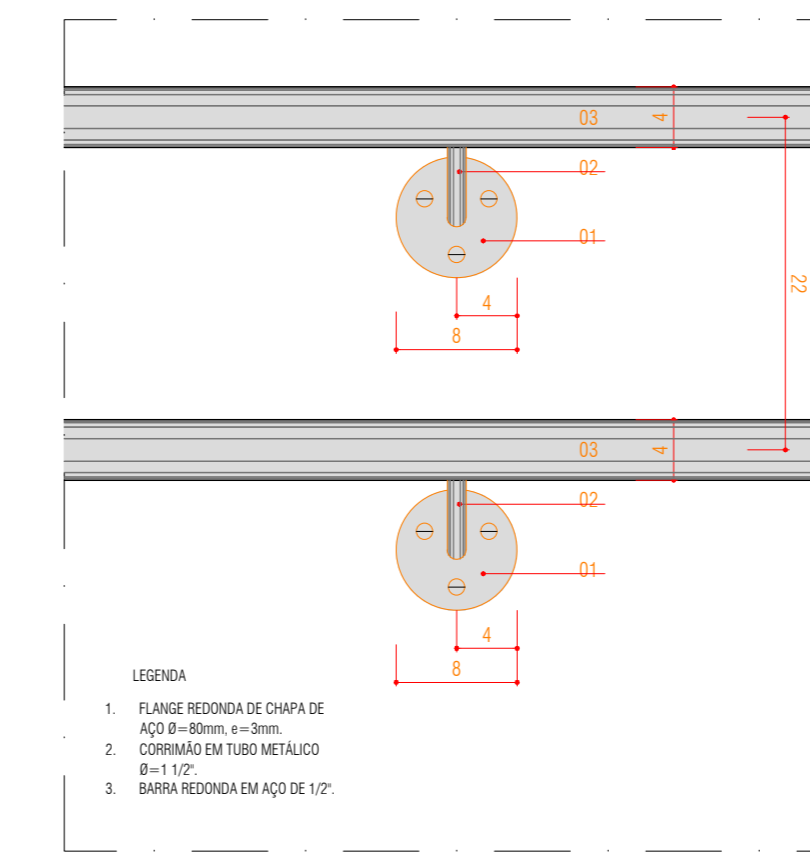
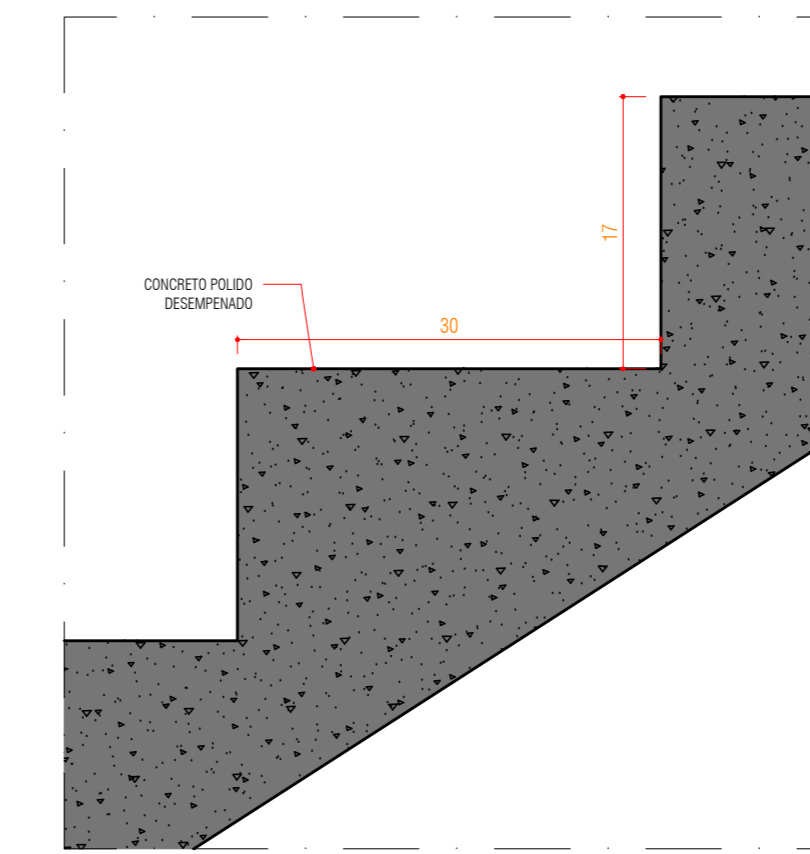

AMPLIAÇÃO GENÉRICA DE CORRIMÃO
ESC.1:25

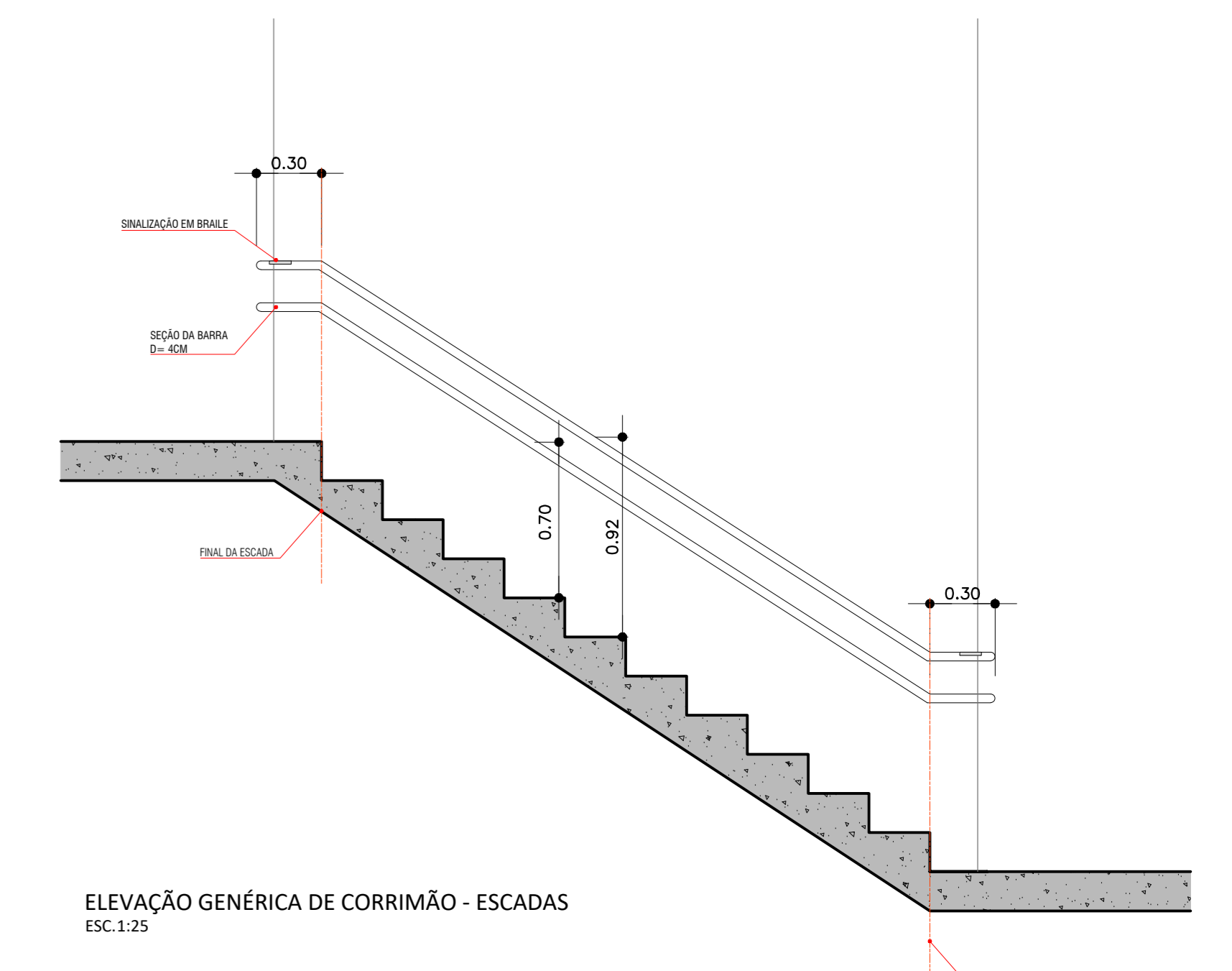
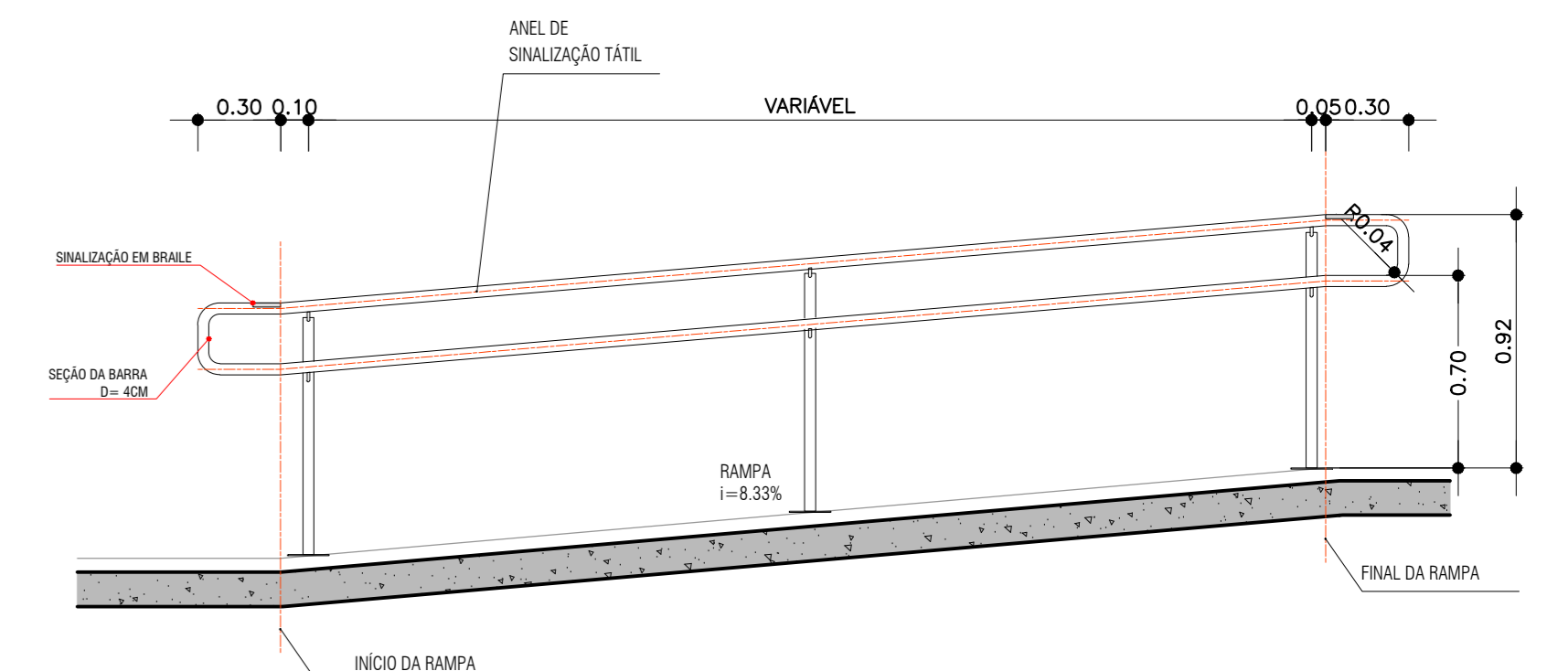

DETALHE DO ALÇAPÃO DE ACESSO AO RESERVATÓRIO D' ÁGUA
ESC. 1:20

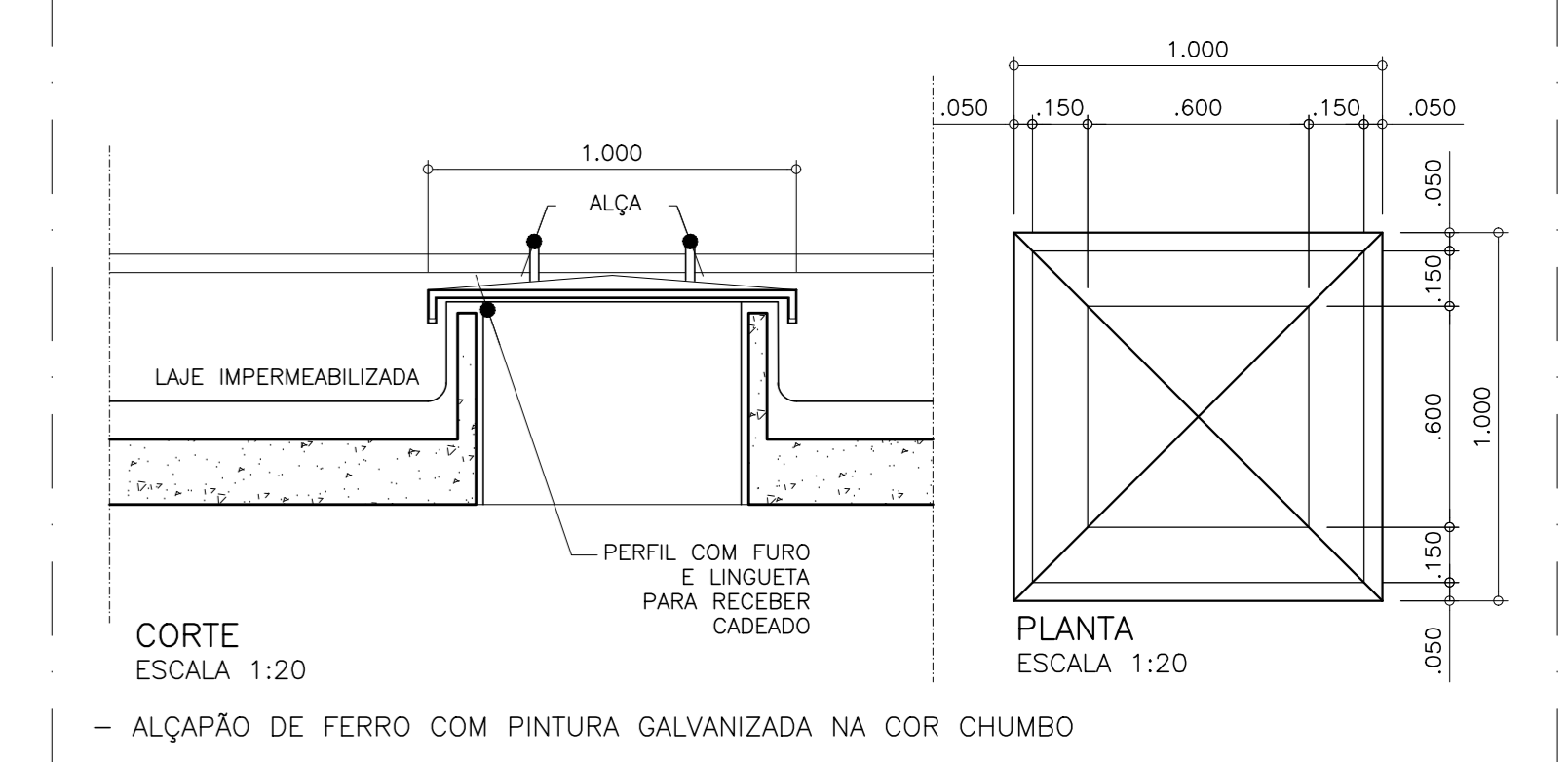

NOTAS

1. CONFERIR MEDIDAS NO LOCAL
2. MEDIDAS EM METRO, EXCETO ONDE INDICADO.
3. AS ALVENARIAS SERÃO COTADAS NO CASSO.
- 4.
- 5.
- 6.
- 7.
- 8.
- 9.
- 10.
- 11.

GOVERNO DO ESTADO DE SÃO PAULO Secretaria de Estado da Saúde		HOSPITAL METROPOLITANO DE CAMPINAS 300 Prefeito Faria Lima s/nº - Campinas - SP	
GRUPO TÉCNICO DE EDIFICAÇÕES		DETAHES GERAIS	
PROJETO EXECUTIVO DE ARQUITETURA		H= 904	
Av. Dr. Enéas Carvalho de Aguiar, nº 188, 3º andar 13060-970 - Foz de Iguaçu - SP - Tel: (11) 3066 8660 Fax: (11) 3066 8482		INDICAÇÃO: MAR/2026	
Arq. MARIA CRISTINA GOMES JOTTEN		267-PRJ-AR-PE-DT-DC-R00.DWG	
Arq. CAILÃO CHINGOTTI			

DETALHE ESQUEMÁTICO DO SISTEMA DE BARRERA DE LINDADE COM LONA PLÁSTICA PARA PISO TERMO

DETALHE ESQUEMÁTICO DE IMPERMEABILIZAÇÃO DAS ÁREAS MORTUAS INTERNAS MEMBRANA LÍQUIDA ELÁSTICA SISTEMA MAPLASTIC AQUADEFENSE

DETALHE ESQUEMÁTICO DE IMPERMEABILIZAÇÃO DAS ÁREAS MORTUAS INTERNAS TRATAMENTO DO BAUDO MEMBRANA LÍQUIDA ELÁSTICA SISTEMA MAPLASTIC AQUADEFENSE

DETALHE ESQUEMÁTICO DE IMPERMEABILIZAÇÃO DAS LAJES DE COZINHA / ENTADA DE Q.P. / COMPRESSÃO MEMBRANA ELÁSTICA SISTEMA AQUADEF ROOF

DETALHE ESQUEMÁTICO DE IMPERMEABILIZAÇÃO DAS LAJES DOS RESERVATÓRIOS COM ISOLAMENTO TÉRMICO MEMBRANA ELÁSTICA SISTEMA SMART + MEMBRANA LÍQUIDA ELÁSTICA SISTEMA AQUADEF ROOF

DETALHE ESQUEMÁTICO DE IMPERMEABILIZAÇÃO DAS LAJES BARRAGENS MEMBRANA ELÁSTICA SISTEMA MAPLASTIC SMART

DETALHE TÍPICO RODAPÉ DE PORCELANATO SEM ESC.

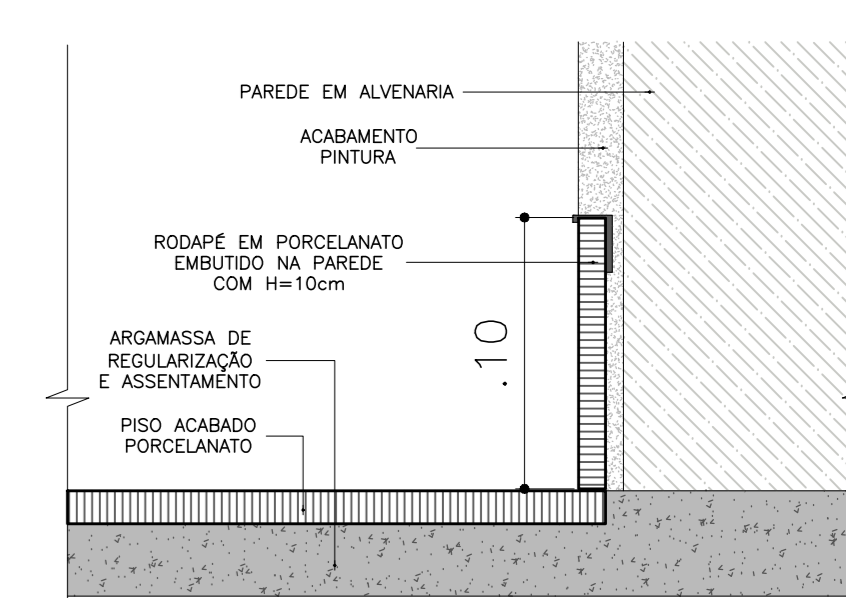
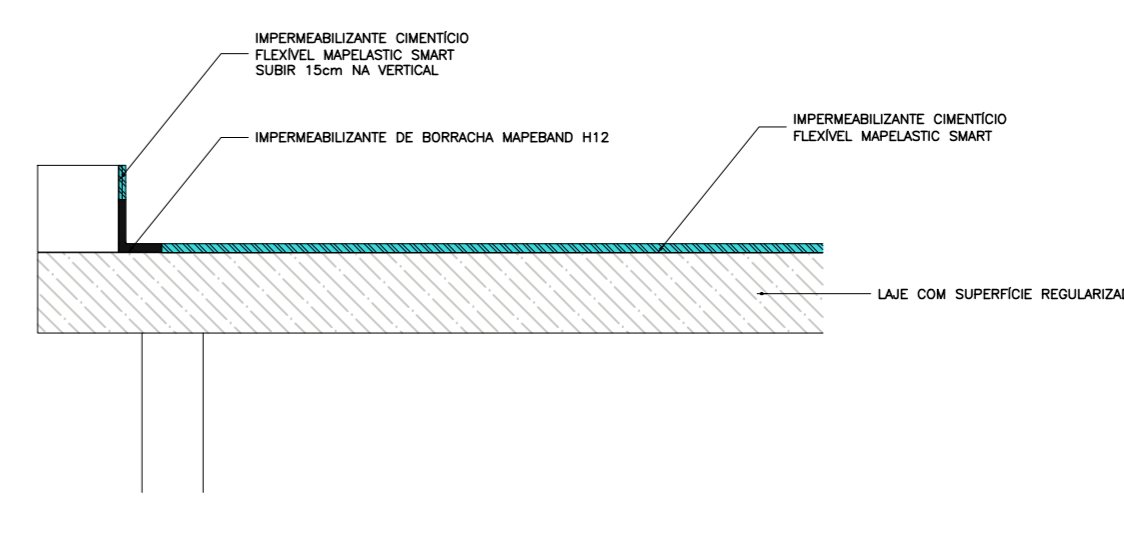
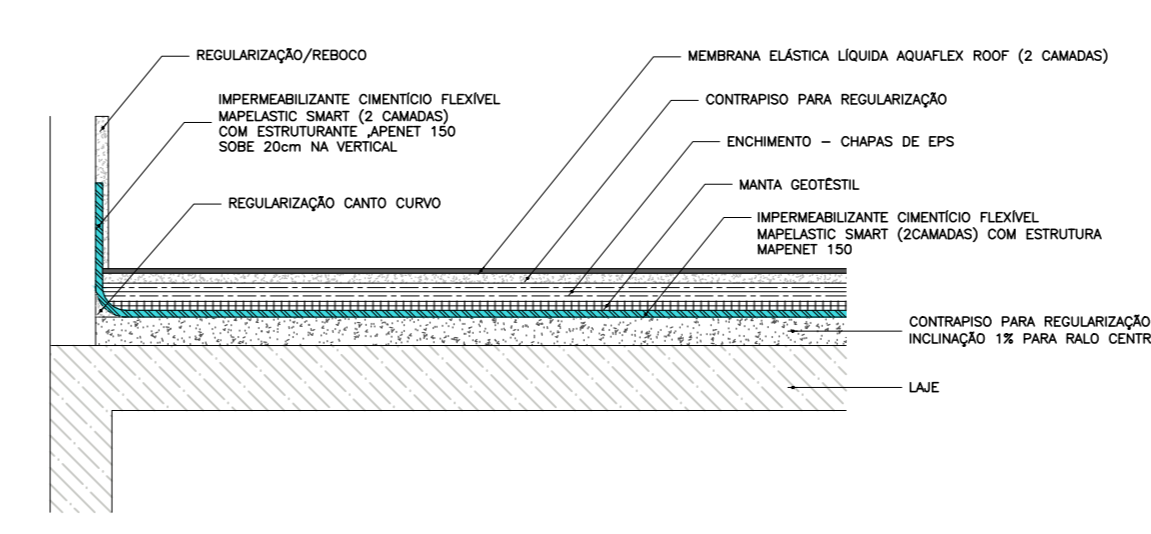
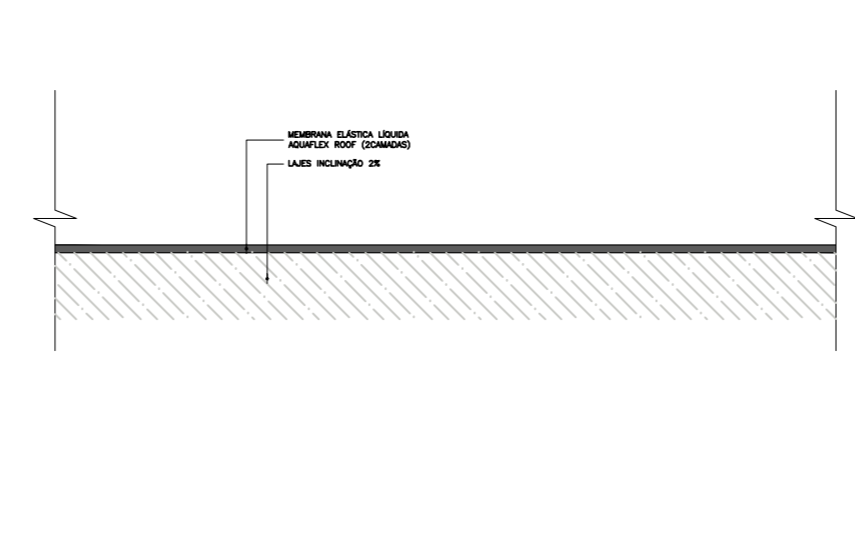
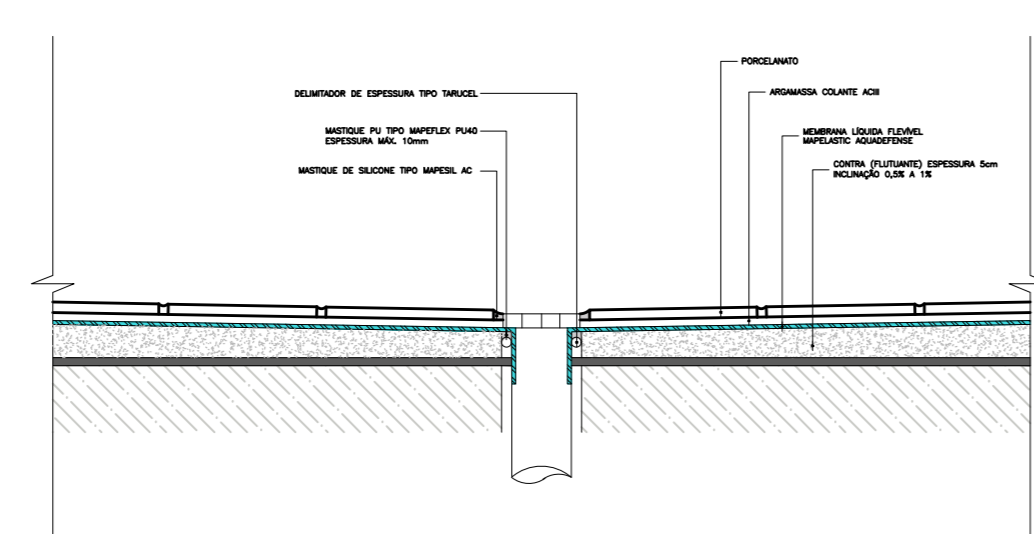
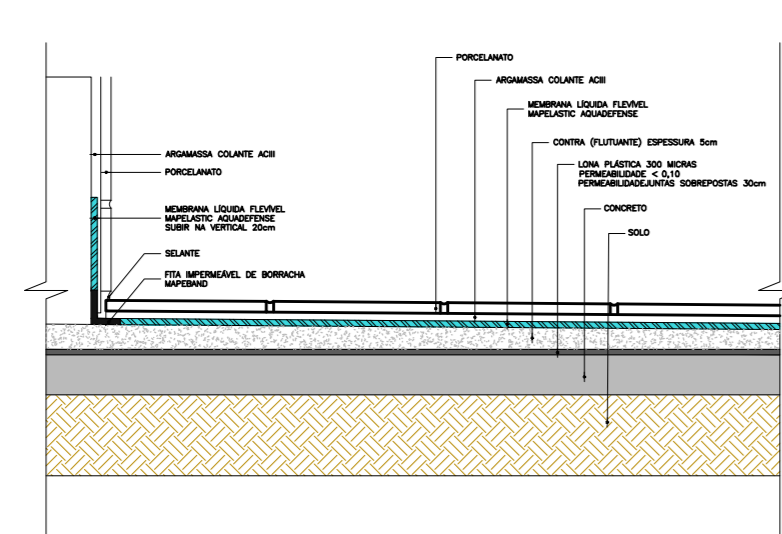
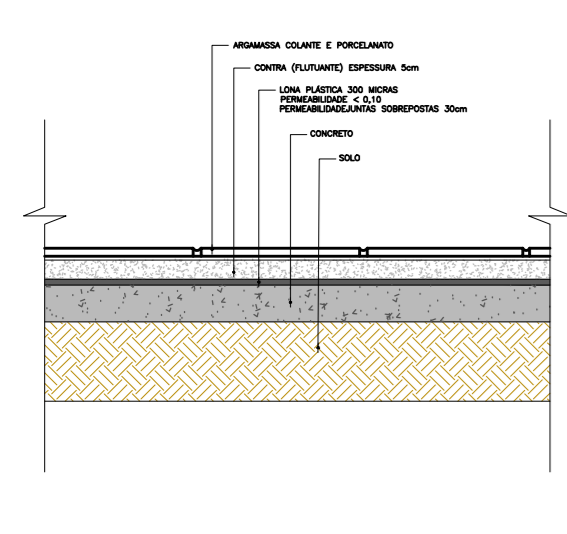

DETALHE DO ALÇAPÃO DE ACESSO AO RESERVATÓRIO D' ÁGUA
ESC. 1:20

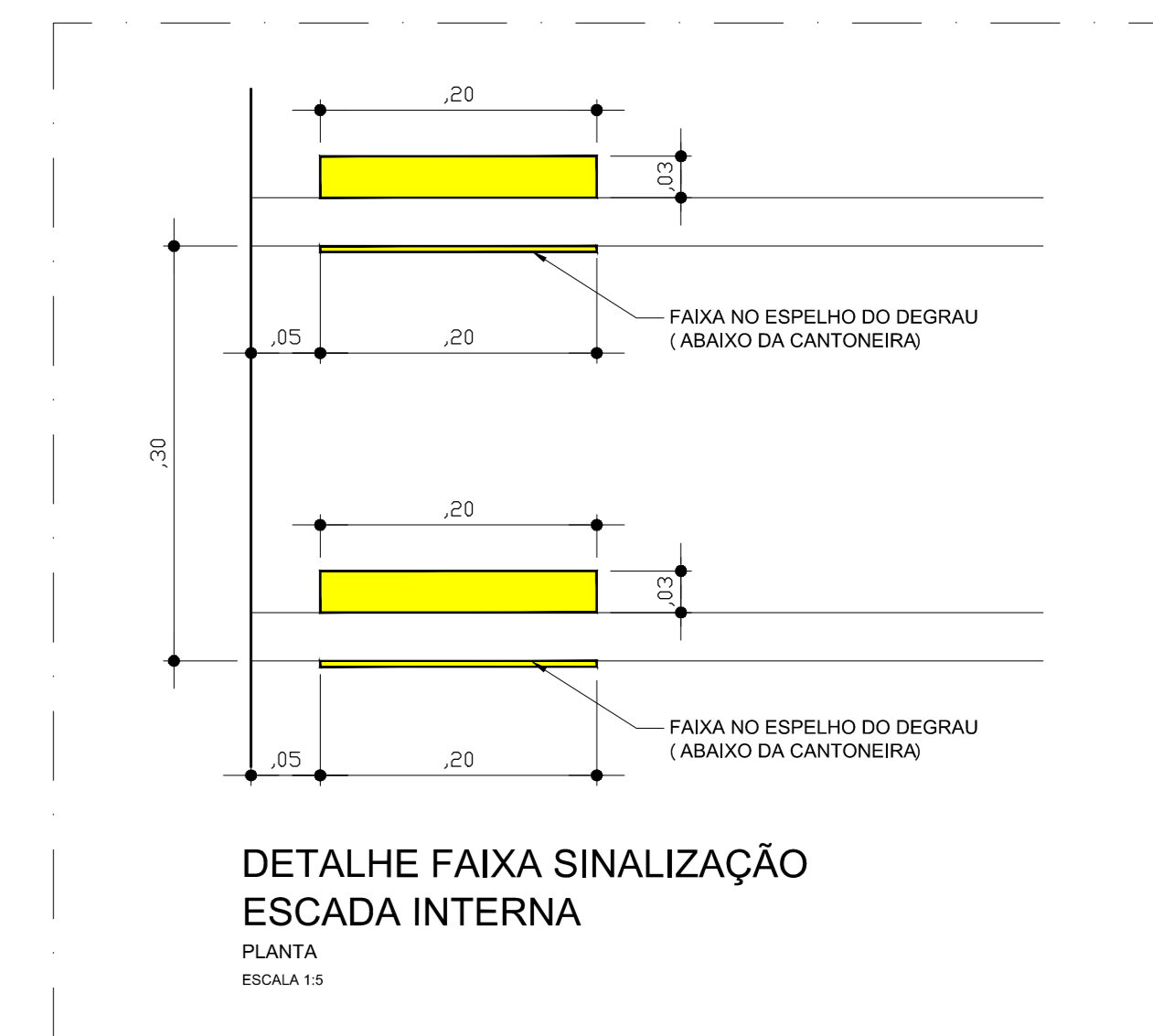
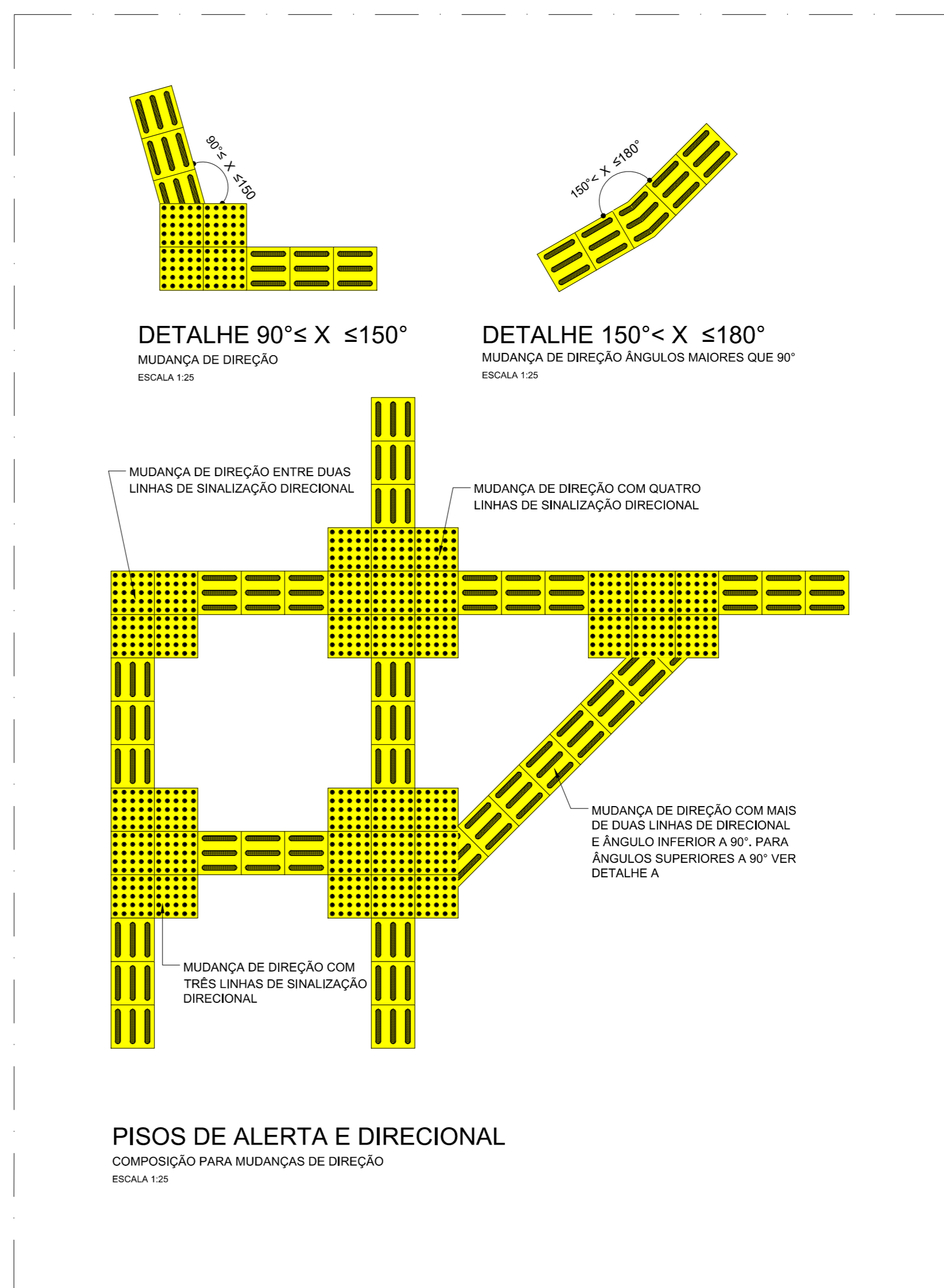
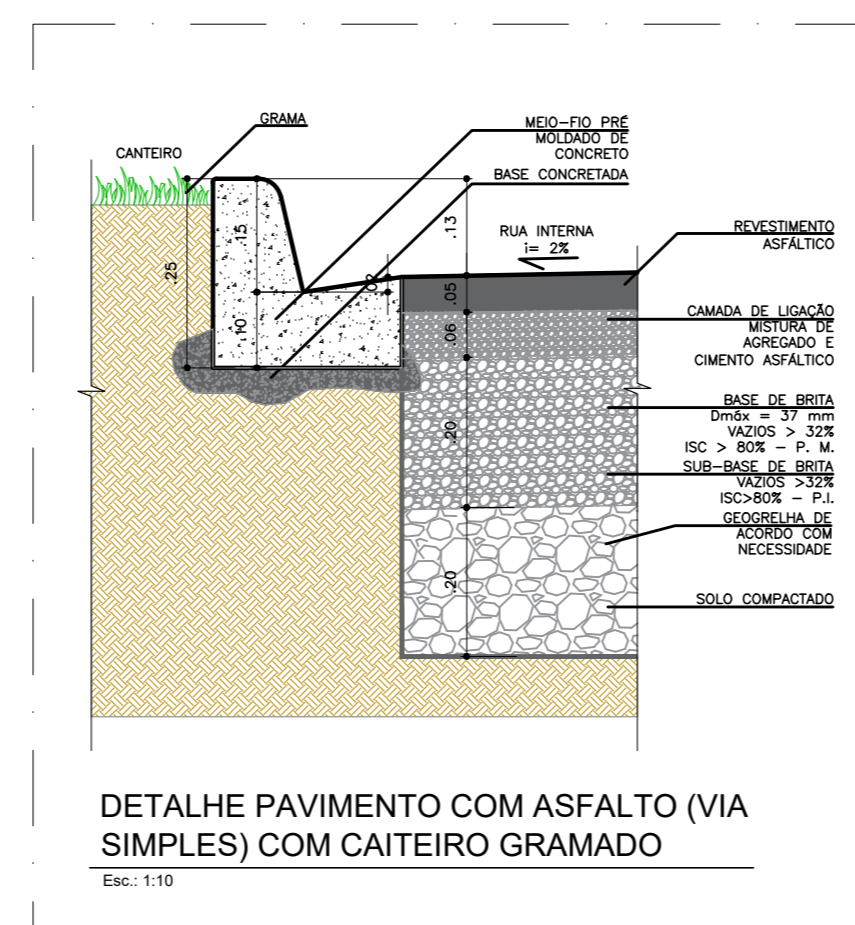
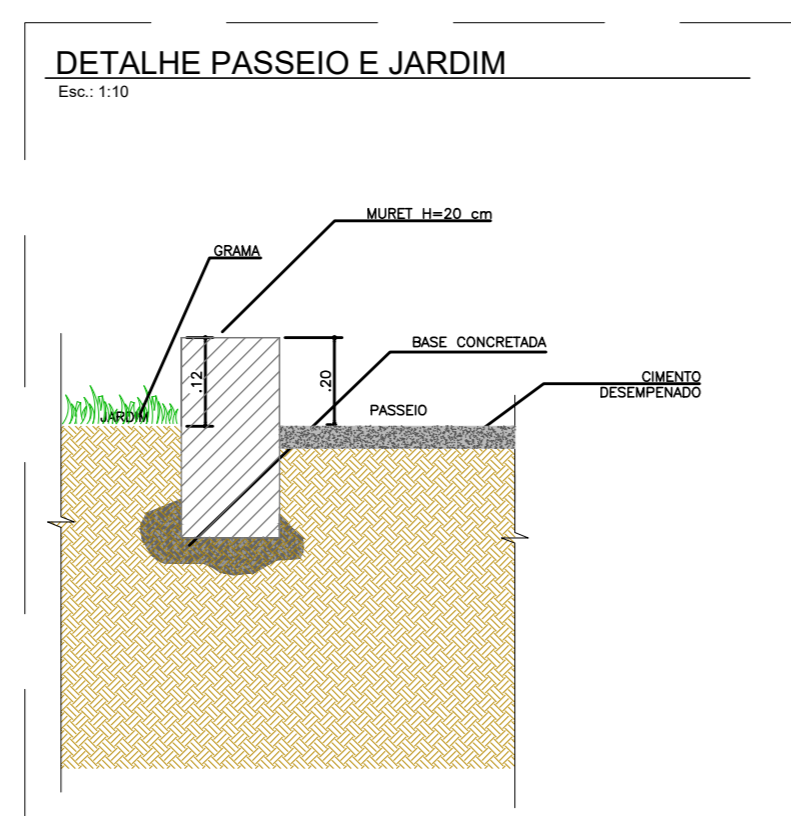
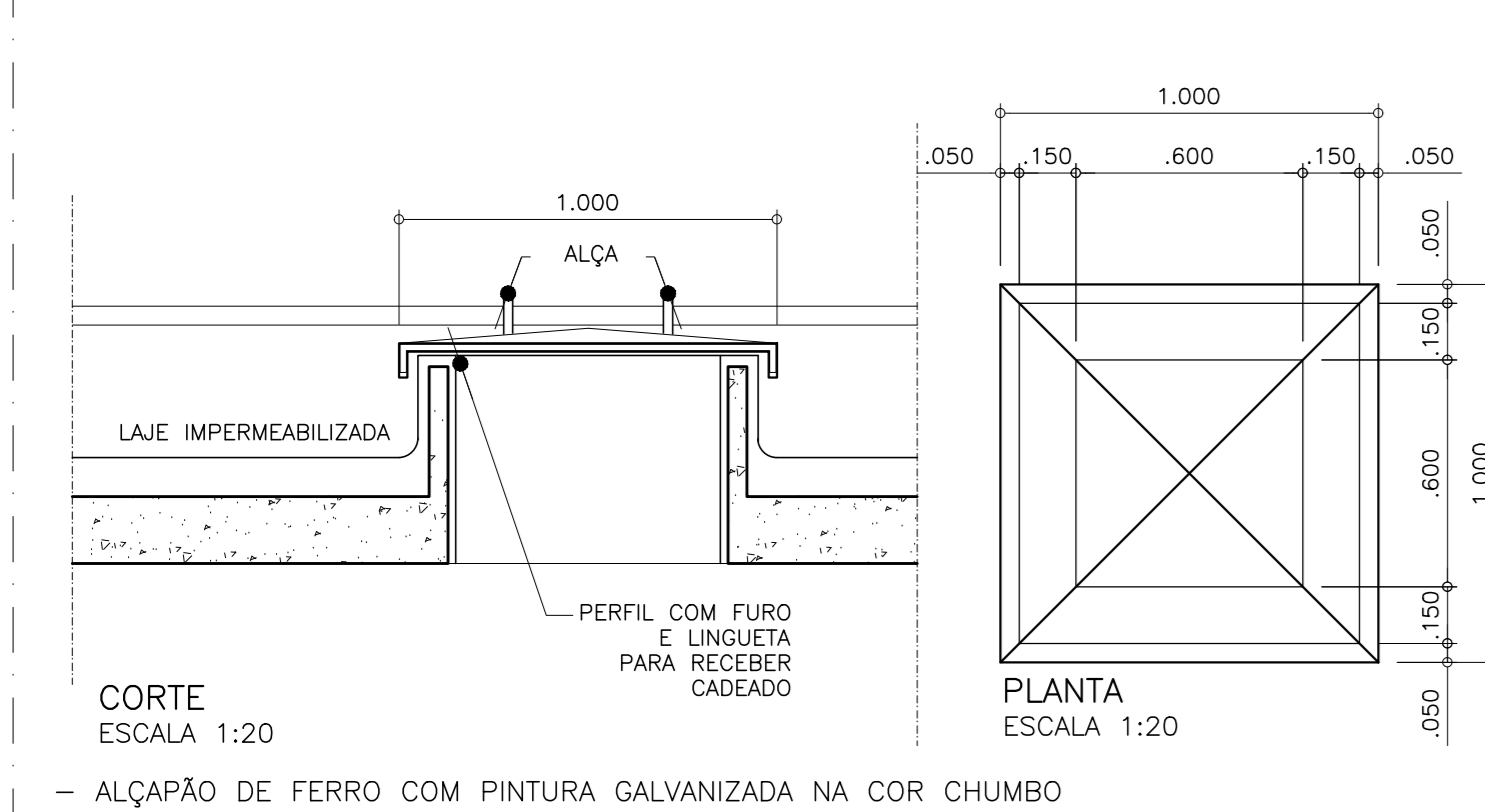

ESCALA MARINHEIRO EXTERNA (ACESSO AOS RESERVATÓRIOS DE ÁGUA)
ESC. 1:20

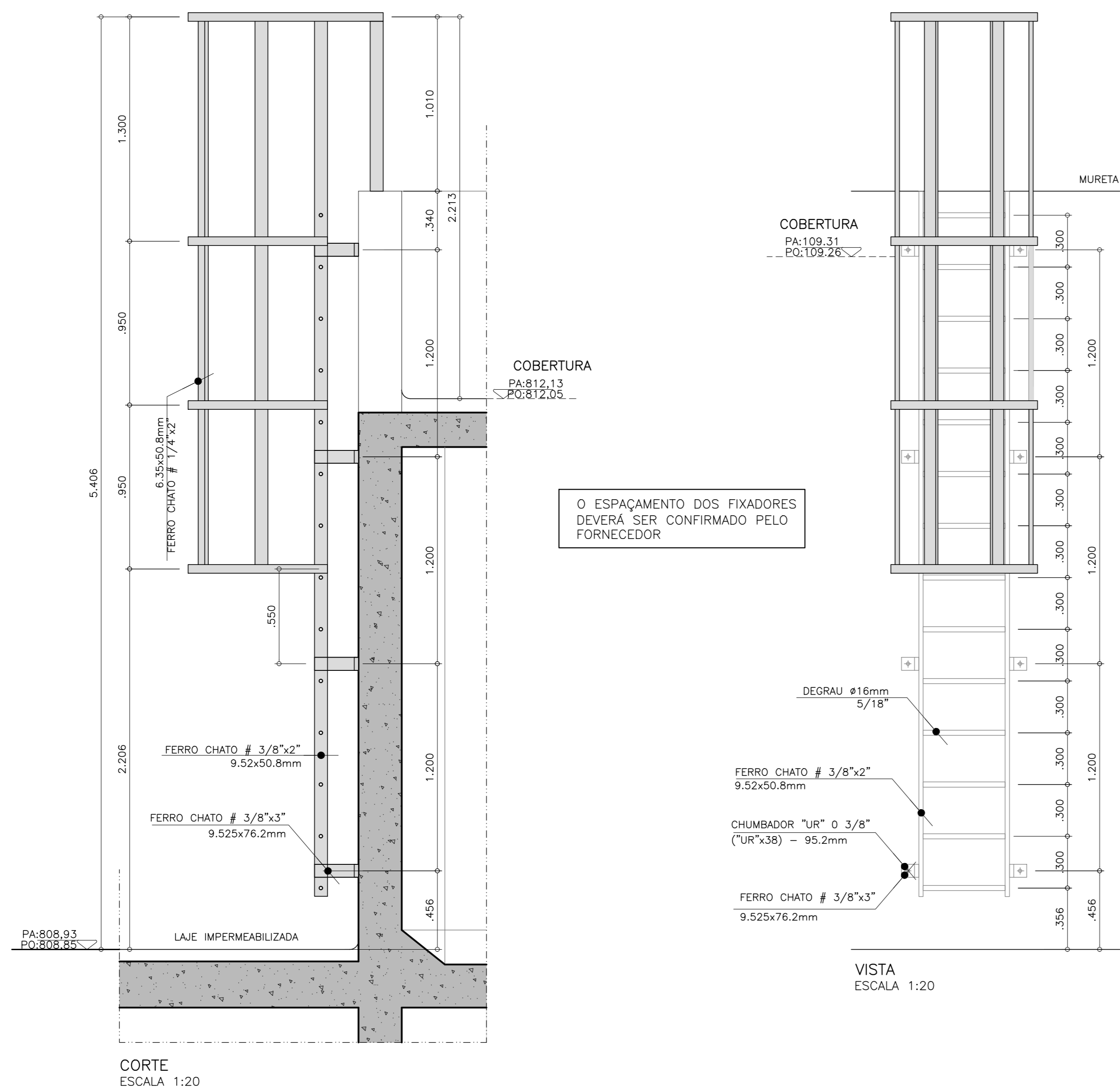
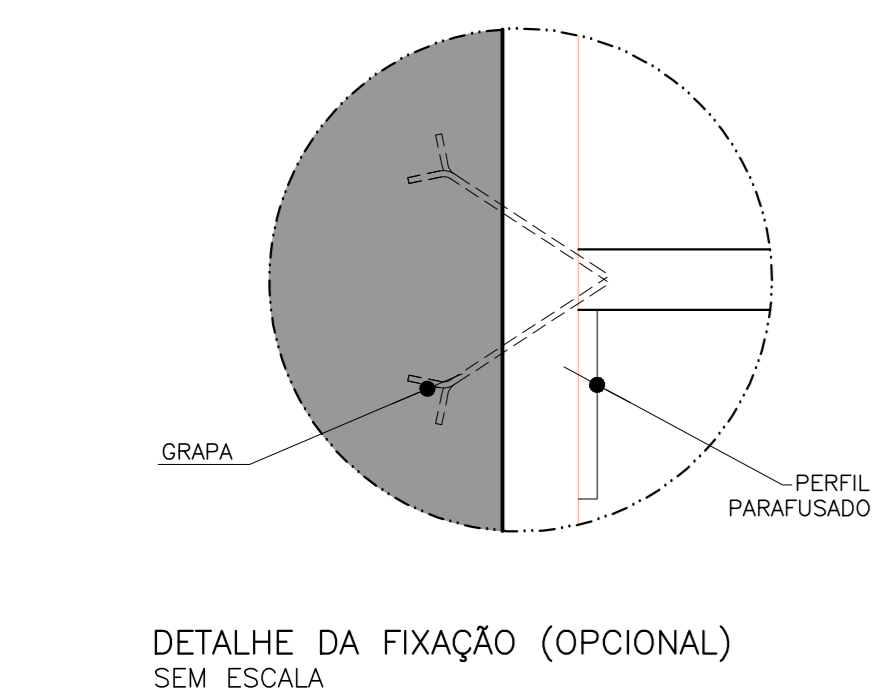
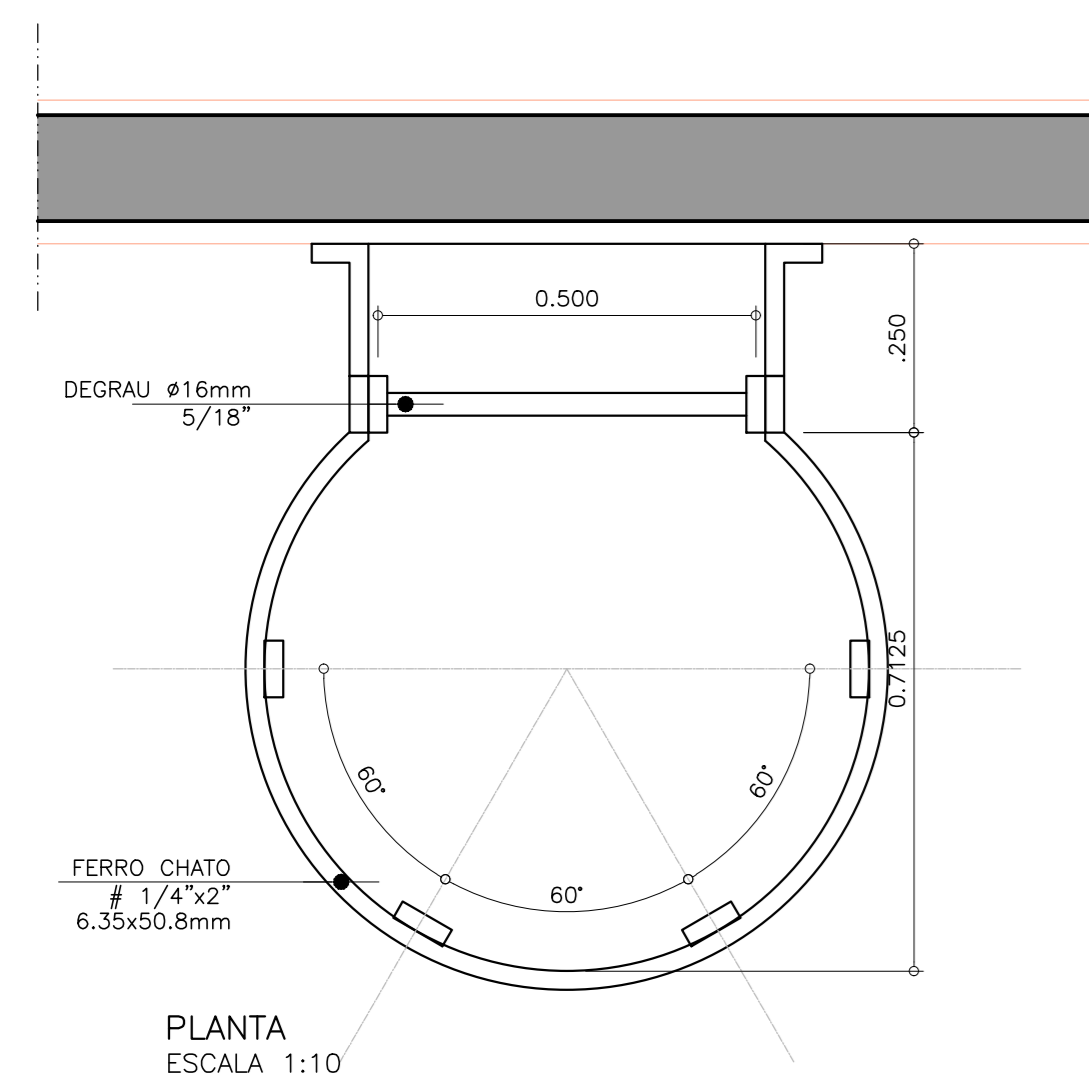

ESCALA MARINHEIRO EM PERFIL DE FERRO COM PINTURA EM ESMALTE SINTÉTICO COR GELO SOBRE PROTEÇÃO ANTI-FERRUGEM

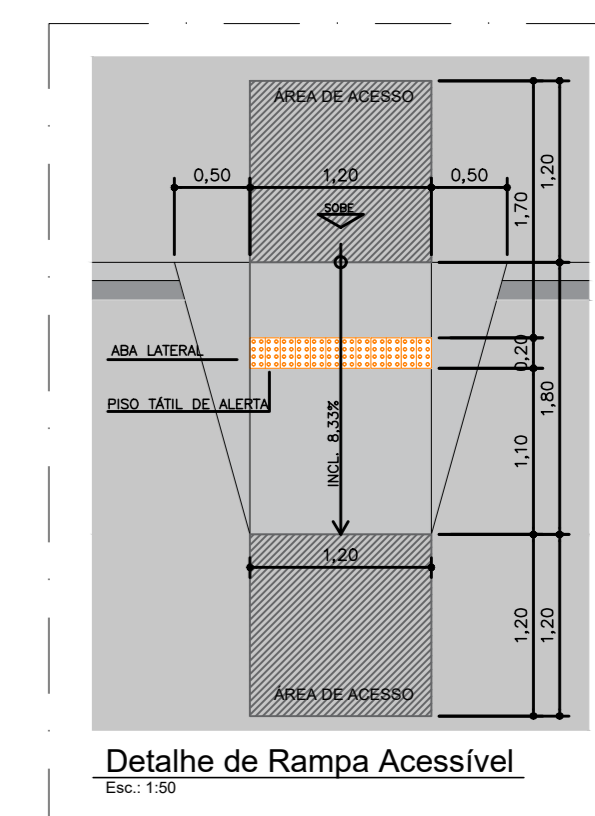
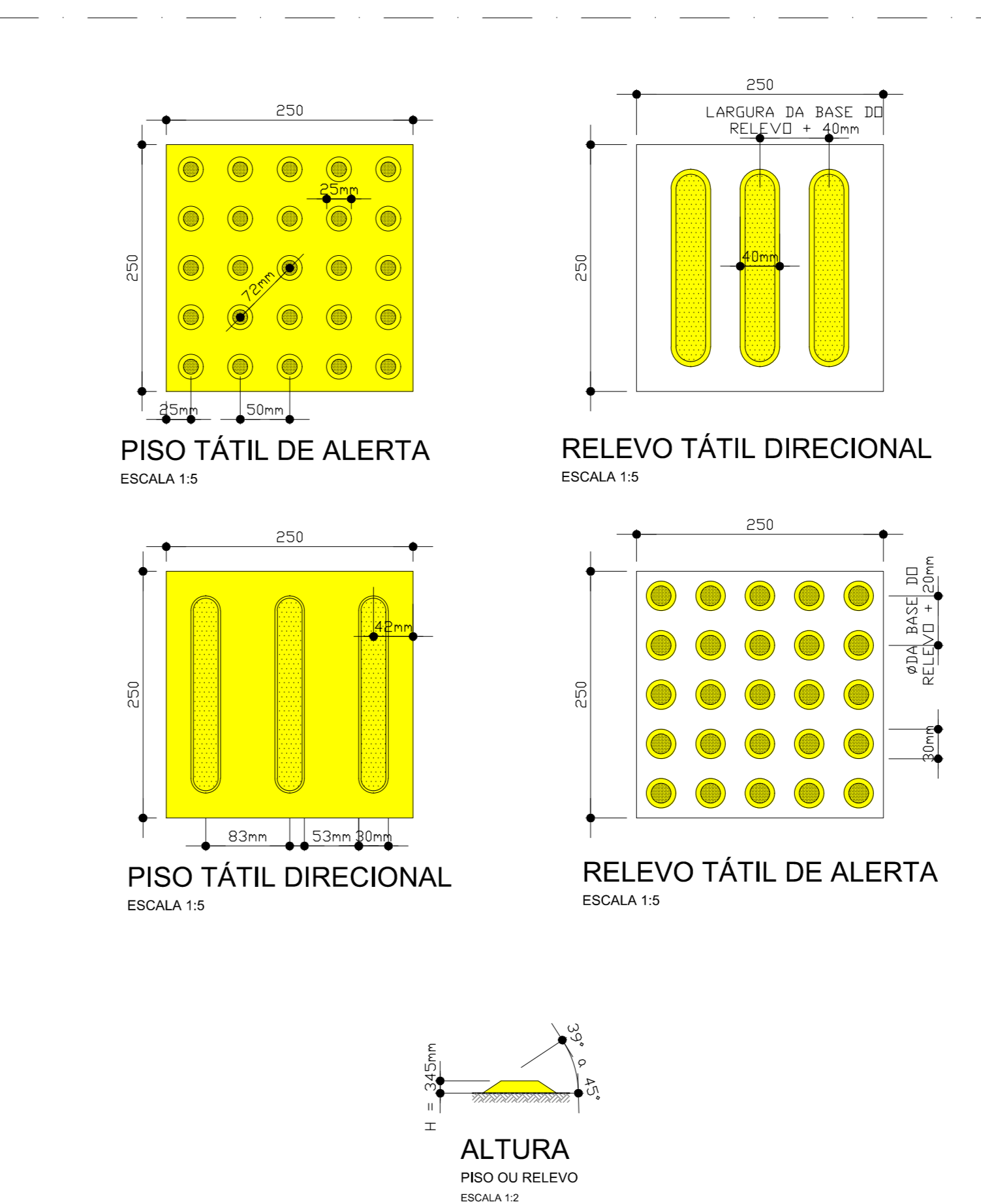

REV.	DESCRIÇÃO	RESPONSÁVEL	DATA
0	EMISSÃO INICIAL		

<p>GOVERNO DO ESTADO DE SÃO PAULO Secretaria de Estado da Saúde</p> <p>GRUPO TÉCNICO DE EDIFICAÇÕES</p> <p>Av. Dr. Enes Cavatto de Aguiar, nº 188, 3º andar 500 Funchal - SP - CEP: 05423-200 Tel: (11) 3066 8660 Fax: (11) 3066 8482</p> <p>Arq. MARIA CRISTINA GOMES JOTTEN Arq. CAILÃO CHINGOTTI</p>	<p>HOSPITAL METROPOLITANO DE CAMPINAS</p> <p>Av. Prefeito Faria Lima nº 560 - Campinas - SP</p> <p>DETALHES GERAIS</p> <p>PROJETO EXECUTIVO DE ARQUITETURA</p> <p>H= 905</p> <p>10/03/2026</p> <p>307 - PRJ - AR - PE - DT - DC - R00.DWG</p>
---	---

DETALHE GENÉRICO PARA INSTALAÇÃO DE PAREDE DRY WALL
ESC. 1:5

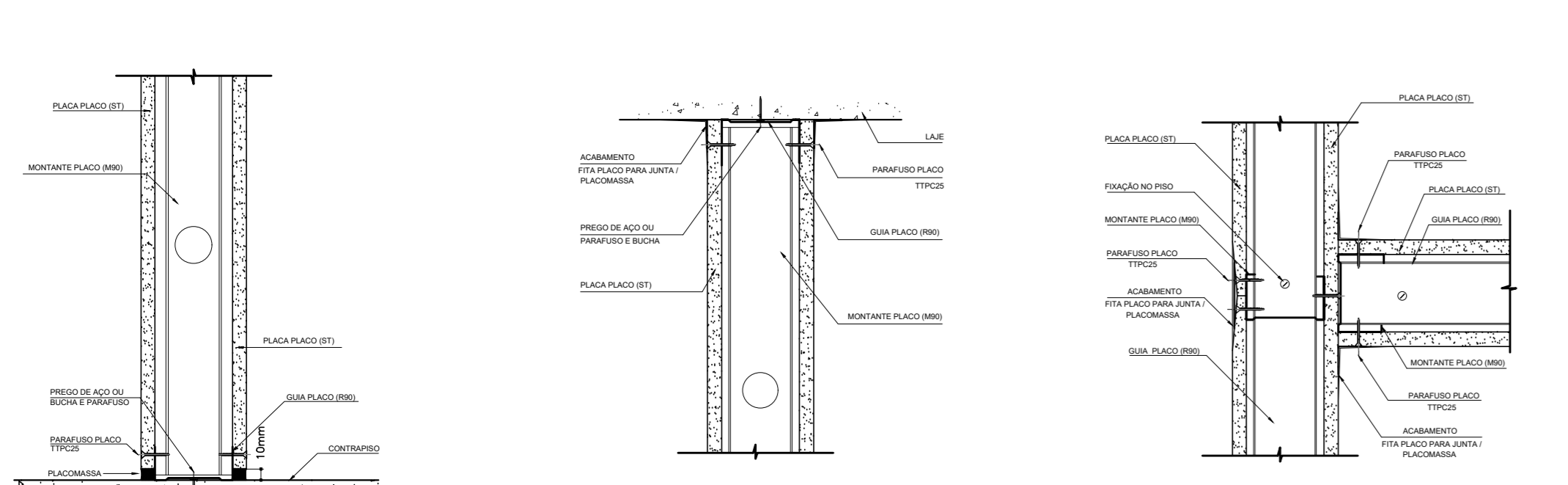

DETALHE DO ENCONTRO DA PAREDE / PISO
EM ÁREAS SECAS - CORTE

DETALHE DE ENCONTRO
PAREDE / LAJE - CORTE

DETALHE DE ENCONTRO EM "T" - PLANTA

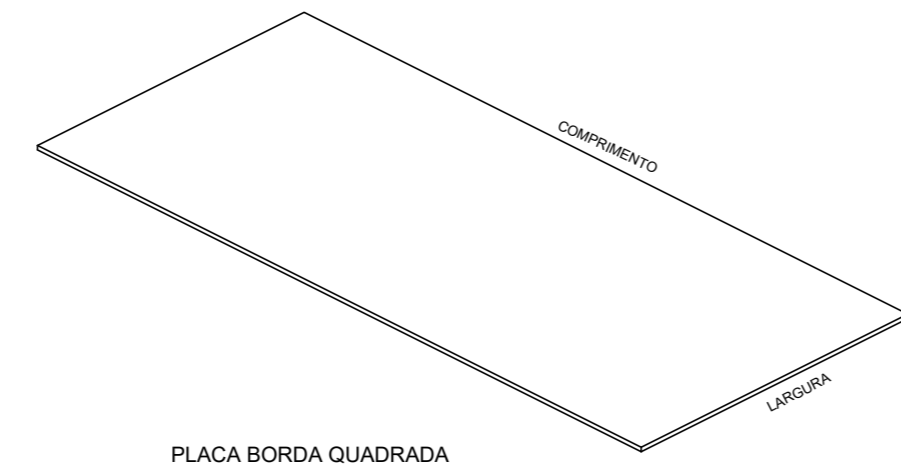

PLACA	LARGURA	COMPRIMENTO*	ESPESSURA
ST	1200	1800 / 2000 / 2400	12,5

* Comprimentos mais comuns.
Standard (ST) - Para aplicação em áreas secas

COMPONENTES DO SISTEMA - PLACAS

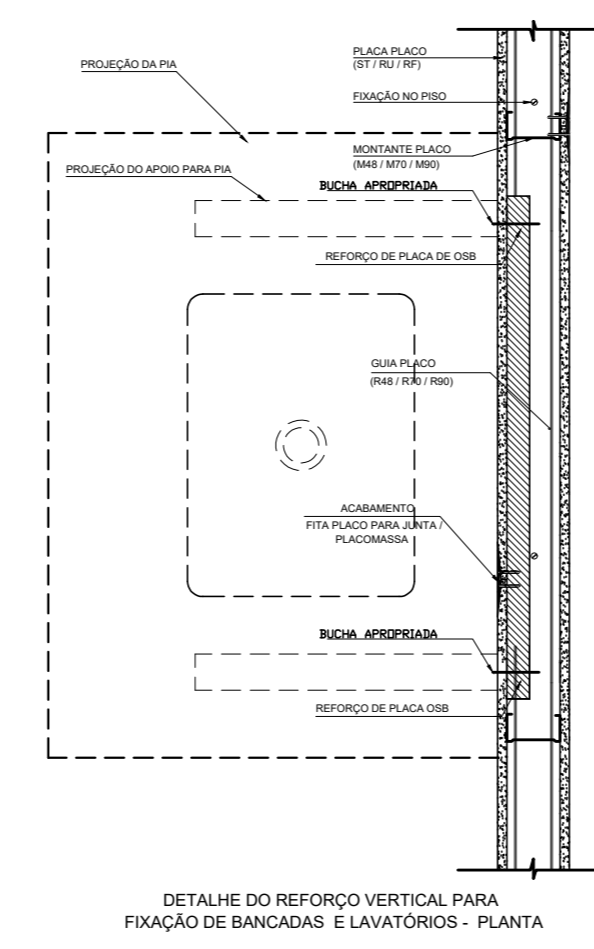

DETALHE DO REFORÇO VERTICAL PARA
FIXAÇÃO DE BANCADAS E LAVATÓRIOS - PLANTA

DETALHE DE GRELHA DE CAPTAÇÃO DE ÁGUA

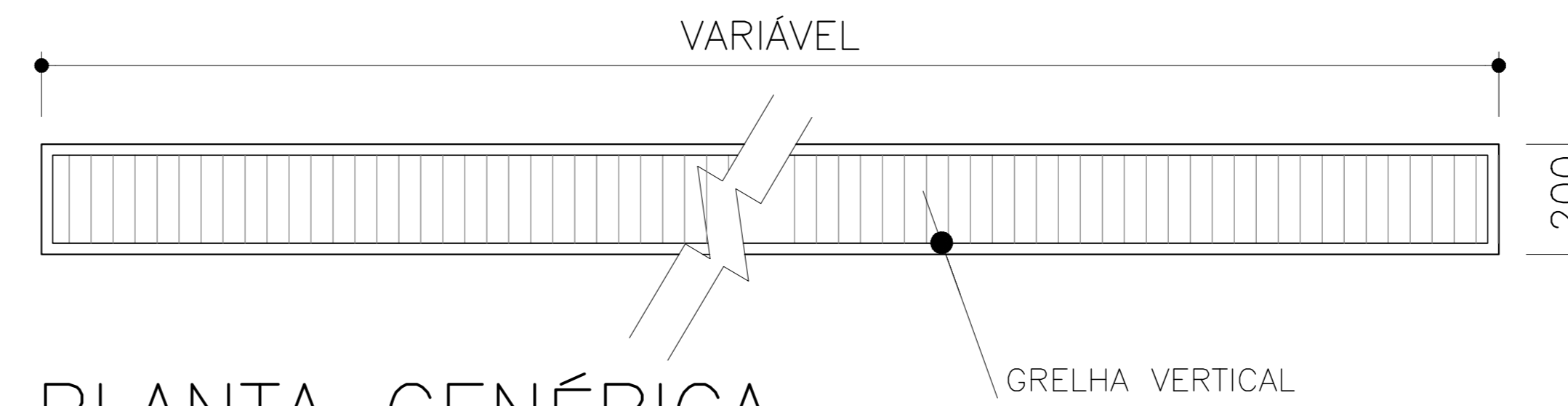

PLANTA GENÉRICA
ESC: 1:10

-GRELHA DE FERRO COM PINTURA GALVANIZADA NA COR BRANCA
PREVER TRATAMENTO ANTI RESÍDUOS QUÍMICOS

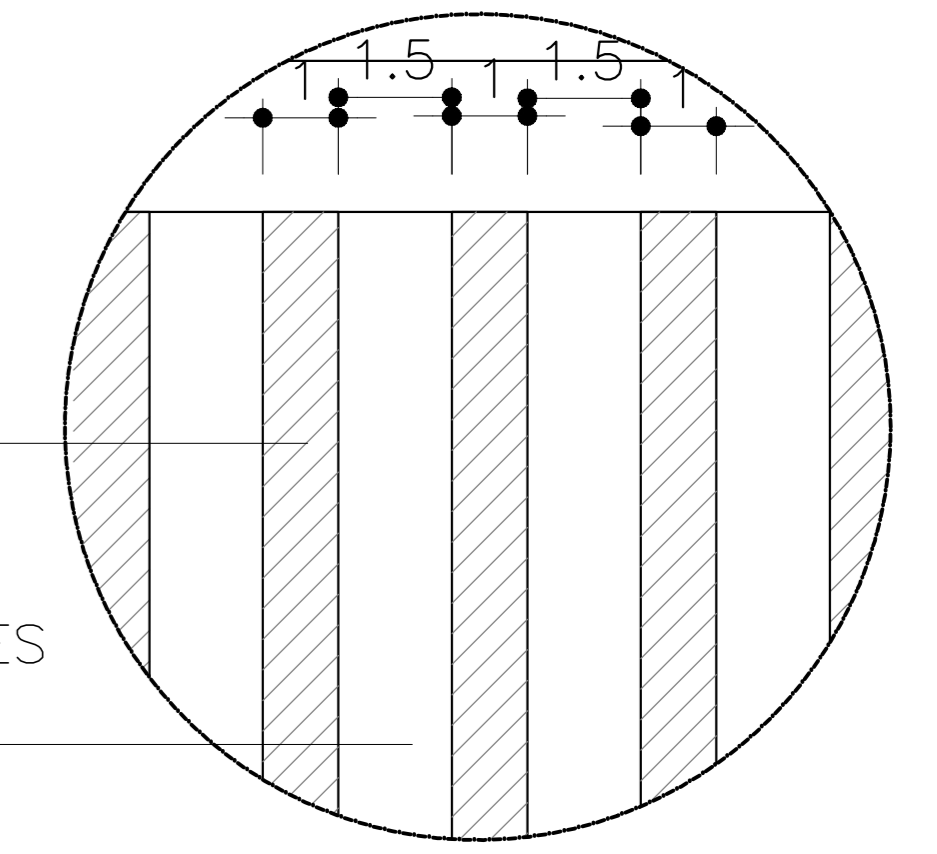

GRELHA VERTICAL

ESPAÇOS LIVRES
DE 1.5x1.5cm

DET. AMPLIADO: PLANTA
ESC. 1:10

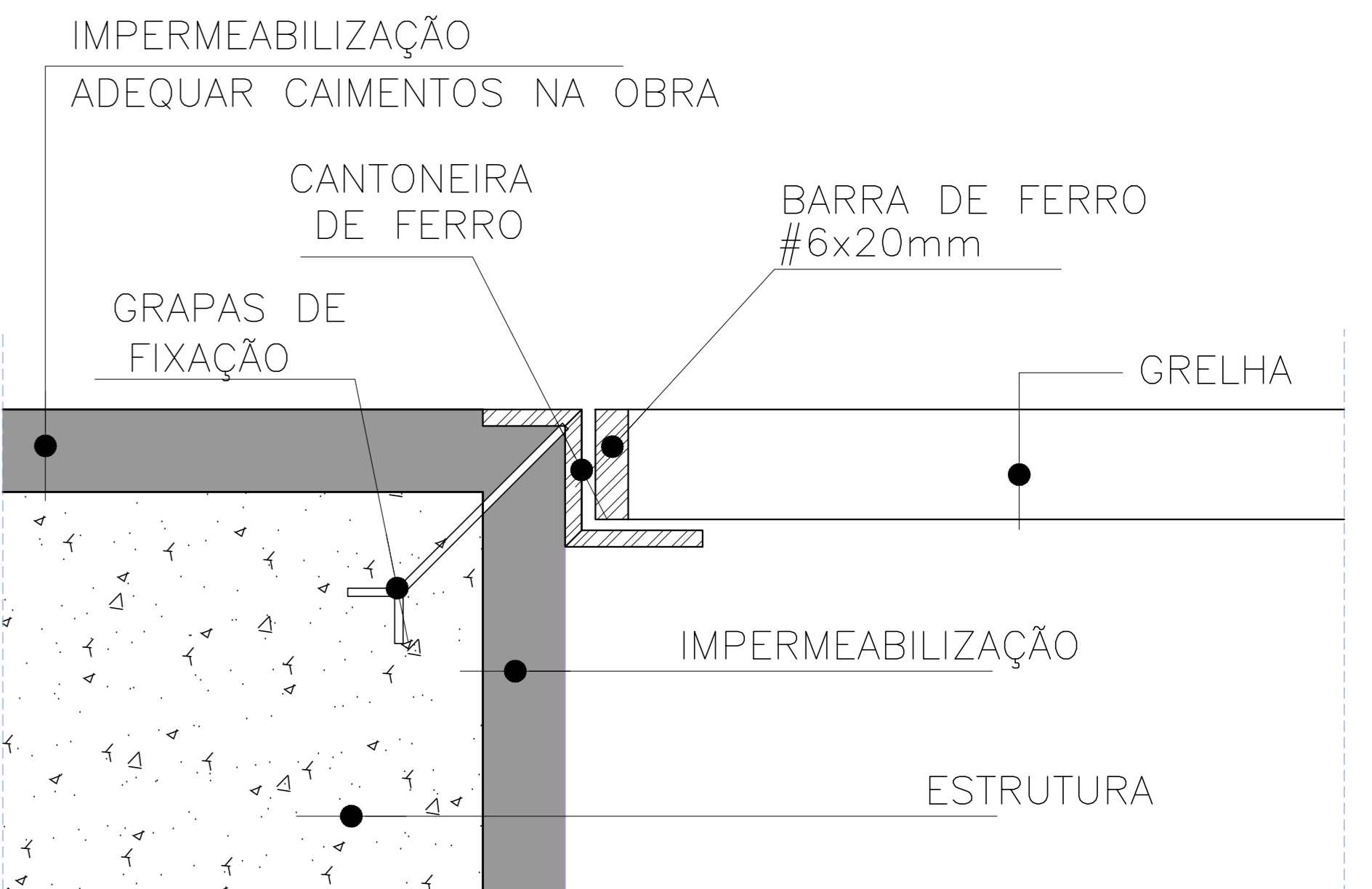

IMPERMEABILIZAÇÃO
ADEQUAR CAIMENTOS NA OBRA

CANTONEIRA
DE FERRO

BARRA DE FERRO
#6x20mm

GRAPAS DE
FIXAÇÃO

GRELHA

IMPERMEABILIZAÇÃO

ESTRUTURA

DET. AMPLIADO: CORTE
ESC. 1:10

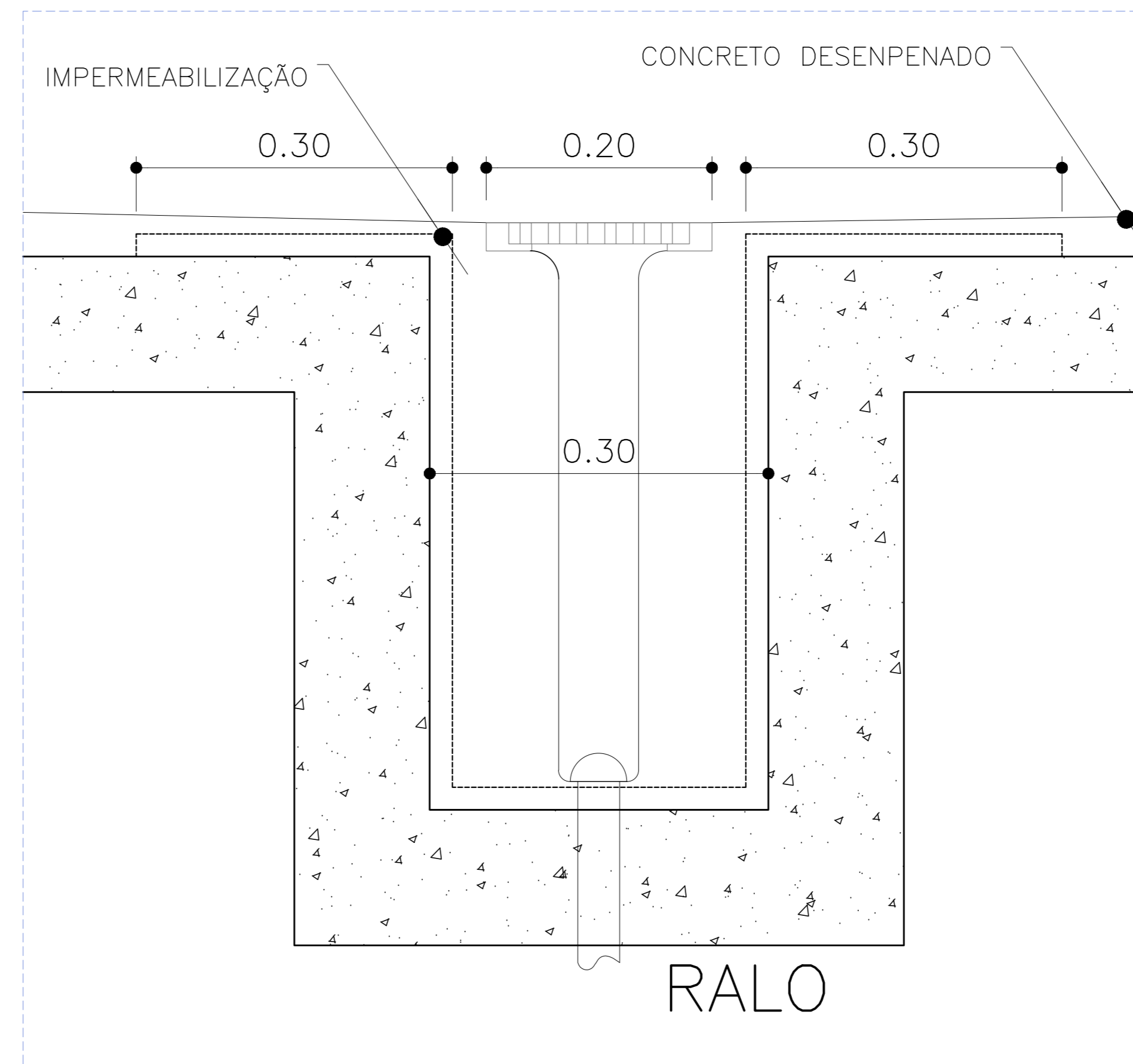

CORTE GENÉRICO
ESC: 1/10

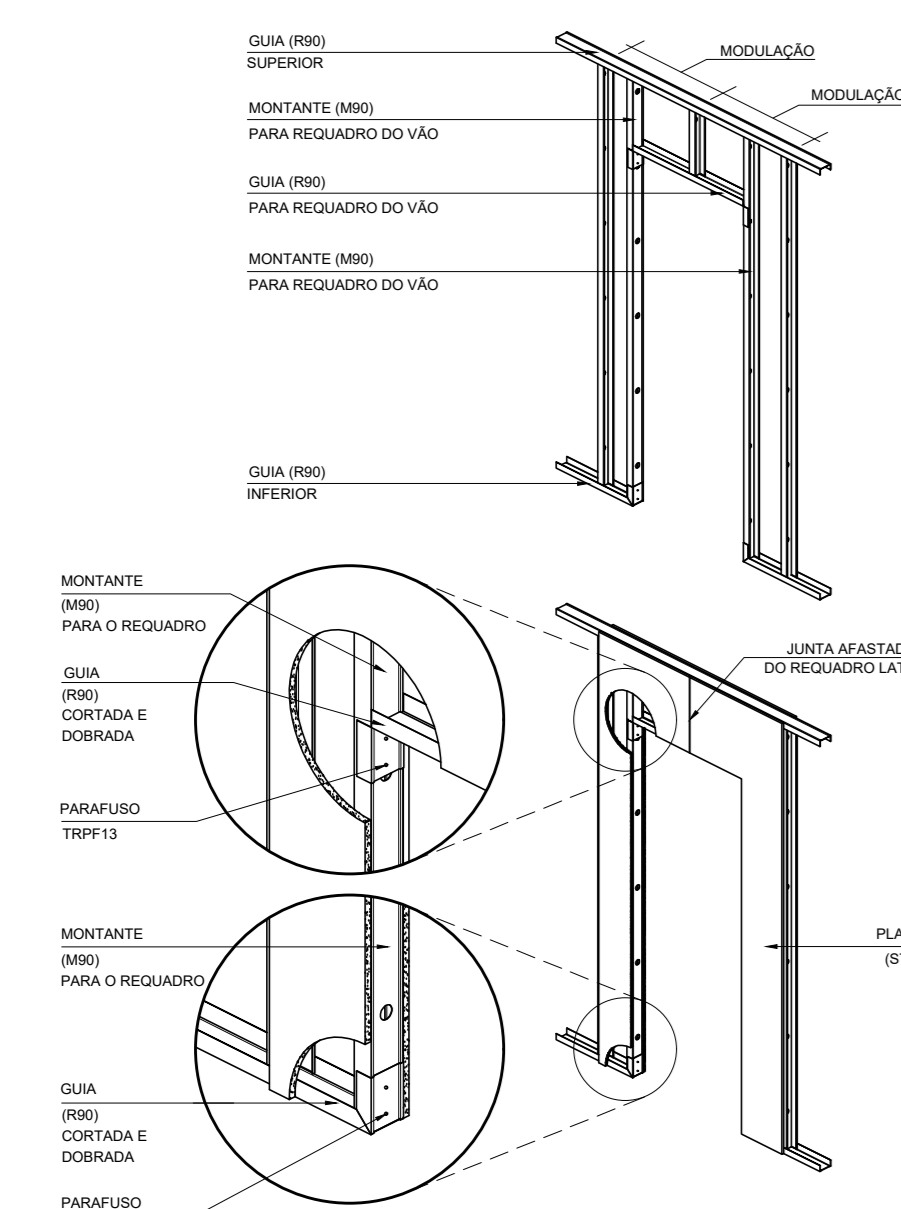

VÃO DE PORTA - PAREDE SIMPLES
CER: Sistemas fixados por parafusos requerem reforço de madeira
inferior ao montante do requadro.

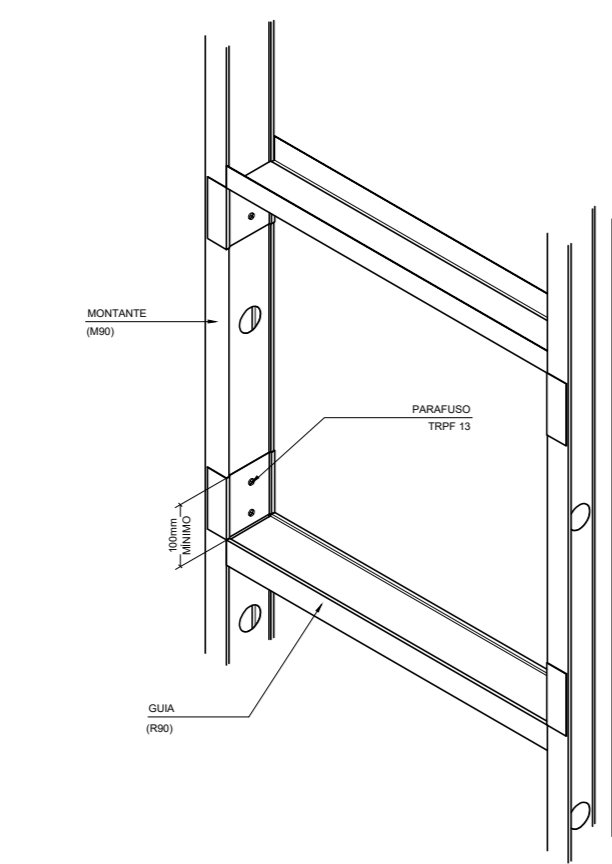

VÃO PARA REQUADRO - ESTRUTURA SIMPLES

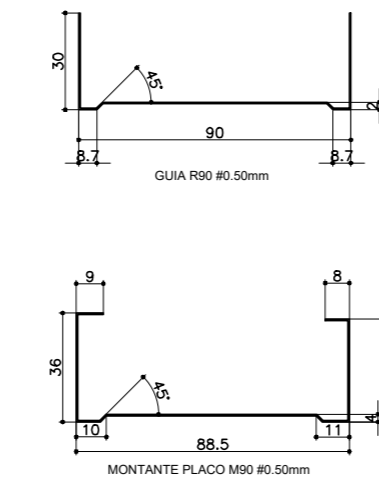

COMPONENTES DO SISTEMA - PERFIS

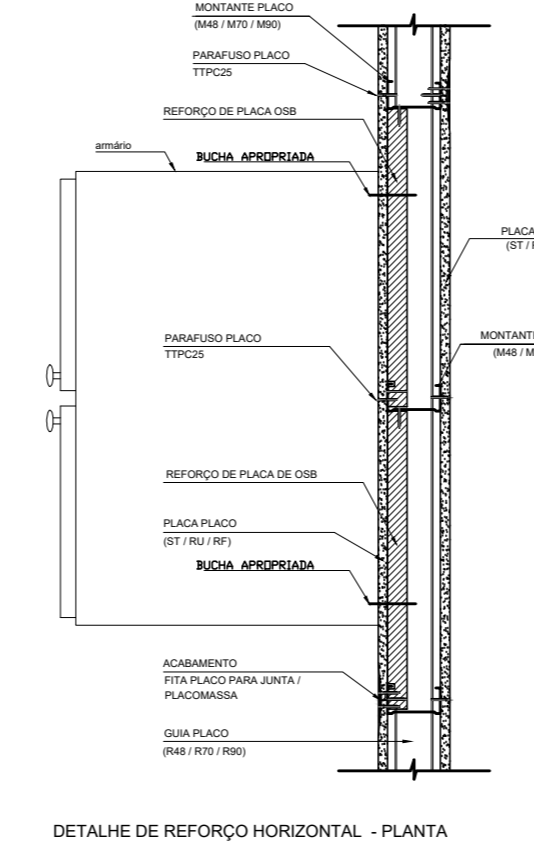

DETALHE DE REFORÇO HORIZONTAL - PLANTA

Notas:

NOS LOCAIS ONDE FOREM INSTALADOS EQUIPAMENTOS
DE AR-CONDICIONADO, PIAS E OUTROS REFORÇAR COM PLACAS
OSB COMO REFORÇO NO DRYWALL.

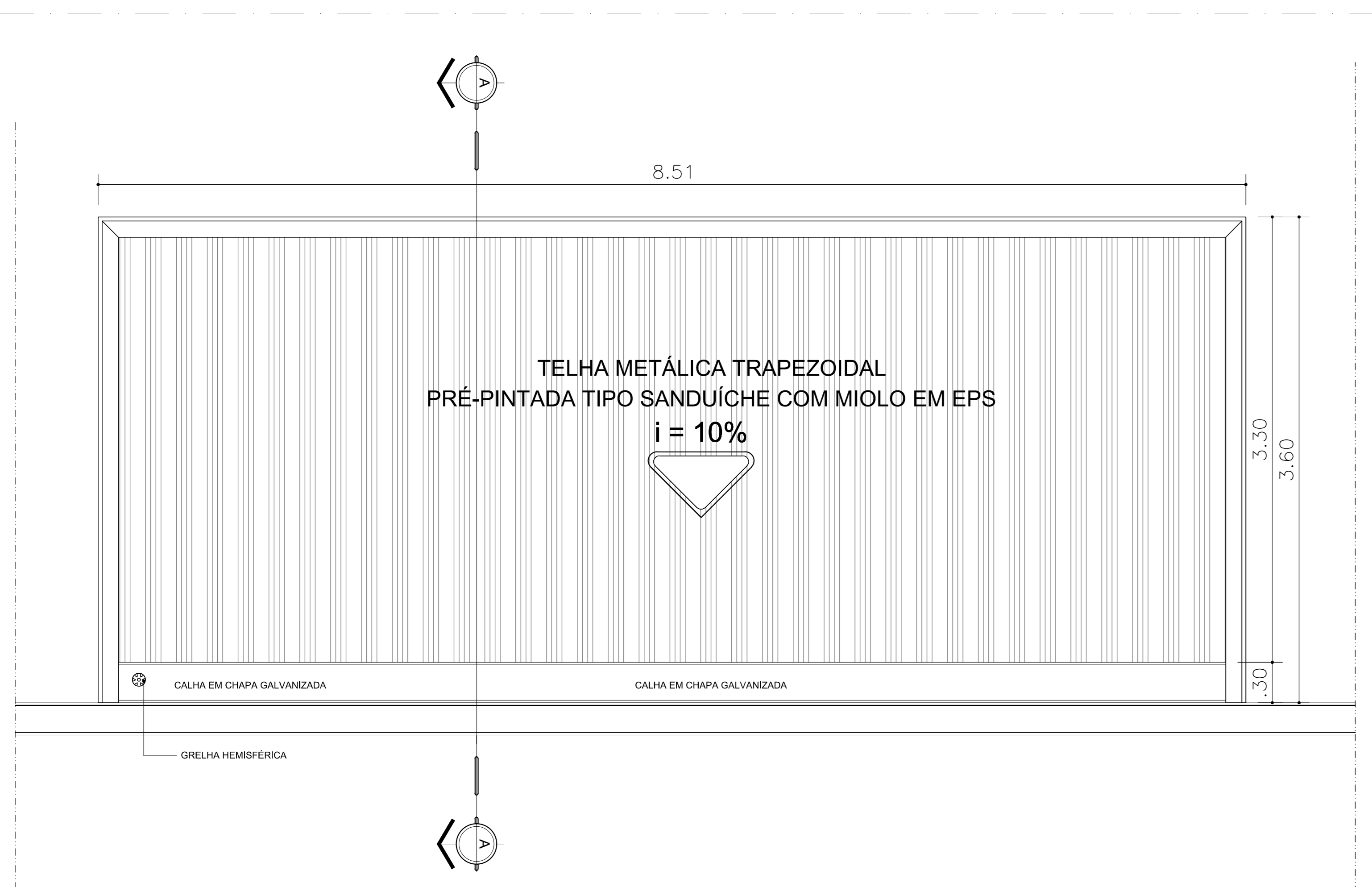

DETALHE MARQUISES 3º PAV. MORGUE
PLANTA
ESC.1:25

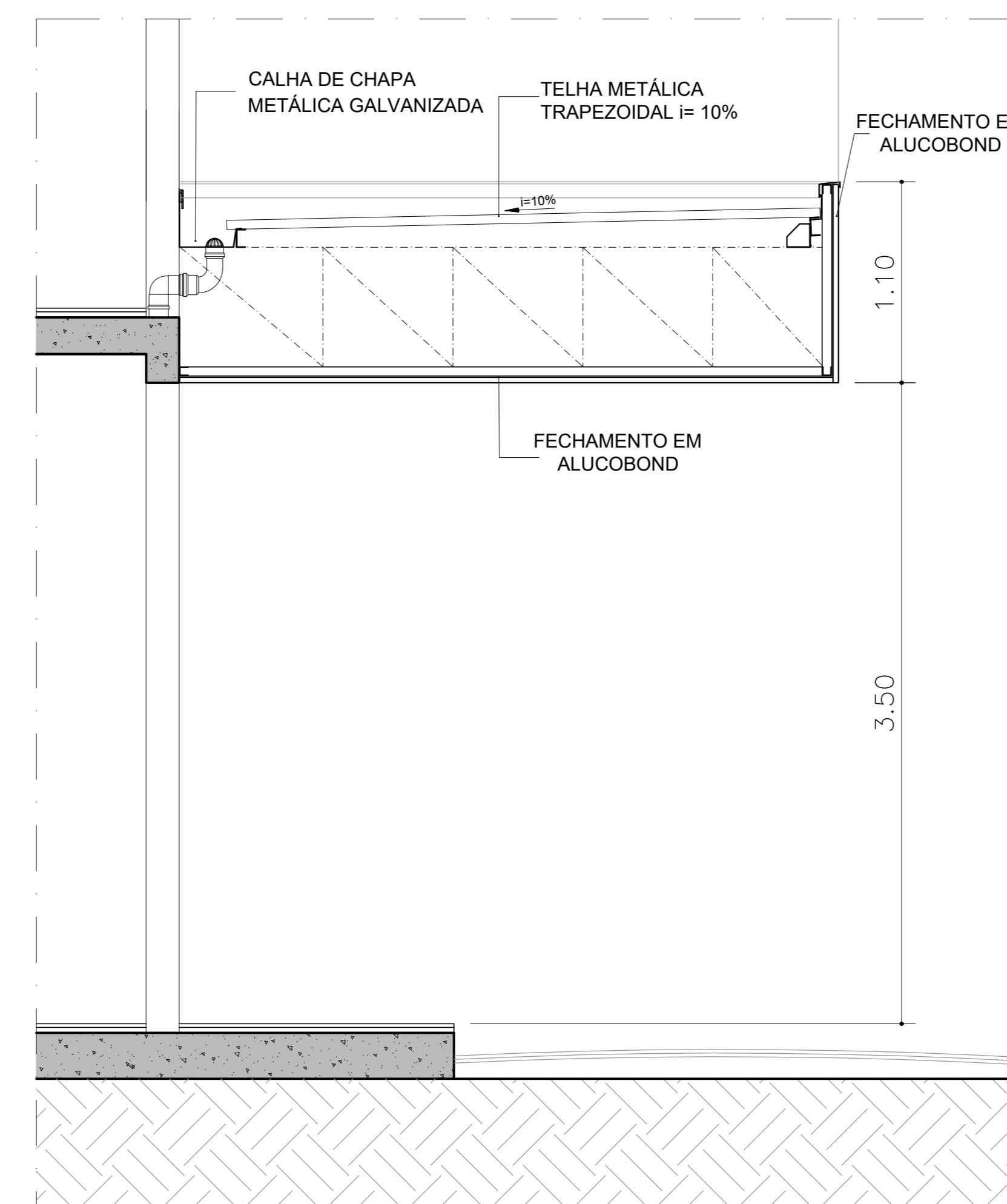

DETALHE MARQUISES 3º PAV. MORGUE
CORTE AA
ESC.1:25

NOTAS

1. CONFERRIR MEDIDAS NO LOCAL
2. MEDIDAS EM METRO, EXCETO ONDE INDICADO.
3. AS ALVENARIAS SERÃO COTADAS NO C/SISO.
- 4.
- 5.
- 6.
- 7.
- 8.
- 9.
- 10.
- 11.

GOVERNO DO ESTADO DE SÃO PAULO
Secretaria de Estado da Saúde

HOSPITAL METROPOLITANO DE CAMPINAS
Av. Prefeito Faria Lima nº 560 - Campinas - SP

GRUPO TÉCNICO DE EDIFICAÇÕES

PROJETO EXECUTIVO DE ARQUITETURA

906

Av. Dr. Enes Cavatto de Aguiar, nº 188, 3º andar
13064-000 - Foz de Iguaçu - SP
Tel. (11)3066 8860 Fax (11)3066 8482

Arq. MARIA CRISTINA GOMES JOTTEN
Arq. CÂNDIDO CHINGOTTI

INDICADA

10/03/2026

267 - PRJ - AR - PE - DT - DC - R00.DWG

