

**LEGENDA DE LOUÇAS E PEÇAS**

- 01 BACIA CONVENCIONAL VOGUE PLUS P.5.17
- 02 BACIA CONVENCIONAL CONFORTO SEM ABERTURA FRONTAL VOGUE PLUS CONFORTO P.51.17 - DECA
- 03 BANCADA DE GRANITO
- 04 LAVATÓRIO VOGUE PLUS L.51.17 LAVATÓRIO CS.1.17 COLUNA SUSPensa PARA LAVATÓRIO - DECA
- 05 BARRA DE APOIO EM AÇO INOX ARTICULADA 80 cm
- 06 BARRA DE APOIO EM AÇO INOX 70 cm
- 07 BARRA DE APOIO EM AÇO INOX 80 cm
- 08 BARRA DE APOIO EM AÇO INOX 40 cm
- 09 TORNEIRA DE MESA COM FECHAMENTO AUTOMÁTICO PARA LAVATÓRIO DECAMATIC ECO REF.1173.C - DECA
- 10 VÁLVULA DE ACIONAMENTO DESCARGA SISTEMA MONTANA ECOLINE
- 11 CHUVEIRO COM DESVIADOR E DUCHA MANUAL ASPEN 1987.C - DECA
- 12 MISTURADOR PARA CHUVEIRO
- 13 SISTEMA MONTANA DE DESCARGA
- 14 CADEIRA ARTICULADA PARA BANHO CONFORTO REF. 2355.E.BR - DECA
- 15 CUBA DE LOUÇA OVAL REF. L 59.17 - DECA
- 16 DIVISÓRIA EM GRANITO
- 17 SOLEIRA DE GRANITO
- 18 SÓCULO
- 19 BOX
- 20 MICTÓRIO COM SIFÃO INTEGRADO M.712 M.712.17 - DECA
- 21 VÁLVULA DE MICTÓRIO COM FECHAMENTO AUTOMÁTICO DECAMATIC 2570.C - DECA
- 22 CORDÃO DE GRANITO
- 23 TORNEIRA DE MESA COM FECHAMENTO AUTOMÁTICO PARA LAVATÓRIO DECAMATIC ECO 1173.C.CONF - DECA
- 24 BARRA DE APOIO LATERAL ARTICULADA
- 25 LAVATÓRIO SUSPENSO MASTER DE CANTO COM MESA L.76.17 - DECA
- 26 MISTURADOR COM DUCHA HIGIÊNICA IZY 1894.C37 - DECA
- 27 DUCHA HIGIÊNICA COM REGISTRO DECA

**LEGENDA DE ACESSÓRIOS**

- 01 DISPENSER DE SABÃO LÍQUIDO
- 02 PORTA PAPEL TOALHA
- 03 PORTA PAPEL HIGIÊNICO
- 04 ARMÁRIO METÁLICO
- 05 ABERTURA NA BANCADA PARA LIXEIRA
- 06 ESPELHO PNE
- 07 ESPELHO SANITÁRIO
- 08 TROCADOR DE FRALDAS HORIZONTAL DE PAREDE RETRÁTIL CINZA

**LEGENDA:**

- INÍCIO DA COLOCAÇÃO PISO CERÂMICO
- INÍCIO DA COLOCAÇÃO REVESTIMENTO CERÂMICO

**OBSERVAÇÕES GERAIS:**

- \* Todas as medidas em metros exceto onde indicado;
- \* Antes da execução, conferir todas as medidas no local;
- \* Não tomar medidas em escada na planta;
- \* Toda interferência necessária em alvenaria existente deve ter as medidas confirmadas no local e confrontadas com as medidas fornecidas em projeto executivo podendo haver necessidade de ajustes;
- \* Em caso de reformas, recuperar as áreas que sofreram danos causados pela intervenção. Principalmente pintura, piso e jardins. Em casa caso, conferir o padrão existente no local;
- \* Demais especificações em Memorial Descritivo de Arquitetura.

**OBSERVAÇÕES:**

AS COTAS DE EIXOS QUE NÃO ESTÃO NOS DETALHES ESPECÍFICOS ENCONTRAM-SE NA ÚLTIMA FOLHA DA SÉRIE DE DETALHAMENTOS DE ÁREAS MOLHADAS.  
 ATENTAR AS COTAS DOS DETALHES QUE CONDICIONAM OS EIXOS DAS PEÇAS HIDRÁULICAS E ACESSÓRIOS QUE ESTÃO NOS DETALHES GERAIS DE ÁREAS MOLHADAS.  
 OS DETALHES QUE NÃO SE ENCONTRAM NA SÉRIE DE DETALHAMENTOS DE ÁREAS MOLHADAS, COMO AS TROCAS DE PISO E DIVISÓRIAS ENCONTRAM-SE EM OUTRAS FOLHAS DE DETALHES COMPLEMENTARES.

**NOTAS**

1. CONFERIR MEDIDAS NO LOCAL
2. MEDIDAS EM METRO, EXCETO ONDE INDICADO.
3. AS ALVENARIAS SERÃO COTADAS NO OSSO.
- 4.
- 5.
- 6.
- 7.
- 8.
- 9.
- 10.
- 11.

**GOVERNO DO ESTADO DE SÃO PAULO**  
**Secretaria de Estado da Saúde**

**HOSPITAL METROPOLITANO DE CAMPINAS**  
 Av. Prefeito Faria Lima nº. 560 - Campinas - SP

**GRUPO TÉCNICO DE EDIFICAÇÕES**  
 AM40

**PROJETO EXECUTIVO DE ARQUITETURA**  
 H-824

Av. Dr. Edson Cavetto de Aguiar, nº.188, 3º andar  
 São Paulo-SP Cep: 05423-000  
 Tel. (11)3066 8660 Fax (11)3066 8482

Arq. MARI CRISTINA DOMES JOITEN  
 Arq. CÂMLIO CHINGOTTE

DATA: 04/8/2026  
 INDICADA: 007-AR-PR-DT-AM-ROO-FOLHA\_824-ROO.DWG

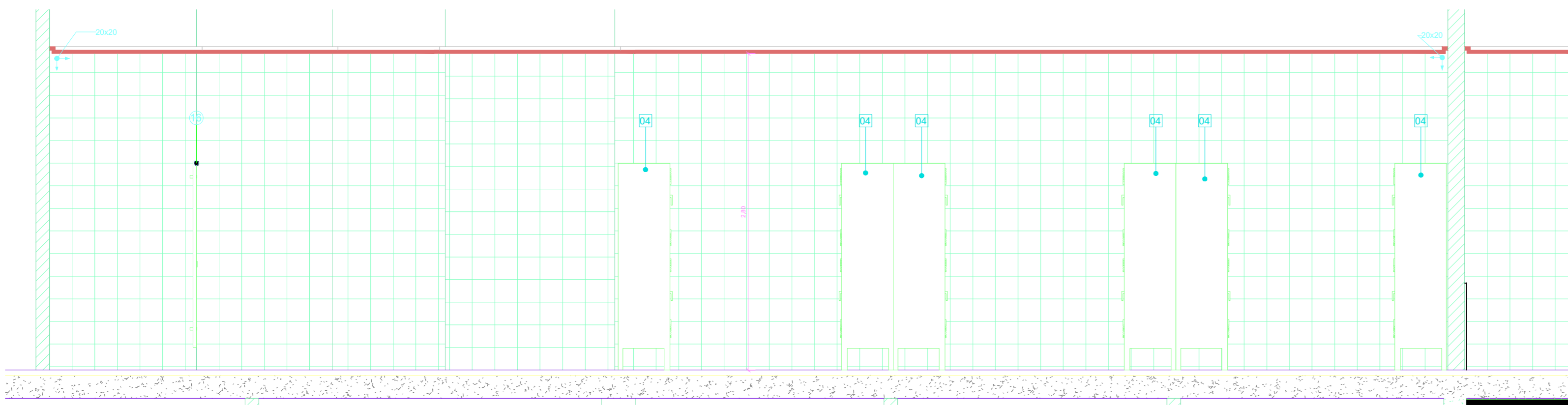

1 AM-40 VISTA 1  
1 : 25

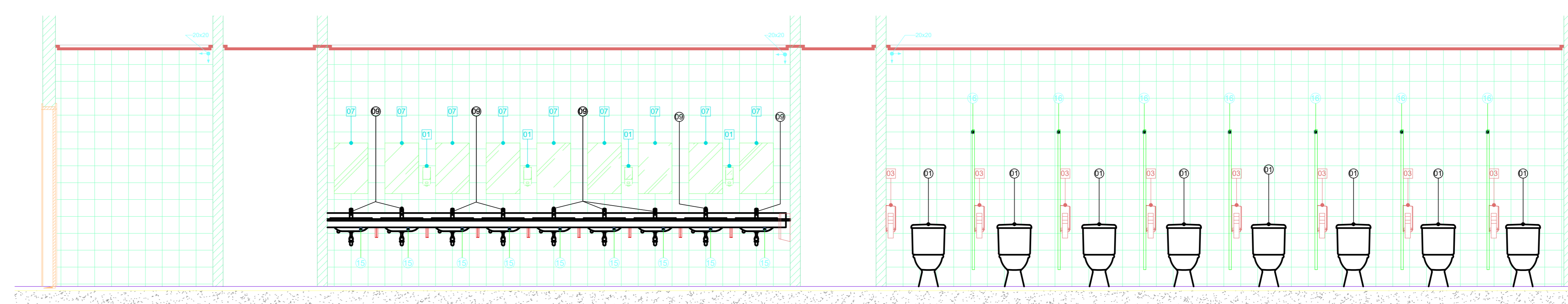

5 AM-40 VISTA 5  
1 : 25

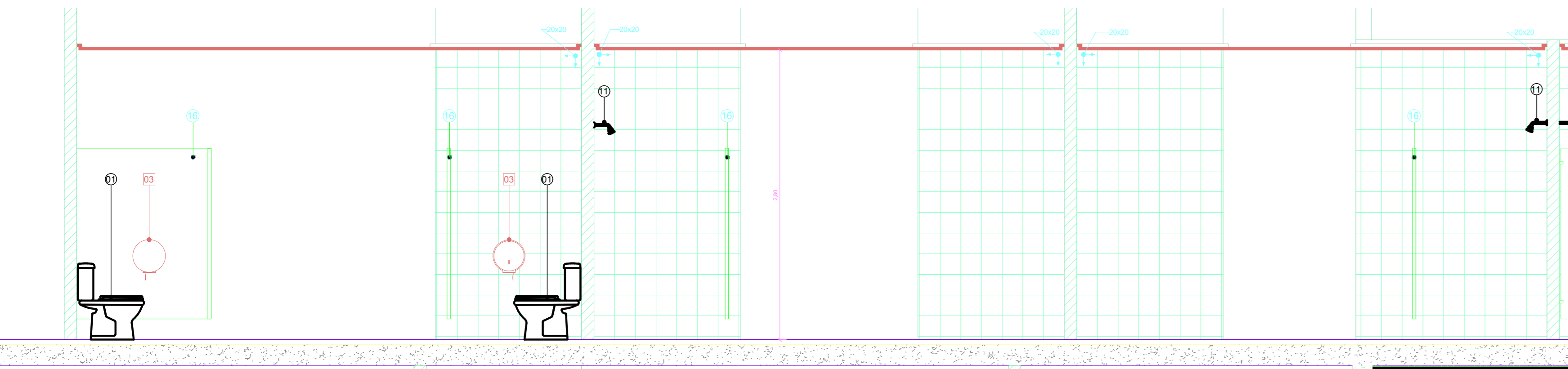

2 AM-40 VISTA 2  
1 : 25

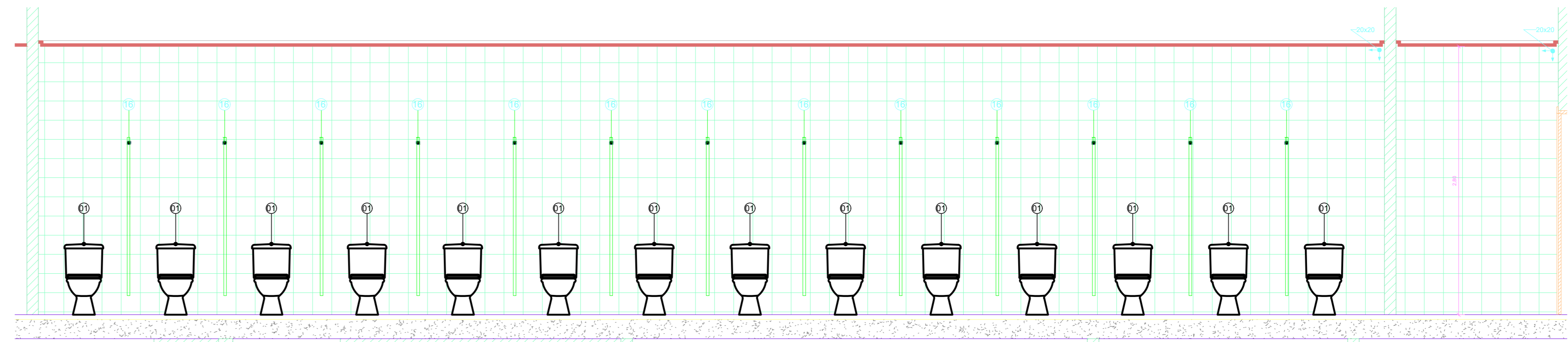

4 AM-40 VISTA 4  
1 : 25

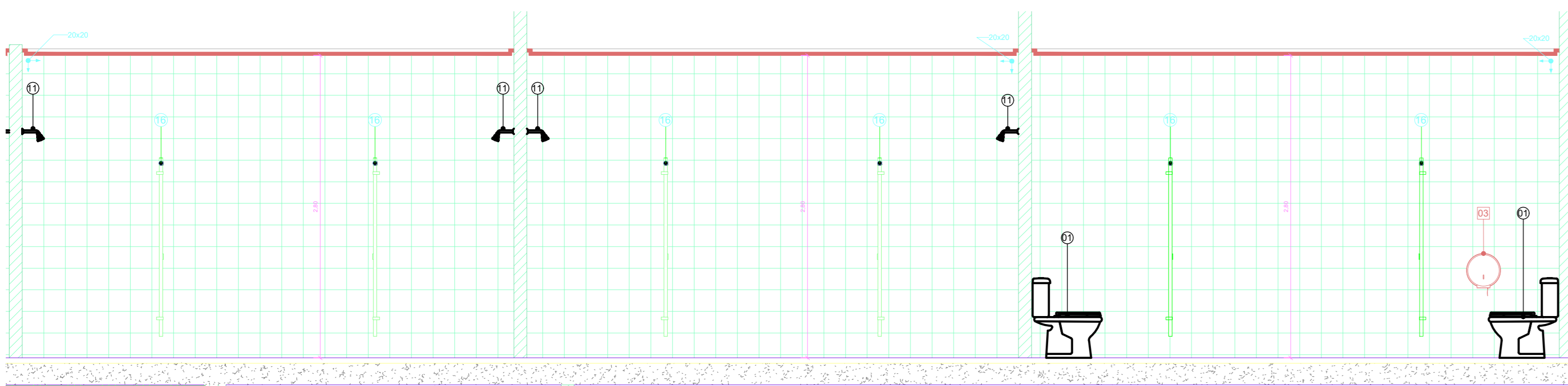

3 AM-40 VISTA 3  
1 : 25

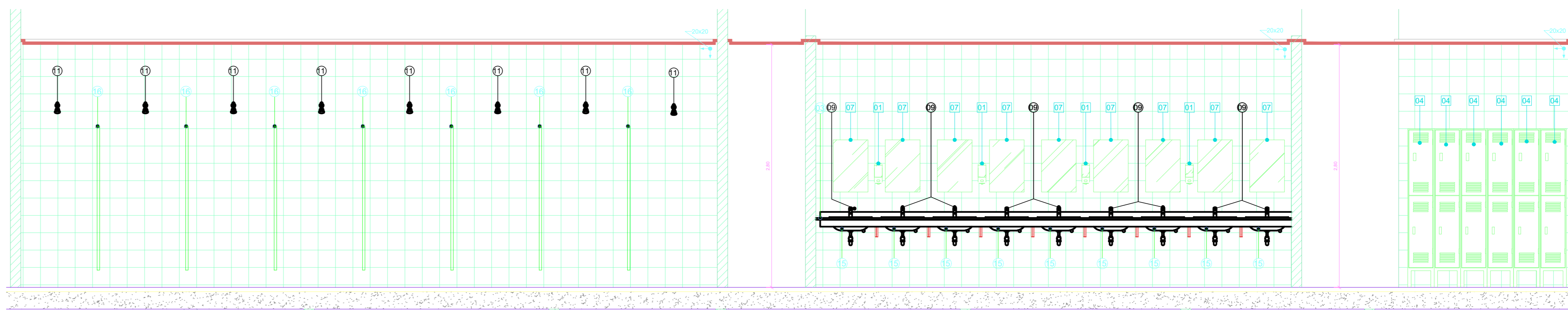

6 AM-40 VISTA 6  
1 : 25

**LEGENDA DE LOUÇAS E PEÇAS**

- 01 BACIA CONVENCIONAL VOGUE PLUS P.5.17
- 02 BACIA CONVENCIONAL CONFORTO SEM ABERTURA FRONTAL VOGUE PLUS CONFORTO P.5.17 - DECA
- 03 BANQUADA DE GRANITO
- 04 LAVATÓRIO VOGUE PLUS L.5.17 LAVATÓRIO CS-1.17 COLUNA SUSPENSA PARA LAVATÓRIO - DECA
- 05 BARRA DE APOIO EM AÇO INOX ARTICULADA 80 cm
- 06 BARRA DE APOIO EM AÇO INOX 70 cm
- 07 BARRA DE APOIO EM AÇO INOX 60 cm
- 08 BARRA DE APOIO EM AÇO INOX 40 cm
- 09 TORNEIRA DE MESA COM FECHAMENTO AUTOMÁTICO PARA LAVATÓRIO DECAMATIC ECO REF.1173.C - DECA
- 10 VÁLVULA DE ACOMODAMENTO DE DESCARGA SISTEMA MONTANA ECOLINE
- 11 CHUVEIRO COM DESVIAADOR E DUCHA MANUAL ASPIN 1907.C - DECA
- 12 MISTURADOR PARA CHUVEIRO
- 13 SISTEMA MONTANA DE DESCARGA
- 14 CADEIRA ARTICULADA PARA BANHO CONFORTO REF. 2355 E BR - DECA
- 15 CLUSA DE LOUÇA CIVIL REF. L.59.17 - DECA
- 16 DIVISÓRIA EM GRANITO
- 17 SOLEIRA DE GRANITO
- 18 SÓCULO
- 19 BOX
- 20 MICTÓRIO COM SIFÃO INTEGRADO M.712 M.712.17 - DECA
- 21 VÁLVULA DE MICTÓRIO COM FECHAMENTO AUTOMÁTICO DECAMATIC 2570.C - DECA
- 22 CORDÃO DE GRANITO
- 23 TORNEIRA DE MESA COM FECHAMENTO AUTOMÁTICO PARA LAVATÓRIO DECAMATIC ECO 1173.C.COM - DECA
- 24 BARRA DE APOIO LATERAL ARTICULADA
- 25 LAVATÓRIO SUSPENSO MÁSTER DE CANTO COM MESA L.76.17 - DECA
- 26 MISTURADOR COM DUCHA HIGIÊNICA IZY 1894.C37 - DECA
- 27 DUCHA HIGIÊNICA COM REGISTRO DECA

**LEGENDA DE ACESSÓRIOS**

- 01 DISPENSER DE SABÃO LÍQUIDO
- 02 PORTA PAPEL TOALHA
- 03 ARMÁRIO METÁLICO
- 04 ABERTURA NA BANQUADA PARA LIXEIRA
- 05 ESPELHO PNE
- 07 ESPELHO SANITÁRIO
- 08 TROCADOR DE FRALDAS HORIZONTAL DE PAREDE RETRÁTIL CINZA

**LEGENDA:**

INÍCIO DA COLOCAÇÃO REVESTIMENTO CERÂMICO

**OBSERVAÇÕES GERAIS:**

- \* Todas as medidas em metros exceto onde indicado.
- \* Antes da execução, conferir todas as medidas no local.
- \* Não tomar medidas em escala na planta.
- \* Toda interferência necessária em alvenaria existente deve ser as medidas confirmadas no local e confirmadas com as medidas fornecidas em projeto executivo podendo haver necessidade de ajustes.
- \* Em caso de reformas, recuperar as áreas que sofrerem danos causados pela intervenção. Principalmente pintura, piso e janelas. Em cada caso, conferir o padrão existente no local.
- \* Demais especificações em Memorial Descritivo de Arquitetura.

**OBSERVAÇÕES:**

AS COTAS DE EIXOS QUE NÃO ESTÃO NOS DETALHES ESPECÍFICOS ENCONTRAM-SE NA ÚLTIMA FOLHA DA SÉRIE DE DETALHAMENTOS DE ÁREAS MOLHADAS.  
 ATENÇÃO AS COTAS DOS DETALHES QUE CONDICIONAM OS EIXOS DAS PEÇAS HIDRÁULICAS E ACESSÓRIOS QUE ESTÃO NOS DETALHES GERAIS DE ÁREAS MOLHADAS.  
 OS DETALHES QUE NÃO SE ENCONTRAM NA SÉRIE DE DETALHAMENTOS DE ÁREAS MOLHADAS, COMO AS TROCAS DE PISO E DIVISÓRIAS ENCONTRAM-SE EM OUTRAS FOLHAS DE DETALHES COMPLEMENTARES.

**NOTAS**

1. CONFERIR MEDIDAS NO LOCAL.
2. MEDIDAS EM METRO, EXCETO ONDE INDICADO.
3. AS ALVENARIAS SERÃO COTADAS NO ÚSSO.
- 4.
- 5.
- 6.
- 7.
- 8.
- 9.
- 10.

<b>GOVERNO DO ESTADO DE SÃO PAULO</b>		<b>HOSPITAL METROPOLITANO DE CAMPINAS</b>	
Secretaria de Estado da Saúde		R. Dr. Carlos de Campos, s/n, Jd. São João, Campinas - SP	
GRUPO TÉCNICO DE EDIFICAÇÕES		APLICAÇÃO: ÁREAS MOLHADAS	
PROJETO EXECUTIVO DE ARQUITETURA		PROJETO	
Ar. Dr. Carlos de Campos, Av. Agostinho de Sá, 155, Fátima, Jd. São João, Campinas - SP		PROJETO Nº: 825	
Tel: (11) 3244-8400 Fax: (11) 3244-8402		Data: 08/02/2016	
Projeto: 002-AR-00-01-AM-00-FOLHA_035-000.DWG		Arquiteto: JOTEN	
Projeto: 002-AR-00-01-AM-00-FOLHA_035-000.DWG		Data: 08/02/2016	

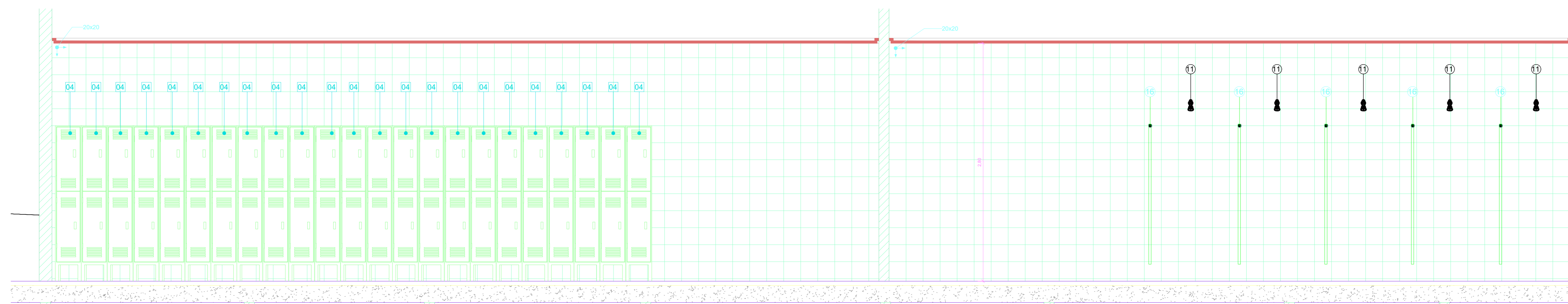

1 AM-40 VISTA 1A  
1:25

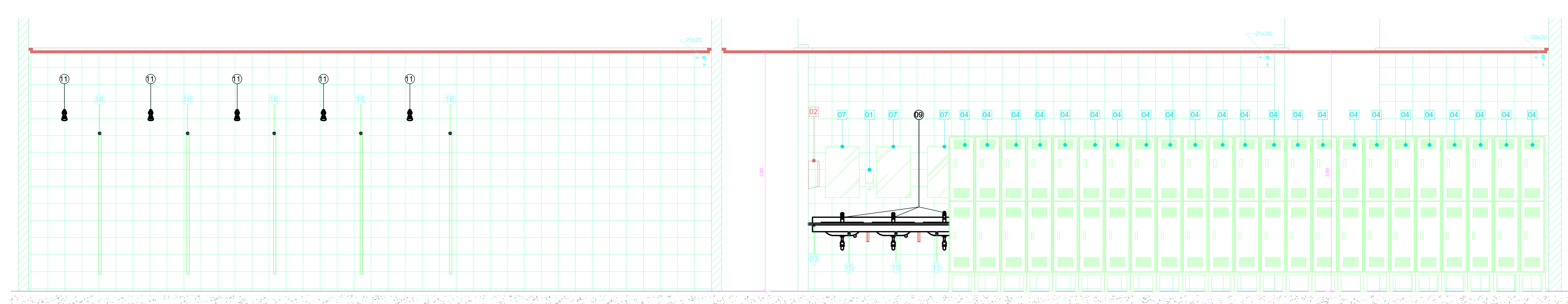

2 AM-40 VISTA 2A  
1:25

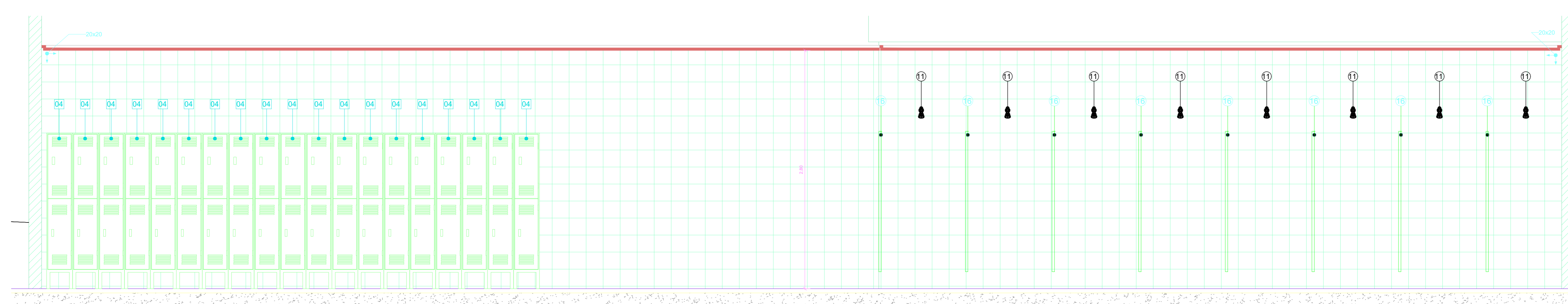

3 AM-40 VISTA 3A  
1:25

**LEGENDA DE LOUÇAS E PEÇAS**

- 01 BACIA CONVENCIONAL VOGUE PLUS P.5.17
- 02 BACIA CONVENCIONAL CONFORTO SEM ABERTURA FRONTAL VOGUE PLUS CONFORTO P.51.17 - DECA
- 03 BANCADA DE GRANITO
- 04 LAVATÓRIO VOGUE PLUS L.51.17 LAVATÓRIO CS.1.17 COLUNA SUSPensa PARA LAVATÓRIO - DECA
- 05 BARRA DE APOIO EM AÇO INOX ARTICULADA 80 cm
- 06 BARRA DE APOIO EM AÇO INOX 70 cm
- 07 BARRA DE APOIO EM AÇO INOX 80 cm
- 08 BARRA DE APOIO EM AÇO INOX 40 cm
- 09 TORNEIRA DE MESA COM FECHAMENTO AUTOMÁTICO PARA LAVATÓRIO DECAMATIC ECO REF.1173.C - DECA
- 10 VÁLVULA DE ACIONAMENTO DESCARGA SISTEMA MONTANA ECOLINE
- 11 CHUVEIRO COM DESVIADOR E DUCHA MANUAL ASPEN 1967.C - DECA
- 12 MISTURADOR PARA CHUVEIRO
- 13 SISTEMA MONTANA DE DESCARGA
- 14 CADEIRA ARTICULADA PARA BANHO CONFORTO REF. 2355.E.BR - DECA
- 15 CUBA DE LOUÇA OVAL REF. L.59.17 - DECA
- 16 DIVISÓRIA EM GRANITO
- 17 SOLEIRA DE GRANITO
- 18 SÓCULO
- 19 BOX
- 20 MICTÓRIO COM SIFÃO INTEGRADO M.712 M.712.17 - DECA
- 21 VÁLVULA DE MICTÓRIO COM FECHAMENTO AUTOMÁTICO DECAMATIC 2570.C - DECA
- 22 CORDÃO DE GRANITO
- 23 TORNEIRA DE MESA COM FECHAMENTO AUTOMÁTICO PARA LAVATÓRIO DECAMATIC ECO 1173.C.CONF - DECA
- 24 BARRA DE APOIO LATERAL ARTICULADA
- 25 LAVATÓRIO SUSPENSÃO MÁSTER DE CANTO COM MESA L.76.17 - DECA
- 26 MISTURADOR COM DUCHA HIGIÊNICA IZY 1894.C37 - DECA
- 27 DUCHA HIGIÊNICA COM REGISTRO DECA

**LEGENDA DE ACESSÓRIOS**

- 01 DISPENSER DE SABÃO LÍQUIDO
- 02 PORTA PAPEL TOALHA
- 03 PORTA PAPEL HIGIÊNICO
- 04 ARMÁRIO METÁLICO
- 05 ABERTURA NA BANCADA PARA LIXEIRA
- 06 ESPELHO PNE
- 07 ESPELHO SANITÁRIO
- 08 TROCADOR DE FRALDAS HORIZONTAL DE PAREDE RETRÁTIL CINZA

**LEGENDA:**

- INÍCIO DA COLOCAÇÃO PISO CERÂMICO
- INÍCIO DA COLOCAÇÃO REVESTIMENTO CERÂMICO

**OBSERVAÇÕES GERAIS:**

- \* Todas as medidas em metros exceto onde indicado;
- \* Antes da execução, conferir todas as medidas no local;
- \* Não tomar medidas em escala na planta;
- \* Toda interferência necessária em alvenaria existente deve ter as medidas confirmadas no local e confrontadas com as medidas fornecidas em projeto executivo podendo haver necessidade de ajustes;
- \* Em caso de reformas, recuperar as áreas que sofreram danos causados pela intervenção. Principalmente pintura, piso e jardins. Em cada caso, conferir o padrão existente no local;
- \* Demais especificações em Memorial Descritivo de Arquitetura.

**OBSERVAÇÕES:**

AS COTAS DE EIXOS QUE NÃO ESTÃO NOS DETALHES ESPECÍFICOS ENCONTRAM-SE NA ÚLTIMA FOLHA DA SÉRIE DE DETALHAMENTOS DE ÁREAS MOLHADAS.  
 ATENTAR ÀS COTAS DOS DETALHES QUE CONDICIONAM OS EIXOS DAS PEÇAS HIDRÁULICAS E ACESSÓRIOS QUE ESTÃO NOS DETALHES GERAIS DE ÁREAS MOLHADAS.  
 OS DETALHES QUE NÃO SE ENCONTRAM NA SÉRIE DE DETALHAMENTOS DE ÁREAS MOLHADAS, COMO AS TROCAS DE PISO E DIVISÓRIAS ENCONTRAM-SE EM OUTRAS FOLHAS DE DETALHES COMPLEMENTARES.

**NOTAS**

- 1. CONFERIR MEDIDAS NO LOCAL
- 2. MEDIDAS EM METRO, EXCETO ONDE INDICADO.
- 3. AS ALVENARIAS SERÃO COTADAS NO OSO.
- 4.
- 5.
- 6.
- 7.
- 8.
- 9.
- 10.
- 11.

0	EMISSÃO INICIAL	RESPONSÁVEL	DATA
REV.	DESCRIÇÃO		

**GOVERNO DO ESTADO DE SÃO PAULO**  
**Secretaria de Estado da Saúde**

**HOSPITAL METROPOLITANO DE CAMPINAS**  
 Av. Prefeito Forlis Lima nº 560 - Campinas - SP

**GRUPO TÉCNICO DE EDIFICAÇÕES**

**PROJETO EXECUTIVO DE ARQUITETURA**

Arq. MARIA CRISTINA GOMES JOTTEN  
 Arq. CÂMLLO CHINGOTTE

826  
 MAR/2026  
 897\_AR-PR-DT-AM-ROO-FOLHA\_B26-ROO.DWG

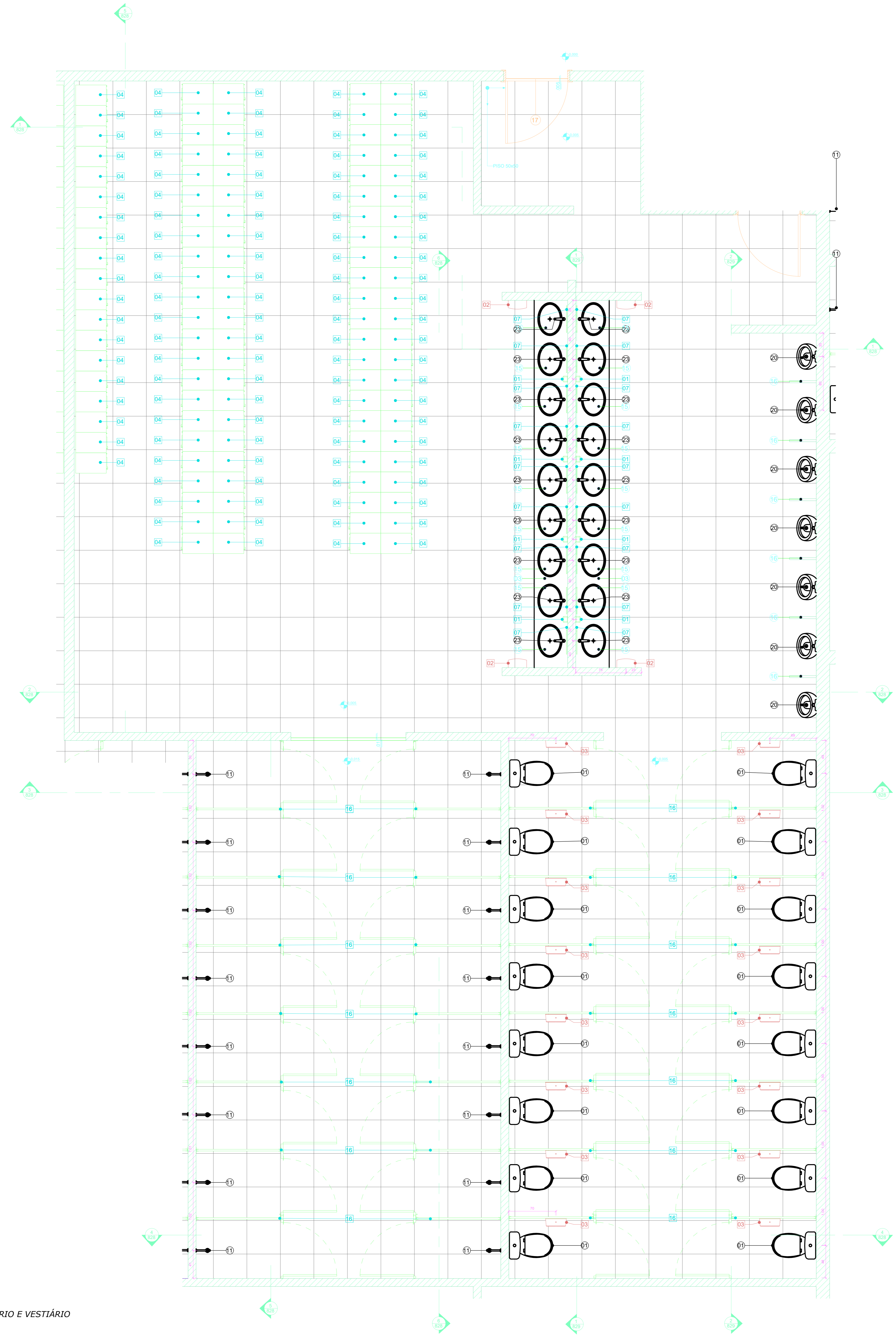

**LEGENDA DE LOUÇAS E PEÇAS**

- 01 BACIA CONVENCIONAL VOGUE PLUS P.5.17
- 02 BACIA CONVENCIONAL CONFORTO SEM ABERTURA FRONTAL VOGUE PLUS CONFORTO P.51.17 - DECA
- 03 BANCADA DE GRANITO
- 04 LAVATÓRIO VOGUE PLUS L.51.17 LAVATÓRIO CS.1.17 COLUNA SUSPensa PARA LAVATÓRIO - DECA
- 05 BARRA DE APOIO EM AÇO INOX ARTICULADA 80 cm
- 06 BARRA DE APOIO EM AÇO INOX 70 cm
- 07 BARRA DE APOIO EM AÇO INOX 80 cm
- 08 BARRA DE APOIO EM AÇO INOX 40 cm
- 09 TORNEIRA DE MESA COM FECHAMENTO AUTOMÁTICO PARA LAVATÓRIO DECAMATIC ECO REF.1173.C - DECA
- 10 VÁLVULA DE ACIONAMENTO DESCARGA SISTEMA MONTANA ECOLINE
- 11 CHUVEIRO COM DESVIADOR E DUCHA MANUAL ASPEN 1967.C - DECA
- 12 MISTURADOR PARA CHUVEIRO
- 13 SISTEMA MONTANA DE DESCARGA
- 14 CADEIRA ARTICULADA PARA BANHO CONFORTO REF. 2355.E.BR - DECA
- 15 CUBA DE LOUÇA OVAL REF. L.59.17 - DECA
- 16 DIVISÓRIA EM GRANITO
- 17 SOLEIRA DE GRANITO
- 18 SÓCULO
- 19 BOX
- 20 MICTÓRIO COM SIFÃO INTEGRADO M.712 M.712.17 - DECA
- 21 VÁLVULA DE MICTÓRIO COM FECHAMENTO AUTOMÁTICO DECAMATIC 2570.C - DECA
- 22 CORDÃO DE GRANITO
- 23 TORNEIRA DE MESA COM FECHAMENTO AUTOMÁTICO PARA LAVATÓRIO DECAMATIC ECO 1173.C.CONF - DECA
- 24 BARRA DE APOIO LATERAL ARTICULADA
- 25 LAVATÓRIO SUSPENSÃO MÁSTER DE CANTO COM MESA L.76.17-DECA
- 26 MISTURADOR COM DUCHA HIGIÊNICA IZY 1894.C37 - DECA
- 27 DUCHA HIGIÊNICA COM REGISTRO DECA

**LEGENDA DE ACESSÓRIOS**

- 01 DISPENSER DE SABÃO LÍQUIDO
- 02 PORTA PAPEL TOALHA
- 03 PORTA PAPEL HIGIÊNICO
- 04 ARMÁRIO METÁLICO
- 05 ABERTURA NA BANCADA PARA LIXEIRA
- 06 ESPELHO PNE
- 07 ESPELHO SANITÁRIO
- 08 TROCADOR DE FRALDAS HORIZONTAL DE PAREDE RETRÁTIL CINZA

- LEGENDA:**
- INÍCIO DA COLOCAÇÃO PISO CERÂMICO
  - INÍCIO DA COLOCAÇÃO REVESTIMENTO CERÂMICO

**OBSERVAÇÕES GERAIS:**

- \* Todas as medidas em metros exceto onde indicado;
- \* Antes da execução, conferir todas as medidas no local;
- \* Não tomar medidas em escada na planta;
- \* Toda interferência necessária em alvenaria existente deve ter as medidas confirmadas no local e confrontadas com as medidas fornecidas em projeto executivo podendo haver necessidade de ajustes;
- \* Em caso de reformas, recuperar as áreas que sofrerem danos causados pela intervenção. Principalmente pintura, piso e jardins. Em cada caso, conter o padrão existente no local;
- \* Demais especificações em Memorial Descritivo de Arquitetura.

**OBSERVAÇÕES :**

AS COTAS DE EIXOS QUE NÃO ESTÃO NOS DETALHES ESPECÍFICOS ENCONTRAM-SE NA ÚLTIMA FOLHA DA SÉRIE DE DETALHAMENTOS DE ÁREAS MOLHADAS.

ATENÇÃO AS COTAS DOS DETALHES QUE CONDICIONAM OS EIXOS DAS PEÇAS HIDRÁULICAS E ACESSÓRIOS QUE ESTÃO NOS DETALHES GERAIS DE ÁREAS MOLHADAS.

OS DETALHES QUE NÃO SE ENCONTRAM NA SÉRIE DE DETALHAMENTOS DE ÁREAS MOLHADAS, COMO AS TROCAS DE PISO E DIVISÓRIAS ENCONTRAM-SE EM OUTRAS FOLHAS DE DETALHES COMPLEMENTARES.

**NOTAS**

1. CONFERIR MEDIDAS NO LOCAL
2. MEDIDAS EM METRO, EXCETO ONDE INDICADO.
3. AS ALVENARIAS SERÃO COTADAS NO OSSO.
- 4.
- 5.
- 6.
- 7.
- 8.
- 9.
- 10.
- 11.

<p>0 EMISSÃO INICIAL</p> <p>REV.   DESCRIÇÃO</p>	<p>RESPONSÁVEL</p> <p>DATA</p>
<p><b>GOVERNO DO ESTADO DE SÃO PAULO</b>  <b>Secretaria de Estado da Saúde</b></p>	
<p><b>HOSPITAL METROPOLITANO DE CAMPINAS</b>          Av. Dr. Enéas Carvalho de Aguiar, nº.188, 3º andar          São Paulo-SP Cep: 05403-000          Tel: (11)3066 8650 Fax: (11)3066 8482</p>	
<p><b>GRUPO TÉCNICO DE EDIFICAÇÕES</b></p>	
<p><b>PROJETO EXECUTIVO DE ARQUITETURA</b></p>	
<p>Arq. <b>MARIA CRISTINA GOMES JOTTEN</b>          Arq. <b>CAMILLO CHINGOTTE</b></p>	
<p>Projeto nº: <b>827</b>          Data: <b>10/03/2026</b>          Escala: <b>1/20</b>          Folha: <b>827_AR-PR-DT-AM-ROO-FOLHA_827-ROO.DWG</b></p>	

1 AM-41 SANITÁRIO E VESTIÁRIO  
1 : 25

**LEGENDA DE LOUÇAS E PEÇAS**

- 01 BACIA CONVENCIONAL VOGUE PLUS P.5.17
- 02 BACIA CONVENCIONAL CONFORTO SEM ABERTURA FRONTAL VOGUE PLUS CONFORTO P.51.17 - DECA
- 03 BANCADA DE GRANITO
- 04 LAVATÓRIO VOGUE PLUS L.51.17 LAVATÓRIO CS.117 COLUNA SUSPENSÃO PARA LAVATÓRIO - DECA
- 05 BARRA DE APOIO EM AÇO INOX ARTICULADA 80 cm
- 06 BARRA DE APOIO EM AÇO INOX 70 cm
- 07 BARRA DE APOIO EM AÇO INOX 80 cm
- 08 BARRA DE APOIO EM AÇO INOX 40 cm
- 09 TORNEIRA DE MESA COM FECHAMENTO AUTOMÁTICO PARA LAVATÓRIO DECA Matic ECO REF.1173.C - DECA
- 10 VÁLVULA DE AÇIONAMENTO DESCARGA SISTEMA MONTANA ECO LINE
- 11 CHUVEIRO COM DESVIADOR E DUCHA MANUAL ASPEN 1907.C - DECA
- 12 MISTURADOR PARA CHUVEIRO
- 13 SISTEMA MONTANA DE DESCARGA
- 14 CADEIRA ARTICULADA PARA BANHO CONFORTO REF. 2355.E.BR - DECA
- 15 CUBA DE LOUÇA OVAL REF. L.59.17 - DECA
- 16 DIVISÓRIA EM GRANITO
- 17 SOLEIRA DE GRANITO
- 18 SÓCULO
- 19 BOX
- 20 MICTÓRIO COM SIFÃO INTEGRADO M.712 M.712.17 - DECA
- 21 VÁLVULA DE MICTÓRIO COM FECHAMENTO AUTOMÁTICO DECA Matic 2570.C - DECA
- 22 CORDÃO DE GRANITO
- 23 TORNEIRA DE MESA COM FECHAMENTO AUTOMÁTICO PARA LAVATÓRIO DECA Matic ECO 1173.C CONF. - DECA
- 24 BARRA DE APOIO LATERAL ARTICULADA
- 25 LAVATÓRIO SUSPENDIDO MASTER DE CANTO COM MESA L.70.17 - DECA
- 26 MISTURADOR COM DUCHA HIGIÊNICA IZY 1894.C37 - DECA
- 27 DUCHA HIGIÊNICA COM REGISTRO DECA

**LEGENDA DE ACESSÓRIOS**

- 01 DISPENSER DE SABÃO LÍQUIDO
- 02 PORTA PAPEL TOALHA
- 03 PORTA PAPEL HIGIÊNICO
- 04 ARMÁRIO METÁLICO
- 05 ABERTURA NA BANCADA PARA LIXEIRA
- 06 ESPELHO FNE
- 07 ESPELHO SANTÁRIO
- 08 TROCADOR DE FRALDAS HORIZONTAL DE PAREDE RETRÁTIL CINZA

**LEGENDA:**  
 INÍCIO DA COLOCAÇÃO REVESTIMENTO CERÂMICO

INÍCIO DA COLOCAÇÃO REVESTIMENTO CERÂMICO

**OBSERVAÇÕES GERAIS:**

- \* Todas as medidas em metros exceto onde indicado;
  - \* Antes da execução, conferir todas as medidas no local;
  - \* Não tomar medidas em escala na planta;
  - \* Toda interferência necessária em alvenaria existente deve ser as medidas confirmadas no local e confrontadas com as medidas fornecidas em projeto executivo podendo haver necessidade de ajustes;
  - \* Em caso de reformas, recuperar as áreas que sofrerem danos ocasionados pela intervenção. Propriamente pintura, piso e janelas. Em cada caso, conferir o padrão existente no local;
  - \* Demais especificações em Memorial Descritivo de Arquitetura.
- OBSERVAÇÕES:**  
 NÃO NOTAS DE SÍMBOLO QUE NÃO ESTÃO NOS DETALHES ESPECÍFICOS ENCONTRAM-SE NA ÚLTIMA FOLHA DA SÉRIE DE DETALHAMENTOS DE ÁREAS MOLHADAS.  
 ATENTAR AS COTAS DOS DETALHES QUE CONDICIONAM OS EIXOS DAS PEÇAS MOLHADAS E ACESSÓRIOS QUE ESTÃO NOS DETALHES GERAIS DE ÁREAS MOLHADAS.  
 OS DETALHES QUE NÃO SE ENCONTRAM NA SÉRIE DE DETALHAMENTOS DE ÁREAS MOLHADAS, COMO AS TROÇAS DE PISO E DIVISÓRIAS ENCONTRAM-SE EM OUTRAS FOLHAS DE DETALHES COMPLEMENTARES.

0	EMISSÃO INICIAL		
REV.	DESCRIÇÃO	RESPONSÁVEL	DATA

GOVERNO DO ESTADO DE SÃO PAULO Secretaria de Estado de Saúde	HOSPITAL METROPOLITANO DE CAMPINAS 220 Avenida Paulo de Sousa, nº 560 - Campinas - SP AMPLIAÇÃO ÁREAS MOLHADAS ANE1
GRUPO TÉCNICO DE EDIFICAÇÕES	PROJETO EXECUTIVO DE ARQUITETURA
1. Nome do Projeto: AMPLIAÇÃO ÁREAS MOLHADAS ANE1	1. Número do Projeto: 028
2. Nome do Arquiteto: DR. TÁLIA CANTO DE ALMEIDA, P.º 198, P.º 199, P.º 200, P.º 201, P.º 202, P.º 203, P.º 204, P.º 205, P.º 206, P.º 207, P.º 208, P.º 209, P.º 210, P.º 211, P.º 212, P.º 213, P.º 214, P.º 215, P.º 216, P.º 217, P.º 218, P.º 219, P.º 220, P.º 221, P.º 222, P.º 223, P.º 224, P.º 225, P.º 226, P.º 227, P.º 228, P.º 229, P.º 230, P.º 231, P.º 232, P.º 233, P.º 234, P.º 235, P.º 236, P.º 237, P.º 238, P.º 239, P.º 240, P.º 241, P.º 242, P.º 243, P.º 244, P.º 245, P.º 246, P.º 247, P.º 248, P.º 249, P.º 250, P.º 251, P.º 252, P.º 253, P.º 254, P.º 255, P.º 256, P.º 257, P.º 258, P.º 259, P.º 260, P.º 261, P.º 262, P.º 263, P.º 264, P.º 265, P.º 266, P.º 267, P.º 268, P.º 269, P.º 270, P.º 271, P.º 272, P.º 273, P.º 274, P.º 275, P.º 276, P.º 277, P.º 278, P.º 279, P.º 280, P.º 281, P.º 282, P.º 283, P.º 284, P.º 285, P.º 286, P.º 287, P.º 288, P.º 289, P.º 290, P.º 291, P.º 292, P.º 293, P.º 294, P.º 295, P.º 296, P.º 297, P.º 298, P.º 299, P.º 300, P.º 301, P.º 302, P.º 303, P.º 304, P.º 305, P.º 306, P.º 307, P.º 308, P.º 309, P.º 310, P.º 311, P.º 312, P.º 313, P.º 314, P.º 315, P.º 316, P.º 317, P.º 318, P.º 319, P.º 320, P.º 321, P.º 322, P.º 323, P.º 324, P.º 325, P.º 326, P.º 327, P.º 328, P.º 329, P.º 330, P.º 331, P.º 332, P.º 333, P.º 334, P.º 335, P.º 336, P.º 337, P.º 338, P.º 339, P.º 340, P.º 341, P.º 342, P.º 343, P.º 344, P.º 345, P.º 346, P.º 347, P.º 348, P.º 349, P.º 350, P.º 351, P.º 352, P.º 353, P.º 354, P.º 355, P.º 356, P.º 357, P.º 358, P.º 359, P.º 360, P.º 361, P.º 362, P.º 363, P.º 364, P.º 365, P.º 366, P.º 367, P.º 368, P.º 369, P.º 370, P.º 371, P.º 372, P.º 373, P.º 374, P.º 375, P.º 376, P.º 377, P.º 378, P.º 379, P.º 380, P.º 381, P.º 382, P.º 383, P.º 384, P.º 385, P.º 386, P.º 387, P.º 388, P.º 389, P.º 390, P.º 391, P.º 392, P.º 393, P.º 394, P.º 395, P.º 396, P.º 397, P.º 398, P.º 399, P.º 400, P.º 401, P.º 402, P.º 403, P.º 404, P.º 405, P.º 406, P.º 407, P.º 408, P.º 409, P.º 410, P.º 411, P.º 412, P.º 413, P.º 414, P.º 415, P.º 416, P.º 417, P.º 418, P.º 419, P.º 420, P.º 421, P.º 422, P.º 423, P.º 424, P.º 425, P.º 426, P.º 427, P.º 428, P.º 429, P.º 430, P.º 431, P.º 432, P.º 433, P.º 434, P.º 435, P.º 436, P.º 437, P.º 438, P.º 439, P.º 440, P.º 441, P.º 442, P.º 443, P.º 444, P.º 445, P.º 446, P.º 447, P.º 448, P.º 449, P.º 450, P.º 451, P.º 452, P.º 453, P.º 454, P.º 455, P.º 456, P.º 457, P.º 458, P.º 459, P.º 460, P.º 461, P.º 462, P.º 463, P.º 464, P.º 465, P.º 466, P.º 467, P.º 468, P.º 469, P.º 470, P.º 471, P.º 472, P.º 473, P.º 474, P.º 475, P.º 476, P.º 477, P.º 478, P.º 479, P.º 480, P.º 481, P.º 482, P.º 483, P.º 484, P.º 485, P.º 486, P.º 487, P.º 488, P.º 489, P.º 490, P.º 491, P.º 492, P.º 493, P.º 494, P.º 495, P.º 496, P.º 497, P.º 498, P.º 499, P.º 500, P.º 501, P.º 502, P.º 503, P.º 504, P.º 505, P.º 506, P.º 507, P.º 508, P.º 509, P.º 510, P.º 511, P.º 512, P.º 513, P.º 514, P.º 515, P.º 516, P.º 517, P.º 518, P.º 519, P.º 520, P.º 521, P.º 522, P.º 523, P.º 524, P.º 525, P.º 526, P.º 527, P.º 528, P.º 529, P.º 530, P.º 531, P.º 532, P.º 533, P.º 534, P.º 535, P.º 536, P.º 537, P.º 538, P.º 539, P.º 540, P.º 541, P.º 542, P.º 543, P.º 544, P.º 545, P.º 546, P.º 547, P.º 548, P.º 549, P.º 550, P.º 551, P.º 552, P.º 553, P.º 554, P.º 555, P.º 556, P.º 557, P.º 558, P.º 559, P.º 560, P.º 561, P.º 562, P.º 563, P.º 564, P.º 565, P.º 566, P.º 567, P.º 568, P.º 569, P.º 570, P.º 571, P.º 572, P.º 573, P.º 574, P.º 575, P.º 576, P.º 577, P.º 578, P.º 579, P.º 580, P.º 581, P.º 582, P.º 583, P.º 584, P.º 585, P.º 586, P.º 587, P.º 588, P.º 589, P.º 590, P.º 591, P.º 592, P.º 593, P.º 594, P.º 595, P.º 596, P.º 597, P.º 598, P.º 599, P.º 600, P.º 601, P.º 602, P.º 603, P.º 604, P.º 605, P.º 606, P.º 607, P.º 608, P.º 609, P.º 610, P.º 611, P.º 612, P.º 613, P.º 614, P.º 615, P.º 616, P.º 617, P.º 618, P.º 619, P.º 620, P.º 621, P.º 622, P.º 623, P.º 624, P.º 625, P.º 626, P.º 627, P.º 628, P.º 629, P.º 630, P.º 631, P.º 632, P.º 633, P.º 634, P.º 635, P.º 636, P.º 637, P.º 638, P.º 639, P.º 640, P.º 641, P.º 642, P.º 643, P.º 644, P.º 645, P.º 646, P.º 647, P.º 648, P.º 649, P.º 650, P.º 651, P.º 652, P.º 653, P.º 654, P.º 655, P.º 656, P.º 657, P.º 658, P.º 659, P.º 660, P.º 661, P.º 662, P.º 663, P.º 664, P.º 665, P.º 666, P.º 667, P.º 668, P.º 669, P.º 670, P.º 671, P.º 672, P.º 673, P.º 674, P.º 675, P.º 676, P.º 677, P.º 678, P.º 679, P.º 680, P.º 681, P.º 682, P.º 683, P.º 684, P.º 685, P.º 686, P.º 687, P.º 688, P.º 689, P.º 690, P.º 691, P.º 692, P.º 693, P.º 694, P.º 695, P.º 696, P.º 697, P.º 698, P.º 699, P.º 700, P.º 701, P.º 702, P.º 703, P.º 704, P.º 705, P.º 706, P.º 707, P.º 708, P.º 709, P.º 710, P.º 711, P.º 712, P.º 713, P.º 714, P.º 715, P.º 716, P.º 717, P.º 718, P.º 719, P.º 720, P.º 721, P.º 722, P.º 723, P.º 724, P.º 725, P.º 726, P.º 727, P.º 728, P.º 729, P.º 730, P.º 731, P.º 732, P.º 733, P.º 734, P.º 735, P.º 736, P.º 737, P.º 738, P.º 739, P.º 740, P.º 741, P.º 742, P.º 743, P.º 744, P.º 745, P.º 746, P.º 747, P.º 748, P.º 749, P.º 750, P.º 751, P.º 752, P.º 753, P.º 754, P.º 755, P.º 756, P.º 757, P.º 758, P.º 759, P.º 760, P.º 761, P.º 762, P.º 763, P.º 764, P.º 765, P.º 766, P.º 767, P.º 768, P.º 769, P.º 770, P.º 771, P.º 772, P.º 773, P.º 774, P.º 775, P.º 776, P.º 777, P.º 778, P.º 779, P.º 780, P.º 781, P.º 782, P.º 783, P.º 784, P.º 785, P.º 786, P.º 787, P.º 788, P.º 789, P.º 790, P.º 791, P.º 792, P.º 793, P.º 794, P.º 795, P.º 796, P.º 797, P.º 798, P.º 799, P.º 800, P.º 801, P.º 802, P.º 803, P.º 804, P.º 805, P.º 806, P.º 807, P.º 808, P.º 809, P.º 810, P.º 811, P.º 812, P.º 813, P.º 814, P.º 815, P.º 816, P.º 817, P.º 818, P.º 819, P.º 820, P.º 821, P.º 822, P.º 823, P.º 824, P.º 825, P.º 826, P.º 827, P.º 828, P.º 829, P.º 830, P.º 831, P.º 832, P.º 833, P.º 834, P.º 835, P.º 836, P.º 837, P.º 838, P.º 839, P.º 840, P.º 841, P.º 842, P.º 843, P.º 844, P.º 845, P.º 846, P.º 847, P.º 848, P.º 849, P.º 850, P.º 851, P.º 852, P.º 853, P.º 854, P.º 855, P.º 856, P.º 857, P.º 858, P.º 859, P.º 860, P.º 861, P.º 862, P.º 863, P.º 864, P.º 865, P.º 866, P.º 867, P.º 868, P.º 869, P.º 870, P.º 871, P.º 872, P.º 873, P.º 874, P.º 875, P.º 876, P.º 877, P.º 878, P.º 879, P.º 880, P.º 881, P.º 882, P.º 883, P.º 884, P.º 885, P.º 886, P.º 887, P.º 888, P.º 889, P.º 890, P.º 891, P.º 892, P.º 893, P.º 894, P.º 895, P.º 896, P.º 897, P.º 898, P.º 899, P.º 900, P.º 901, P.º 902, P.º 903, P.º 904, P.º 905, P.º 906, P.º 907, P.º 908, P.º 909, P.º 910, P.º 911, P.º 912, P.º 913, P.º 914, P.º 915, P.º 916, P.º 917, P.º 918, P.º 919, P.º 920, P.º 921, P.º 922, P.º 923, P.º 924, P.º 925, P.º 926, P.º 927, P.º 928, P.º 929, P.º 930, P.º 931, P.º 932, P.º 933, P.º 934, P.º 935, P.º 936, P.º 937, P.º 938, P.º 939, P.º 940, P.º 941, P.º 942, P.º 943, P.º 944, P.º 945, P.º 946, P.º 947, P.º 948, P.º 949, P.º 950, P.º 951, P.º 952, P.º 953, P.º 954, P.º 955, P.º 956, P.º 957, P.º 958, P.º 959, P.º 960, P.º 961, P.º 962, P.º 963, P.º 964, P.º 965, P.º 966, P.º 967, P.º 968, P.º 969, P.º 970, P.º 971, P.º 972, P.º 973, P.º 974, P.º 975, P.º 976, P.º 977, P.º 978, P.º 979, P.º 980, P.º 981, P.º 982, P.º 983, P.º 984, P.º 985, P.º 986, P.º 987, P.º 988, P.º 989, P.º 990, P.º 991, P.º 992, P.º 993, P.º 994, P.º 995, P.º 996, P.º 997, P.º 998, P.º 999, P.º 1000, P.º 1001, P.º 1002, P.º 1003, P.º 1004, P.º 1005, P.º 1006, P.º 1007, P.º 1008, P.º 1009, P.º 1010, P.º 1011, P.º 1012, P.º 1013, P.º 1014, P.º 1015, P.º 1016, P.º 1017, P.º 1018, P.º 1019, P.º 1020, P.º 1021, P.º 1022, P.º 1023, P.º 1024, P.º 1025, P.º 1026, P.º 1027, P.º 1028, P.º 1029, P.º 1030, P.º 1031, P.º 1032, P.º 1033, P.º 1034, P.º 1035, P.º 1036, P.º 1037, P.º 1038, P.º 1039, P.º 1040, P.º 1041, P.º 1042, P.º 1043, P.º 1044, P.º 1045, P.º 1046, P.º 1047, P.º 1048, P.º 1049, P.º 1050, P.º 1051, P.º 1052, P.º 1053, P.º 1054, P.º 1055, P.º 1056, P.º 1057, P.º 1058, P.º 1059, P.º 1060, P.º 1061, P.º 1062, P.º 1063, P.º 1064, P.º 1065, P.º 1066, P.º 1067, P.º 1068, P.º 1069, P.º 1070, P.º 1071, P.º 1072, P.º 1073, P.º 1074, P.º 1075, P.º 1076, P.º 1077, P.º 1078, P.º 1079, P.º 1080, P.º 1081, P.º 1082, P.º 1083, P.º 1084, P.º 1085, P.º 1086, P.º 1087, P.º 1088, P.º 1089, P.º 1090, P.º 1091, P.º 1092, P.º 1093, P.º 1094, P.º 1095, P.º 1096, P.º 1097, P.º 1098, P.º 1099, P.º 1100, P.º 1101, P.º 1102, P.º 1103, P.º 1104, P.º 1105, P.º 1106, P.º 1107, P.º 1108, P.º 1109, P.º 1110, P.º 1111, P.º 1112, P.º 1113, P.º 1114, P.º 1115, P.º 1116, P.º 1117, P.º 1118, P.º 1119, P.º 1120, P.º 1121, P.º 1122, P.º 1123, P.º 1124, P.º 1125, P.º 1126, P.º 1127, P.º 1128, P.º 1129, P.º 1130, P.º 1131, P.º 1132, P.º 1133, P.º 1134, P.º 1135, P.º 1136, P.º 1137, P.º 1138, P.º 1139, P.º 1140, P.º 1141, P.º 1142, P.º 1143, P.º 1144, P.º 1145, P.º 1146, P.º 1147, P.º 1148, P.º 1149, P.º 1150, P.º 1151, P.º 1152, P.º 1153, P.º 1154, P.º 1155, P.º 1156, P.º 1157, P.º 1158, P.º 1159, P.º 1160, P.º 1161, P.º 1162, P.º 1163, P.º 1164, P.º 1165, P.º 1166, P.º 1167, P.º 1168, P.º 1169, P.º 1170, P.º 1171, P.º 1172, P.º 1173, P.º 1174, P.º 1175, P.º 1176, P.º 1177, P.º 1178, P.º 1179, P.º 1180, P.º 1181, P.º 1182, P.º 1183, P.º 1184, P.º 1185, P.º 1186, P.º 1187, P.º 1188, P.º 1189, P.º 1190, P.º 1191, P.º 1192, P.º 1193, P.º 1194, P.º 1195, P.º 1196, P.º 1197, P.º 1198, P.º 1199, P.º 1200, P.º 1201, P.º 1202, P.º 1203, P.º 1204, P.º 1205, P.º 1206, P.º 1207, P.º 1208, P.º 1209, P.º 1210, P.º 1211, P.º 1212, P.º 1213, P.º 1214, P.º 1215, P.º 1216, P.º 1217, P.º 1218, P.º 1219, P.º 1220, P.º 1221, P.º 1222, P.º 1223, P.º 1224, P.º 1225, P.º 1226, P.º 1227, P.º 1228, P.º 1229, P.º 1230, P.º 1231, P.º 1232, P.º 1233, P.º 1234, P.º 1235, P.º 1236, P.º 1237, P.º 1238, P.º 1239, P.º 1240, P.º 1241, P.º 1242, P.º 1243, P.º 1244, P.º 1245, P.º 1246, P.º 1247, P.º 1248, P.º 1249, P.º 1250, P.º 1251, P.º 1252, P.º 1253, P.º 1254, P.º 1255, P.º 1256, P.º 1257, P.º 1258, P.º 1259, P.º 1260, P.º 1261, P.º 1262, P.º 1263, P.º 1264, P.º 1265, P.º 1266, P.º 1267, P.º 1268, P.º 1269, P.º 1270, P.º 1271, P.º 1272, P.º 1273, P.º 1274, P.º 1275, P.º 1276, P.º 1277, P.º 1278, P.º 1279, P.º 1280, P.º 1281, P.º 1282, P.º 1283, P.º 1284, P.º 1285, P.º 1286, P.º 1287, P.º 1288, P.º 1289, P.º 1290, P.º 1291, P.º 1292, P.º 1293, P.º 1294, P.º 1295, P.º 1296, P.º 1297, P.º 1298, P.º 1299, P.º 1300, P.º 1301, P.º 1302, P.º 1303, P.º 1304, P.º 1305, P.º 1306, P.º 1307, P.º 1308, P.º 1309, P.º 1310, P.º 1311, P.º 1312, P.º 1313, P.º 1314, P.º 1315, P.º 1316, P.º 1317, P.º 1318, P.º 1319, P.º 1320, P.º 1321, P.º 1322, P.º 1323, P.º 1324, P.º 1325, P.º 1326, P.º 1327, P.º 1328, P.º 1329, P.º 1330, P.º 1331, P.º 1332, P.º 1333, P.º 1334, P.º 1335, P.º 1336, P.º 1337, P.º 1338, P.º 1339, P.º 1340, P.º 1341, P.º 1342, P.º 1343, P.º 1344, P.º 1345, P.º 1346, P.º 1347, P.º 1348, P.º 1349, P.º 1350, P.º 1351, P.º 1352, P.º 1353, P.º 1354, P.º 1355, P.º 1356, P.º 1357, P.º 1358, P.º 1359, P.º 1360, P.º 1361, P.º 1362, P.º 1363, P.º 1364, P.º 1365, P.º 1366, P.º 1367, P.º 1368, P.º 1369, P.º 1370, P.º 1371, P.º 1372, P.º 1373, P.º 1374, P.º 1375, P.º 1376, P.º 1377, P.º 1378, P.º 1379, P.º 1380, P.º 1381, P.º 1382, P.º 1383, P.º 1384, P.º 1385, P.º 1386, P.º 1387, P.º 1388, P.º 1389, P.º 1390, P.º 1391, P.º 1392, P.º 1393, P.º 1394, P.º 1395, P.º 1396, P.º 1397, P.º 1398, P.º 1399, P.º 1400, P.º 1401, P.º 1402, P.º 1403, P.º 1404, P.º 1405, P.º 1406, P.º 1407, P.º 1408, P.º 1409, P.º 1410, P.º 1411, P.º 1412, P.º 1413, P.º 1414, P.º 1415, P.º 1416, P.º 1417, P.º 1418, P.º 1419, P.º 1420, P.º 1421, P.º 1422, P.º 1423, P.º 1424, P.º 1425, P.º 1426, P.º 1427, P.º 1428, P.º 1429, P.º 1430, P.º 1431, P.º 1432, P.º 1433, P.º 1434, P.º 1435, P.º 1436, P.º 1437, P.º 1438, P.º 1439, P.º 1	

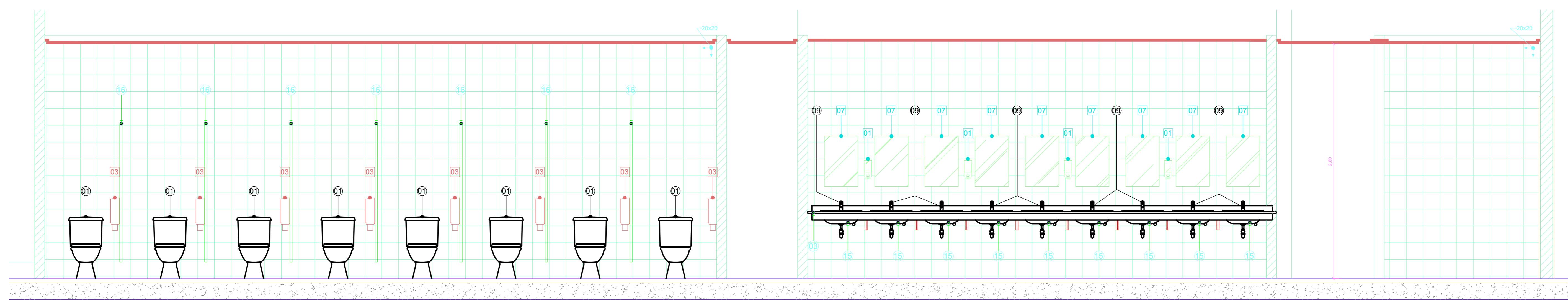

1 AM-41 VISTA 1A  
1:25

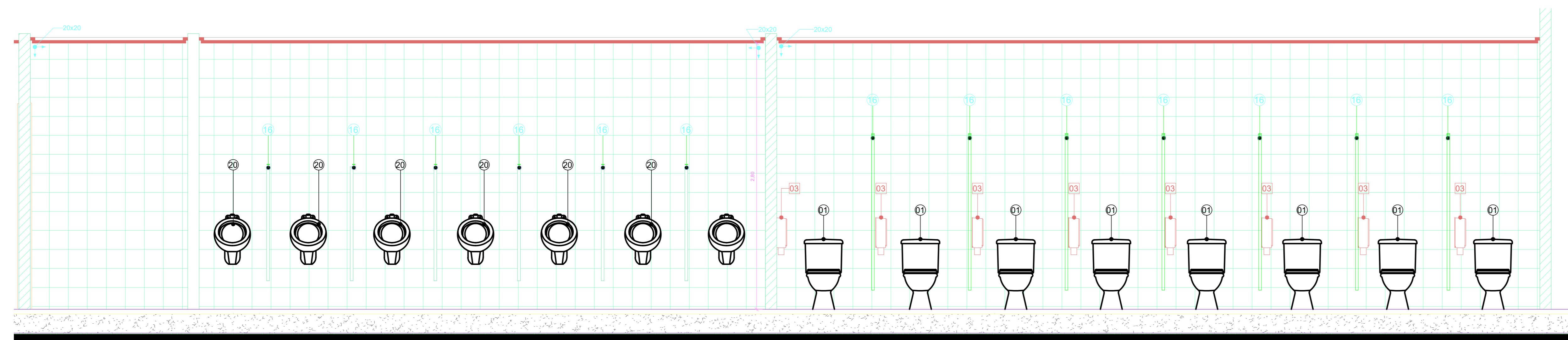

2 AM-41 VISTA B  
1:25

### LEGENDA DE LOUÇAS E PEÇAS

- 01 BACIA CONVENCIONAL VOGUE PLUS P.5.17
- 02 BACIA CONVENCIONAL CONFORTO SEM ABERTURA FRONTAL VOGUE PLUS CONFORTO P.51.17 - DECA
- 03 BANCADA DE GRANITO
- 04 LAVATÓRIO VOGUE PLUS L.51.17 LAVATÓRIO CS.1.17 COLUNA SUSPensa PARA LAVATÓRIO - DECA
- 05 BARRA DE APOIO EM AÇO INOX ARTICULADA 80 cm
- 06 BARRA DE APOIO EM AÇO INOX 70 cm
- 07 BARRA DE APOIO EM AÇO INOX 80 cm
- 08 BARRA DE APOIO EM AÇO INOX 40 cm
- 09 TORNEIRA DE MESA COM FECHAMENTO AUTOMÁTICO PARA LAVATÓRIO DECAMATIC ECO REF.1173.C - DECA
- 10 VÁLVULA DE ACIONAMENTO DESCARGA SISTEMA MONTANA ESCOLINE
- 11 CHUVEIRO COM DESVIADOR E DUCHA MANUAL ASPEN 1967.C - DECA
- 12 MISTURADOR PARA CHUVEIRO
- 13 SISTEMA MONTANA DE DESCARGA
- 14 CADEIRA ARTICULADA PARA BANHO CONFORTO REF. 2355.E.BR - DECA
- 15 CUBA DE LOUÇA OVAL REF. L.59.17 - DECA
- 16 DIVISÓRIA EM GRANITO
- 17 SOLEIRA DE GRANITO
- 18 SÓCULO
- 19 BOX
- 20 MICTÓRIO COM SIFÃO INTEGRADO M.712 M.712.17 - DECA
- 21 VÁLVULA DE MICTÓRIO COM FECHAMENTO AUTOMÁTICO DECAMATIC 2570.C - DECA
- 22 CORDÃO DE GRANITO
- 23 TORNEIRA DE MESA COM FECHAMENTO AUTOMÁTICO PARA LAVATÓRIO DECAMATIC ECO 1173.C.CONF - DECA
- 24 BARRA DE APOIO LATERAL ARTICULADA
- 25 LAVATÓRIO SUSPENSÃO MÁSTER DE CANTO COM MESA L.76.17 - DECA
- 26 MISTURADOR COM DUCHA HIGIÊNICA IZY 1894.C37 - DECA
- 27 DUCHA HIGIÊNICA COM REGISTRO DECA

### LEGENDA DE ACESSÓRIOS

- 01 DISPENSER DE SABÃO LÍQUIDO
- 02 PORTA PAPEL TOALHA
- 03 PORTA PAPEL HIGIÊNICO
- 04 ARMÁRIO METÁLICO
- 05 ABERTURA NA BANCADA PARA LIXEIRA
- 06 ESPELHO PNE
- 07 ESPELHO SANITÁRIO
- 08 TROCADOR DE FRALDAS HORIZONTAL DE PAREDE REFRÁTIL CINZA

### LEGENDA:

- INÍCIO DA COLOCAÇÃO PISO CERÂMICO
- INÍCIO DA COLOCAÇÃO REVESTIMENTO CERÂMICO

### OBSERVAÇÕES GERAIS:

- \* Todas as medidas em metros exceto onde indicado;
- \* Antes da execução, conferir todas as medidas no local;
- \* Não tomar medidas em escala na planta;
- \* Toda interferência necessária em alvenaria existente deve ter as medidas confirmadas no local e confrontadas com as medidas fornecidas em projeto executivo podendo haver necessidade de ajustes;
- \* Em caso de reformas, recuperar as áreas que sofrerem danos causados pela intervenção. Principalmente pintura, pisos e jardins. Em cada caso, conferir o padrão existente no local;
- \* Demais especificações em Memorial Descritivo de Arquitetura.

### OBSERVAÇÕES:

AS COTAS DE EIXOS QUE NÃO ESTÃO NOS DETALHES ESPECÍFICOS ENCONTRAM-SE NA ÚLTIMA FOLHA DA SÉRIE DE DETALHAMENTOS DE ÁREAS MOLHADAS.

ATENSTAR AS COTAS DOS DETALHES QUE CONDICIONAM OS EIXOS DAS PEÇAS HIDRÁULICAS E ACESSÓRIOS QUE ESTÃO NOS DETALHES GERAIS DE ÁREAS MOLHADAS.

OS DETALHES QUE NÃO SE ENCONTRAM NA SÉRIE DE DETALHAMENTOS DE ÁREAS MOLHADAS, COMO AS TROCAS DE PISO E DIVISÓRIAS ENCONTRAM-SE EM OUTRAS FOLHAS DE DETALHES COMPLEMENTARES.

### NOTAS

1. CONFERIR MEDIDAS NO LOCAL
2. MEDIDAS EM METRO, EXCETO ONDE INDICADO.
3. AS ALVENARIAS SERÃO COTADAS NO OSSO.
- 4.
- 5.
- 6.
- 7.
- 8.
- 9.
- 10.
- 11.

REV.	EMISSÃO INICIAL	REVISÃO	RESPONSÁVEL	DATA
0				

GOVERNO DO ESTADO DE SÃO PAULO  
Secretaria de Estado da Saúde

HOSPITAL METROPOLITANO DE CAMPINAS  
Av. Prefeito Foris Lima nº. 560 - Campinas - SP

GRUPO TÉCNICO DE EDIFICAÇÕES

PROJETO EXECUTIVO DE ARQUITETURA

829

Av. Dr. Enes Cavatto de Aguiar, nº.188, 3º andar  
01050-000 - São Paulo-SP - Cep: 04623-000  
Tel: (11)3066 8860 Fax: (11)3066 8482

Arq. MARIA CRISTINA GOMES JOTTEN  
Arq. CÂMLIO CHINBOTTE

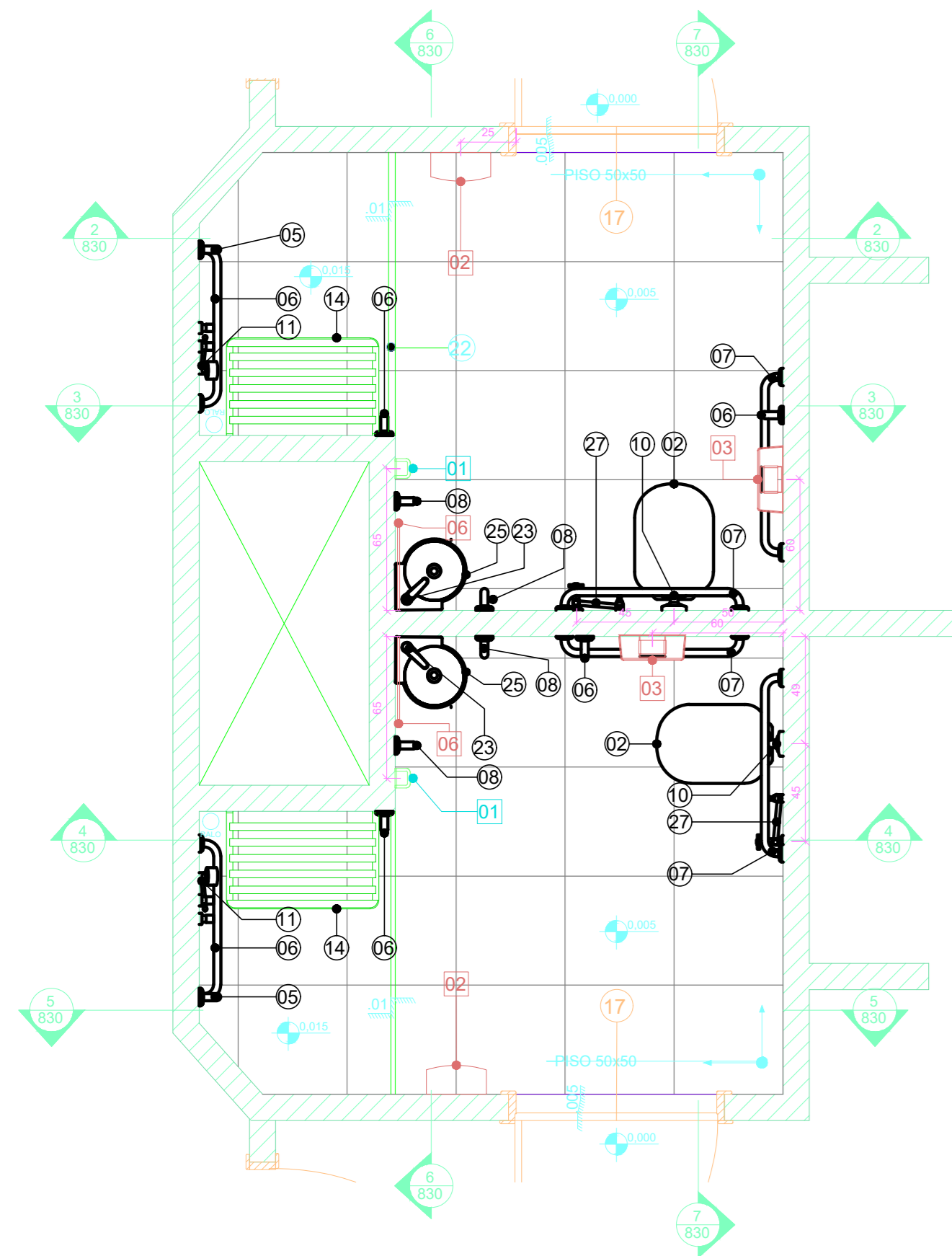

1 AM-42 SANITÁRIO TIPO  
1 : 25

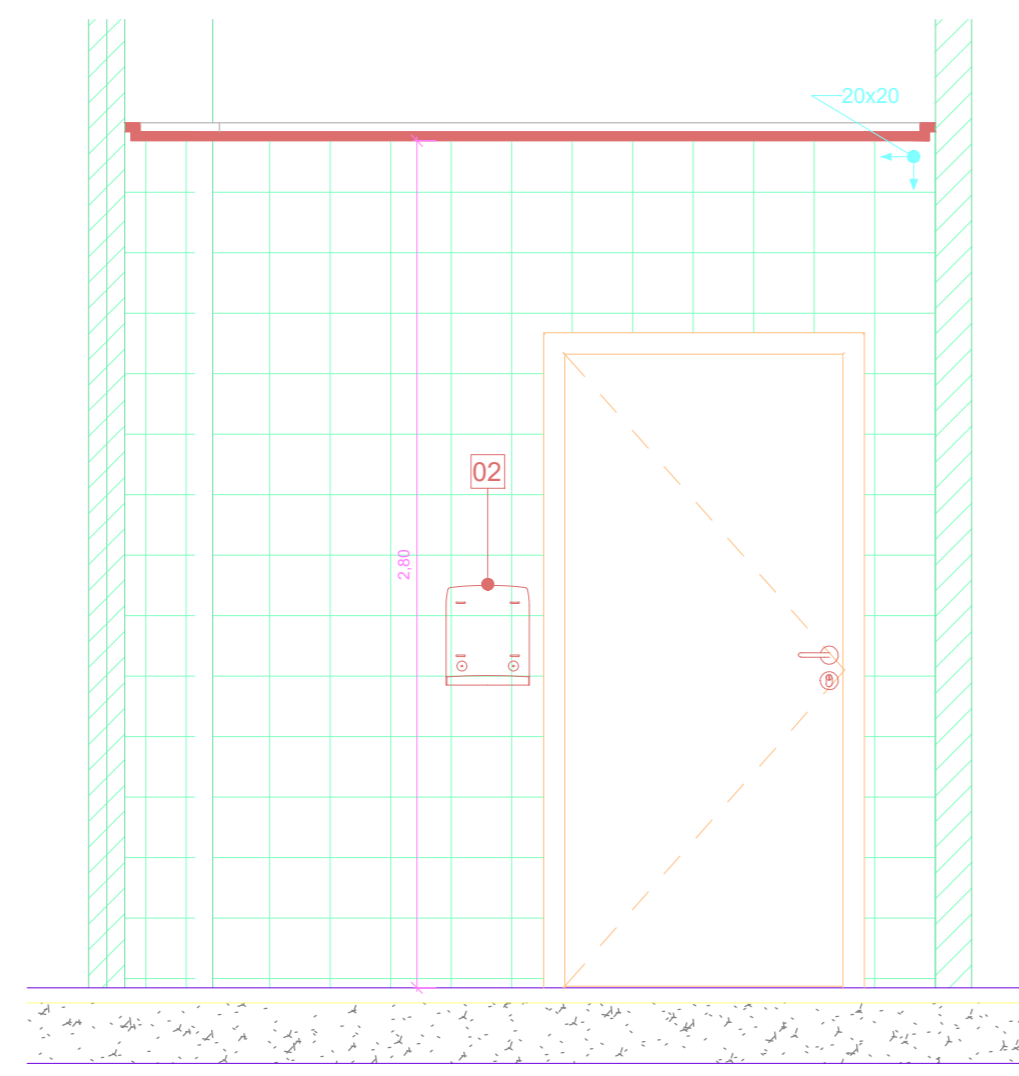

2 AM-42 VISTA 2  
1 : 25

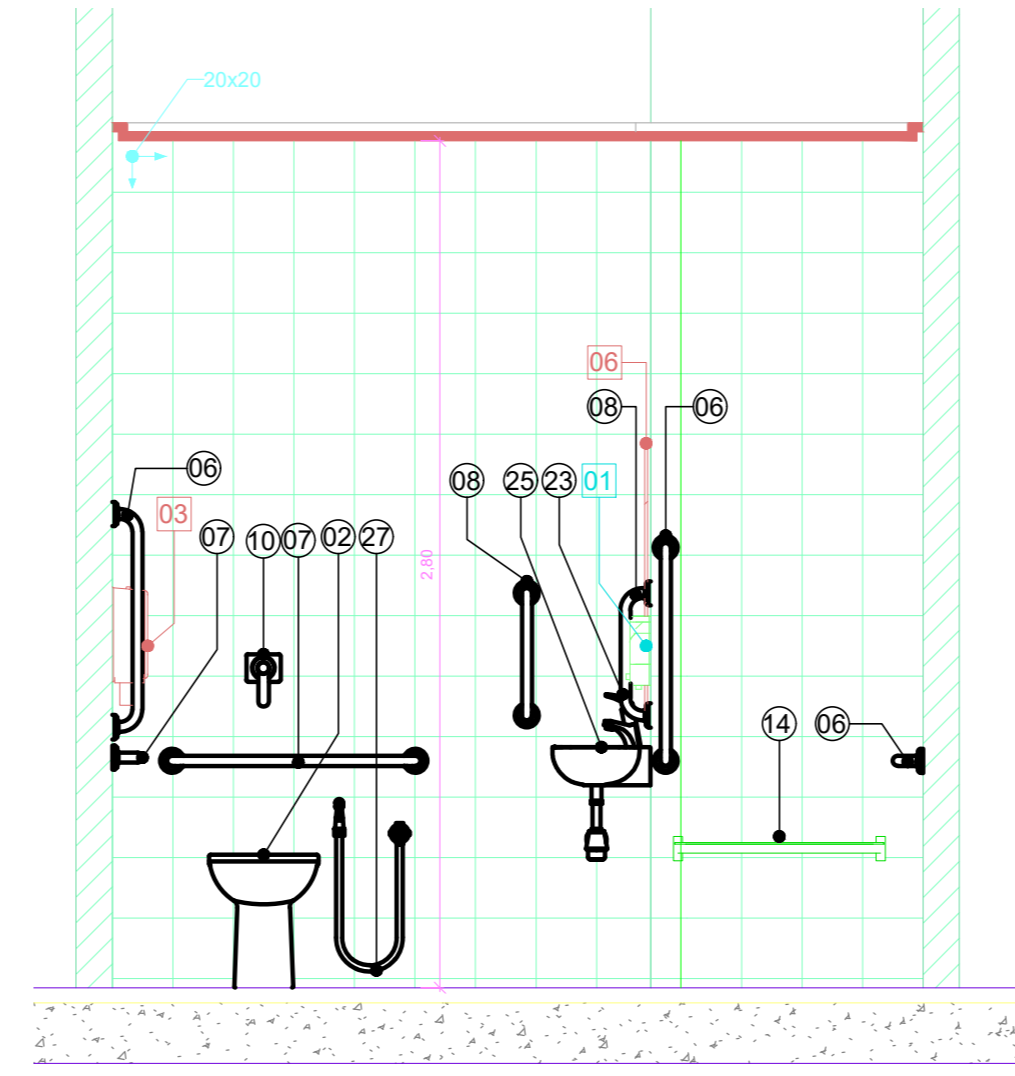

3 AM-42 VISTA 3  
1 : 25

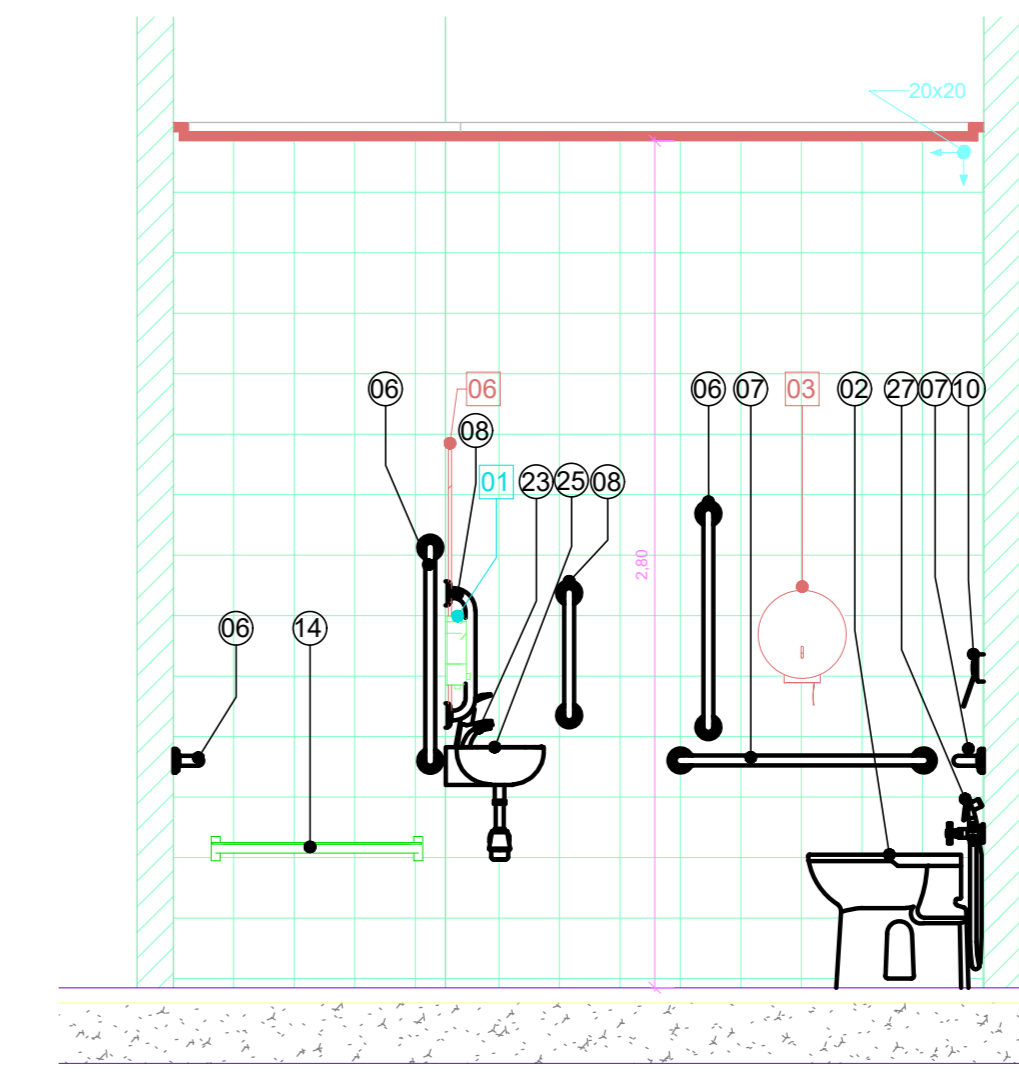

4 AM-42 VISTA 4  
1 : 25

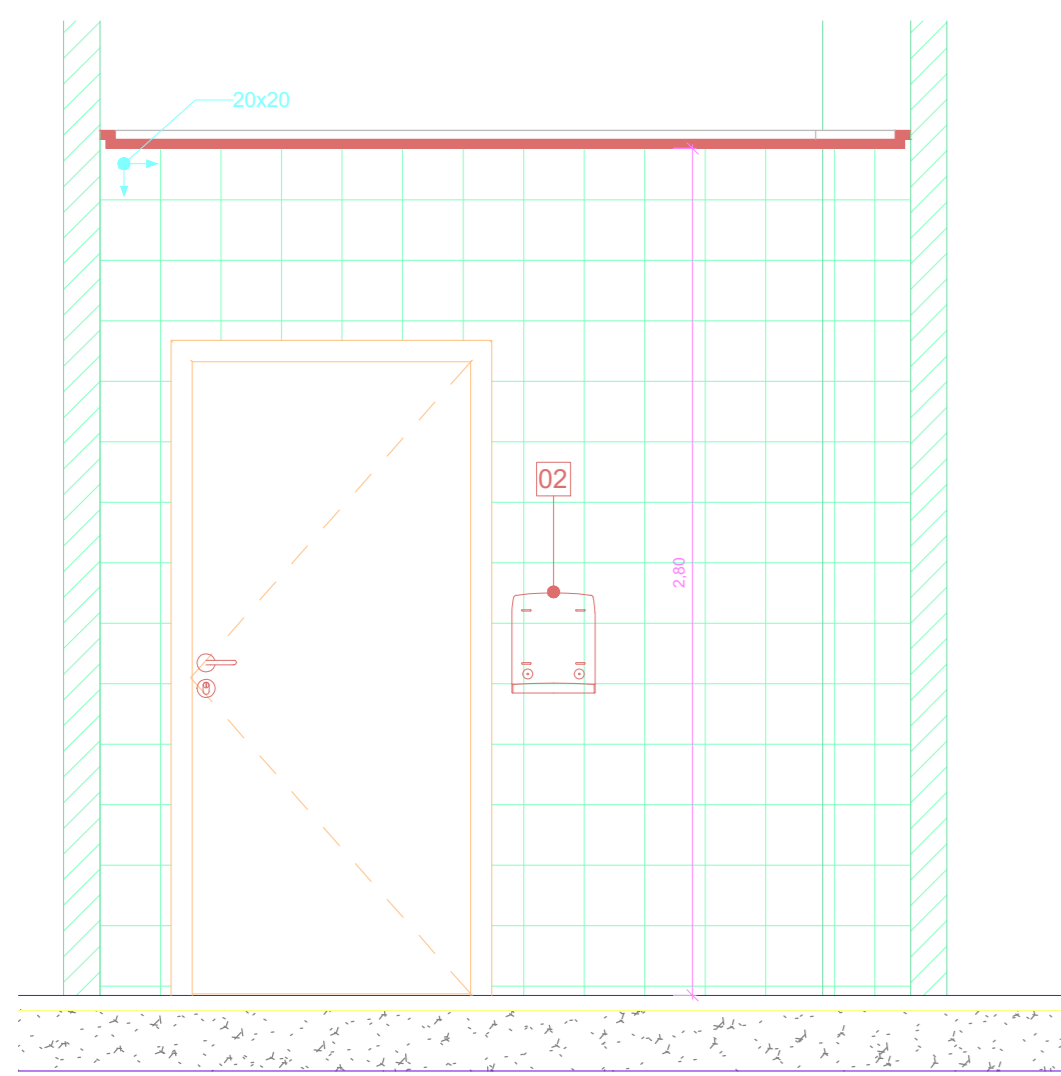

5 AM-42 VISTA 5  
1 : 25

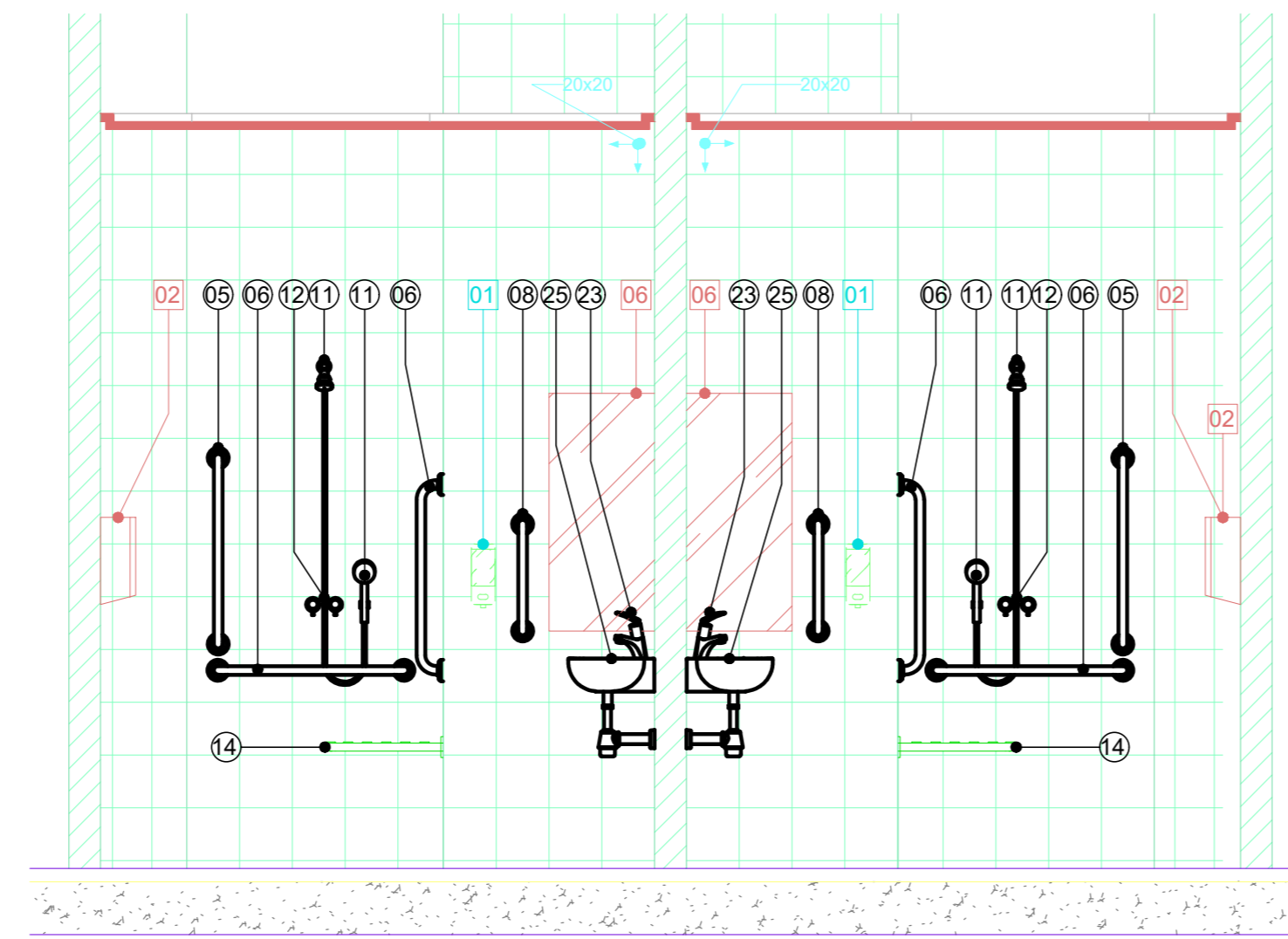

6 AM-42 VISTA 6  
1 : 25

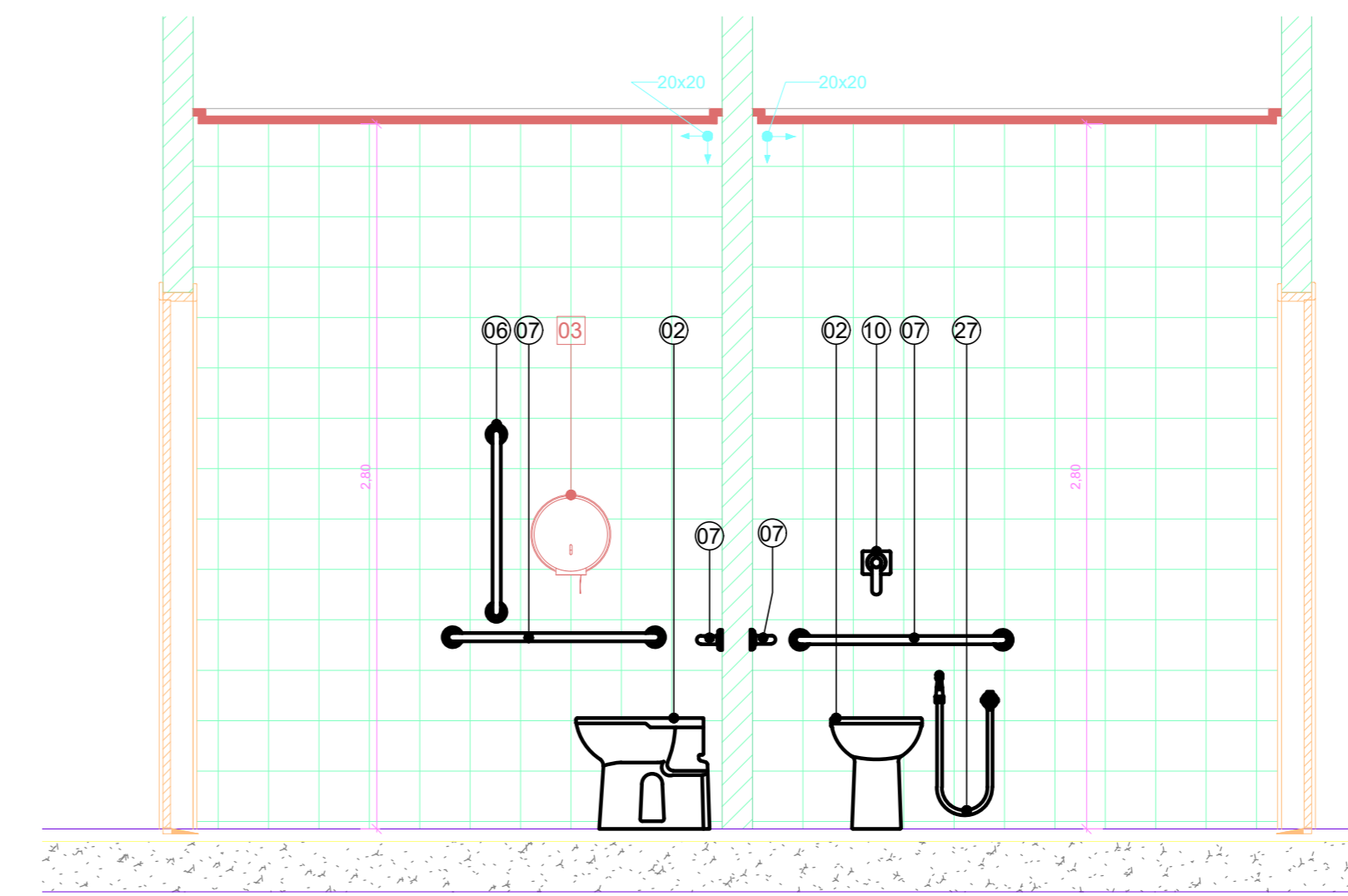

7 AM-42 VISTA 7  
1 : 25

## LEGENDA DE LOUÇAS E PEÇAS

- 01 BACIA CONVENCIONAL VOGUE PLUS P.5.17
- 02 BACIA CONVENCIONAL CONFORTO SEM ABERTURA FRONTAL VOGUE PLUS CONFORTO P.51.17 - DECA
- 03 BANCADA DE GRANITO
- 04 LAVATÓRIO VOGUE PLUS L.51.17 LAVATÓRIO CS.1.17 COLUNA SUSPensa PARA LAVATÓRIO - DECA
- 05 BARRA DE APOIO EM AÇO INOX 60 cm
- 06 BARRA DE APOIO EM AÇO INOX 70 cm
- 07 BARRA DE APOIO EM AÇO INOX 80 cm
- 08 BARRA DE APOIO EM AÇO INOX 40 cm
- 09 TORNEIRA DE MESA COM FECHAMENTO AUTOMÁTICO PARA LAVATÓRIO DECAMATIC ECO REF.1173.C - DECA
- 10 VÁLVULA DE ACIONAMENTO DESCARGA SISTEMA MONTANA ECOLINE
- 11 CHUVEIRO COM DESVIADOR E DUCHA MANUAL ASPEN 1967.C - DECA
- 12 MISTURADOR PARA CHUVEIRO
- 13 SISTEMA MONTANA DE DESCARGA
- 14 CADEIRA ARTICULADA PARA BANHO CONFORTO REF. 2355.E.BR - DECA
- 15 CUBA DE LOUÇA OVAL REF. L.59.17 - DECA
- 16 DIVISÓRIA EM GRANITO
- 17 SOLEIRA DE GRANITO
- 18 SÓCULO
- 19 BOX
- 20 MICTÓRIO COM SIFÃO INTEGRADO M.712 M.712.17 - DECA
- 21 VÁLVULA DE MICTÓRIO COM FECHAMENTO AUTOMÁTICO DECAMATIC 2570.C - DECA
- 22 CORDÃO DE GRANITO
- 23 TORNEIRA DE MESA COM FECHAMENTO AUTOMÁTICO PARA LAVATÓRIO DECAMATIC ECO 1173.C.CONF - DECA
- 24 BARRA DE APOIO LATERAL ARTICULADA
- 25 LAVATÓRIO SUSPENSÃO MÁSTER DE CANTO COM MESA L.76.17-DECA
- 26 MISTURADOR COM DUCHA HIGIÊNICA IZY 1894.C37 - DECA
- 27 DUCHA HIGIÊNICA COM REGISTRO DECA

## LEGENDA DE ACESSÓRIOS

- 01 DISPENSER DE SABÃO LÍQUIDO
- 02 PORTA PAPEL TOALHA
- 03 PORTA PAPEL HIGIÊNICO
- 04 ARMÁRIO METÁLICO
- 05 ABERTURA NA BANCADA PARA LIXEIRA
- 06 ESPELHO PNE
- 07 ESPELHO SANITÁRIO
- 08 TROCADOR DE FRaldas HORIZONTAL DE PAREDE RETRÁTIL CINZA

## LEGENDA:

- INÍCIO DA COLOCAÇÃO PISO CERÂMICO
- INÍCIO DA COLOCAÇÃO REVESTIMENTO CERÂMICO

## OBSERVAÇÕES GERAIS:

- \* Todas as medidas em metros exceto onde indicado;
- \* Antes da execução, conferir todas as medidas no local;
- \* Não tomar medidas em escala na planta;
- \* Toda interferência necessária em alvenaria existente deve ter as medidas confirmadas no local e confrontadas com as medidas fornecidas em projeto executivo podendo haver necessidade de ajustes;
- \* Em caso de reformas, recuperar as áreas que sofrerem danos causados pela intervenção. Principalmente pintura, piso e jardins. Em cada caso, conferir o padrão existente no local;
- \* Demais especificações em Memorial Descritivo de Arquitetura.

## OBSERVAÇÕES:

AS COTAS DE EIXOS QUE NÃO ESTÃO NOS DETALHES ESPECÍFICOS ENCONTRAM-SE NA ÚLTIMA FOLHA DA SÉRIE DE DETALHAMENTOS DE ÁREAS MOLHADAS.

ATENÇÃO: AS COTAS DOS DETALHES QUE CONDICIONAM OS EIXOS DAS PEÇAS HIDRÁULICAS E ACESSÓRIOS QUE ESTÃO NOS DETALHES GERAIS DE ÁREAS MOLHADAS.

OS DETALHES QUE NÃO SE ENCONTRAM NA SÉRIE DE DETALHAMENTOS DE ÁREAS MOLHADAS, COMO AS TROCAS DE PISO E DIVISÓRIAS ENCONTRAM-SE EM OUTRAS FOLHAS DE DETALHES COMPLEMENTARES.

## NOTAS

1. CONFERIR MEDIDAS NO LOCAL
2. MEDIDAS EM METRO, EXCETO ONDE INDICADO.
3. AS ALVENARIAS SERÃO COTADAS NO CENSO.
- 4.
- 5.
- 6.
- 7.
- 8.
- 9.
- 10.
- 11.

GOVERNO DO ESTADO DE SÃO PAULO  
Secretaria de Estado da Saúde

HOSPITAL METROPOLITANO DE CAMPINAS  
XX Prefeitura Foris Ltda nº 560 - Campinas - SP

GRUPO TÉCNICO DE EDIFICAÇÕES  
AMPLIAÇÃO ÁREAS MOLHADAS AM42

PROJETO EXECUTIVO DE ARQUITETURA

H= 830

Av. Dr. Enéas Carvalho de Aguiar, nº.188, 3º andar  
05060-000 - São Paulo - SP - CEP: 05403-000

Tel. (11)3066 8660 Fax (11)3066 8482

Arq. MARIA CRISTINA GOMES JOTTEN  
Arq. CAMILO CHINGOTTE

0	EMISSÃO INICIAL		
REV.	DESCRIÇÃO	RESPONSÁVEL	DATA

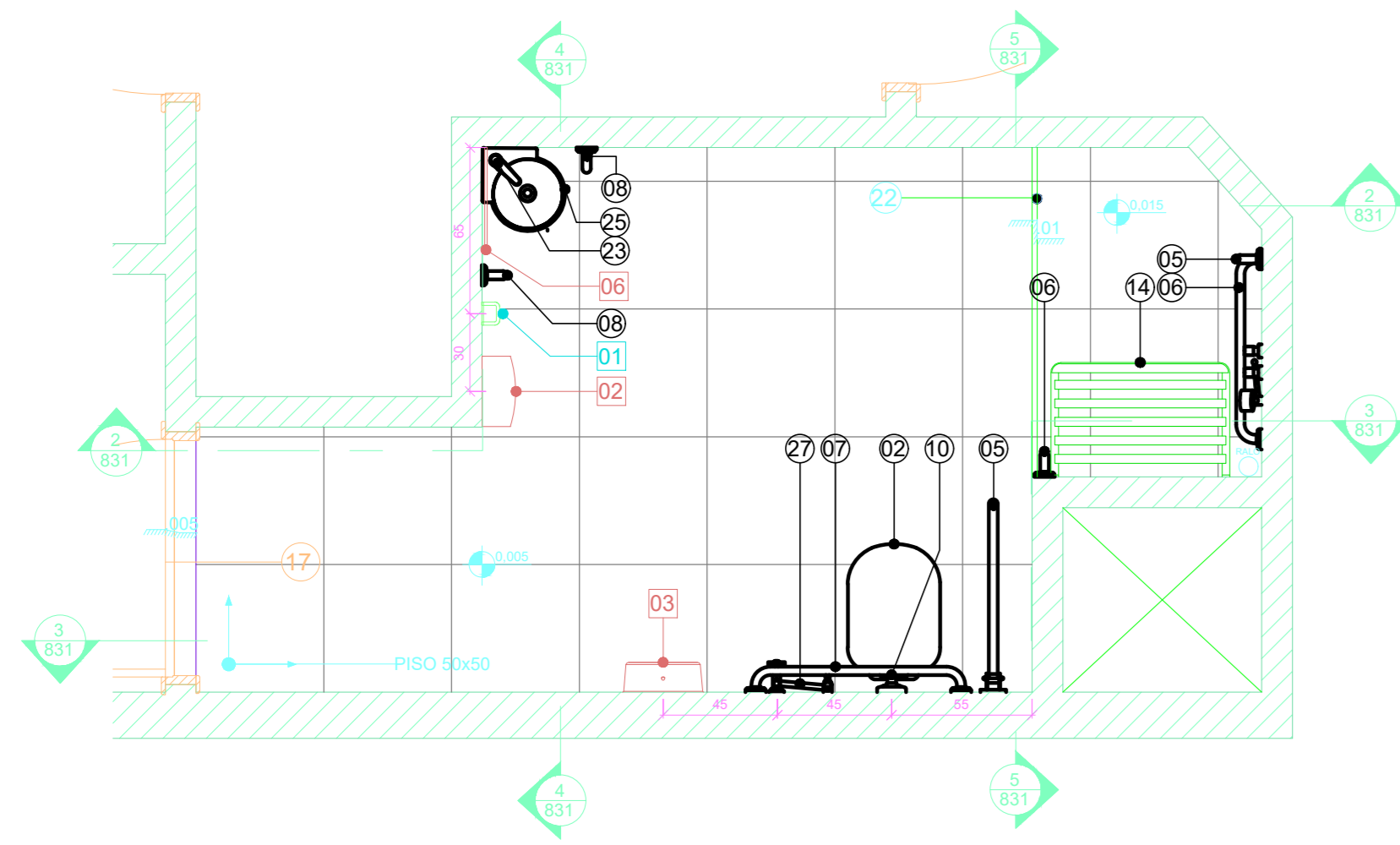

1 AM-43 BANHO PNE  
1 : 25

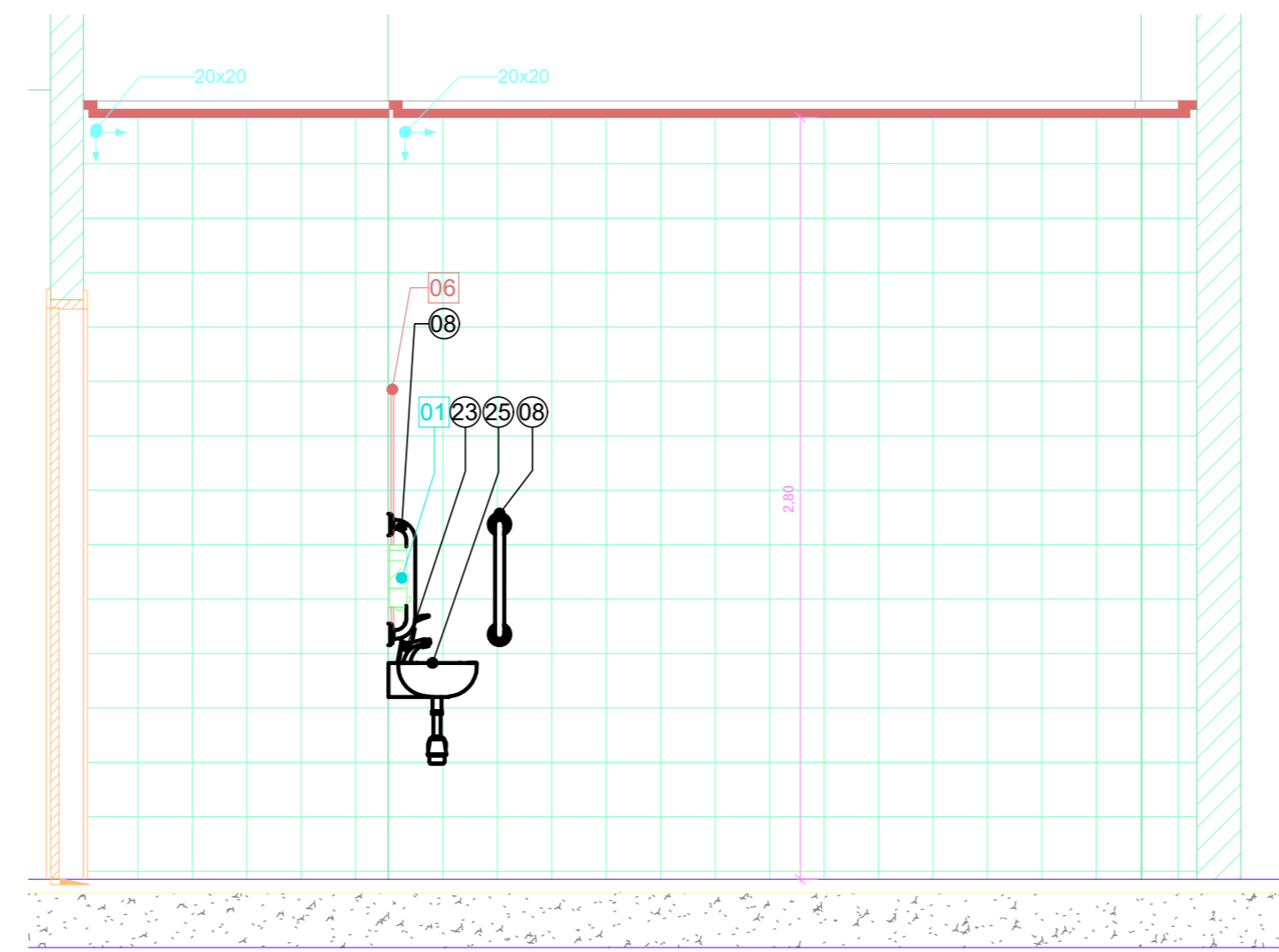

2 AM-43 VISTA 2  
1 : 25

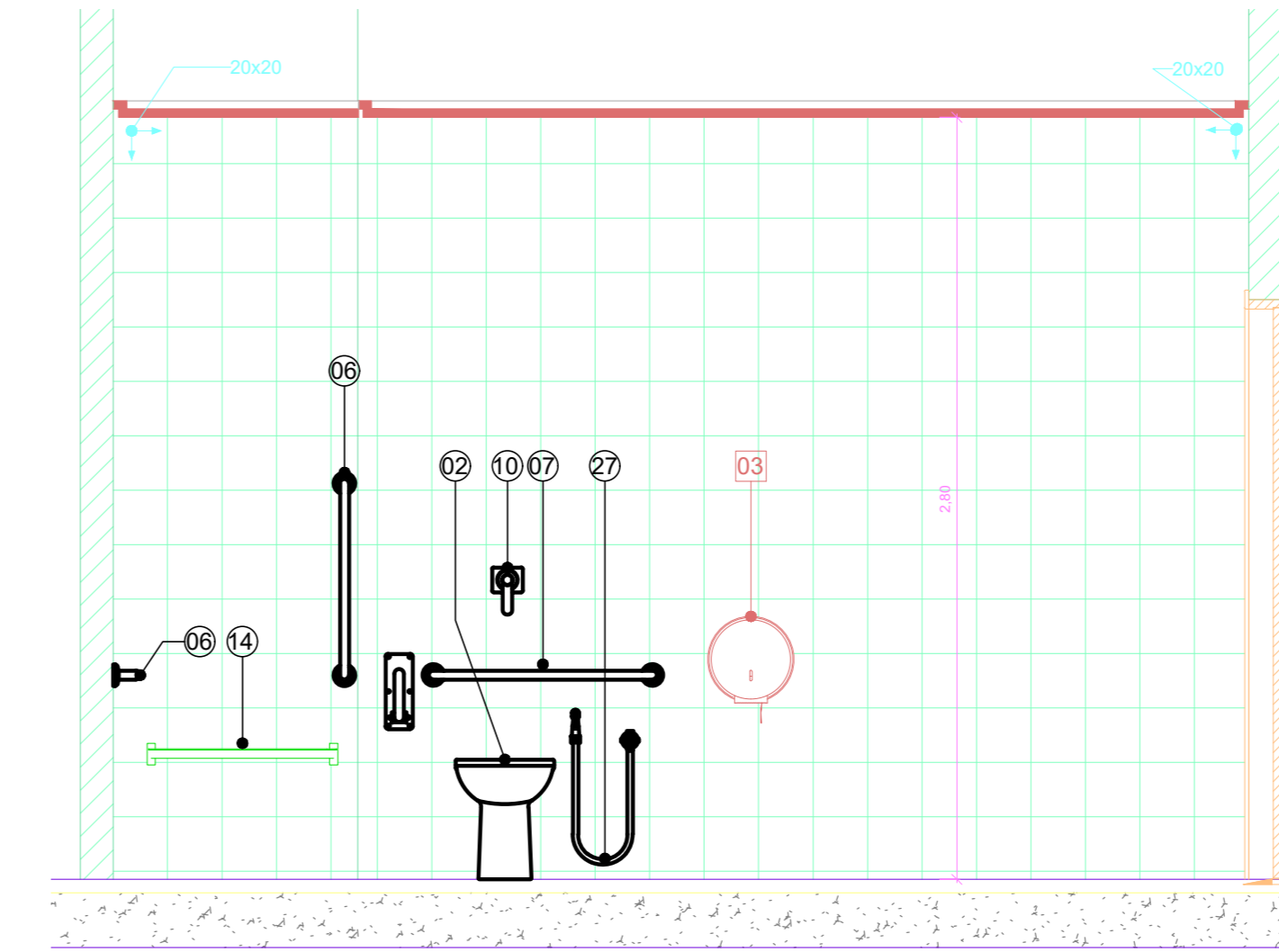

3 AM-43 VISTA 3  
1 : 25

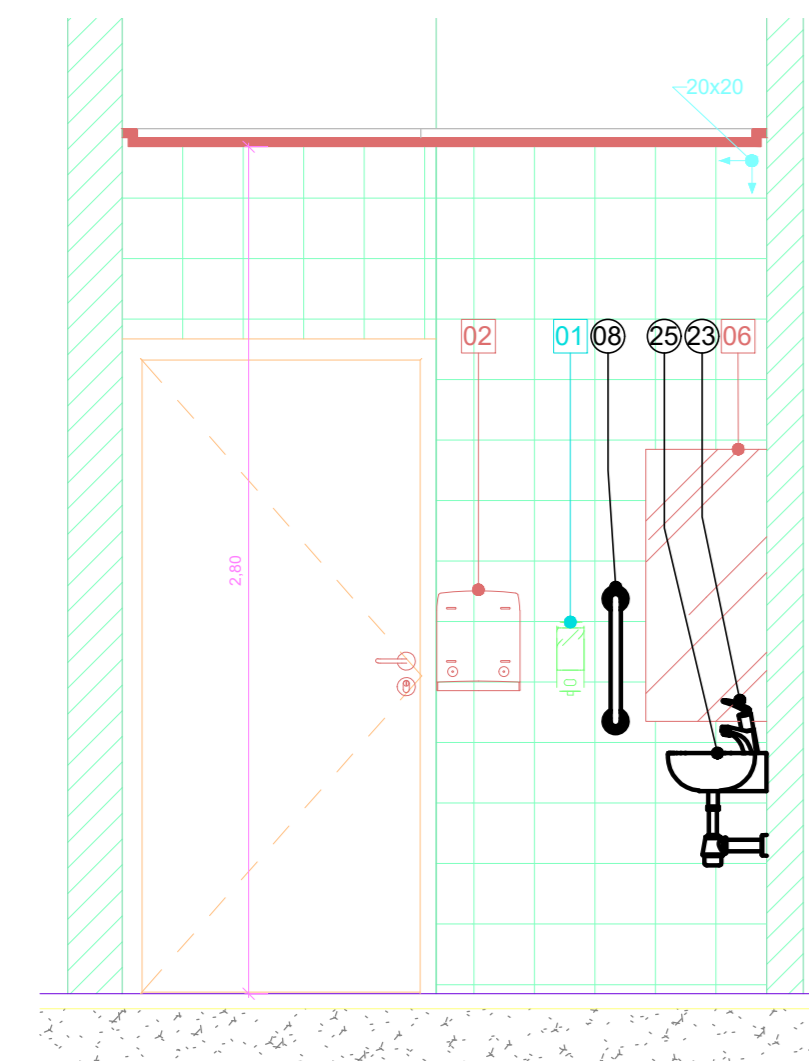

4 AM-43 VISTA 4  
1 : 25

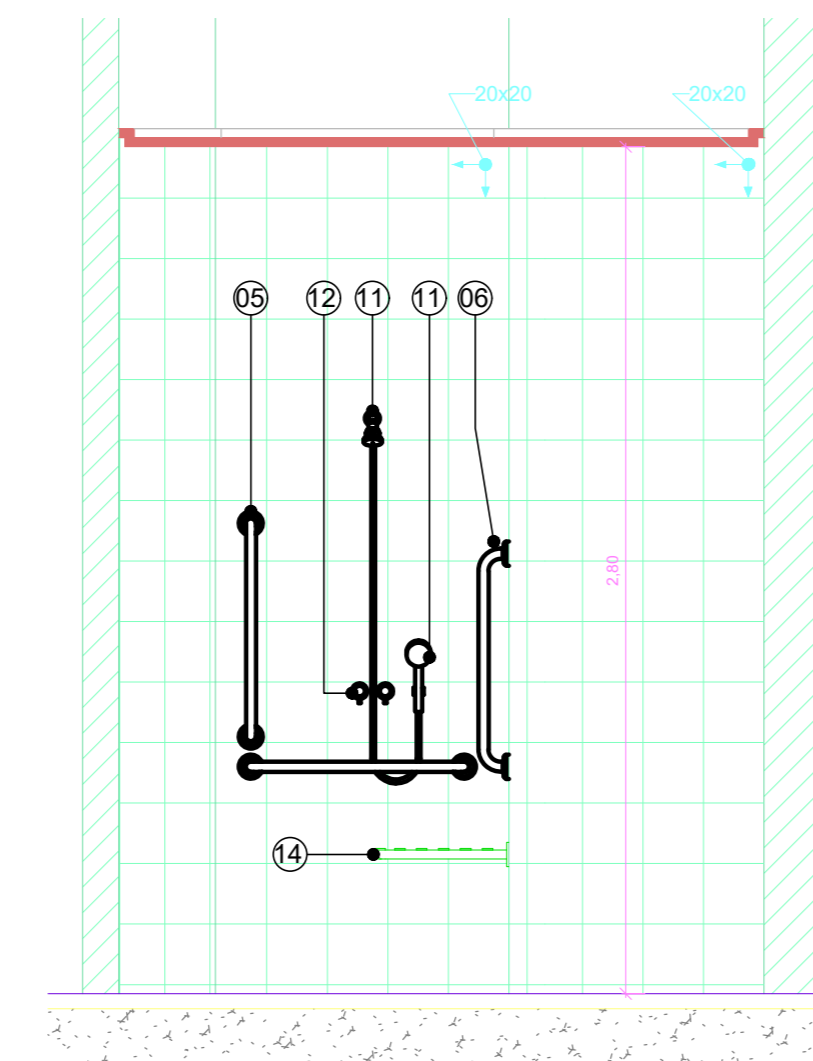

5 AM-43 VISTA 5  
1 : 25

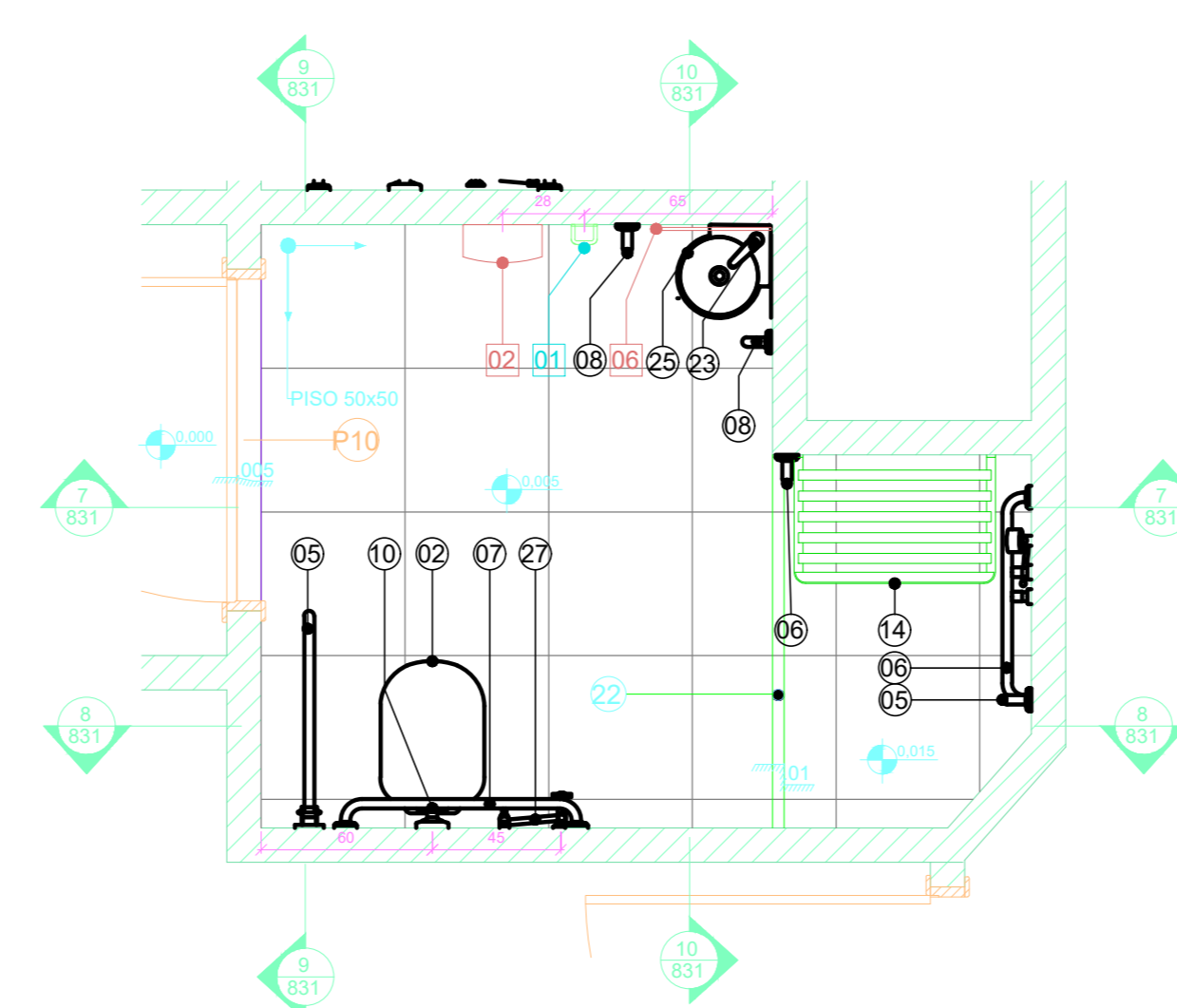

6 AM-44 BANHO PNE  
1 : 25

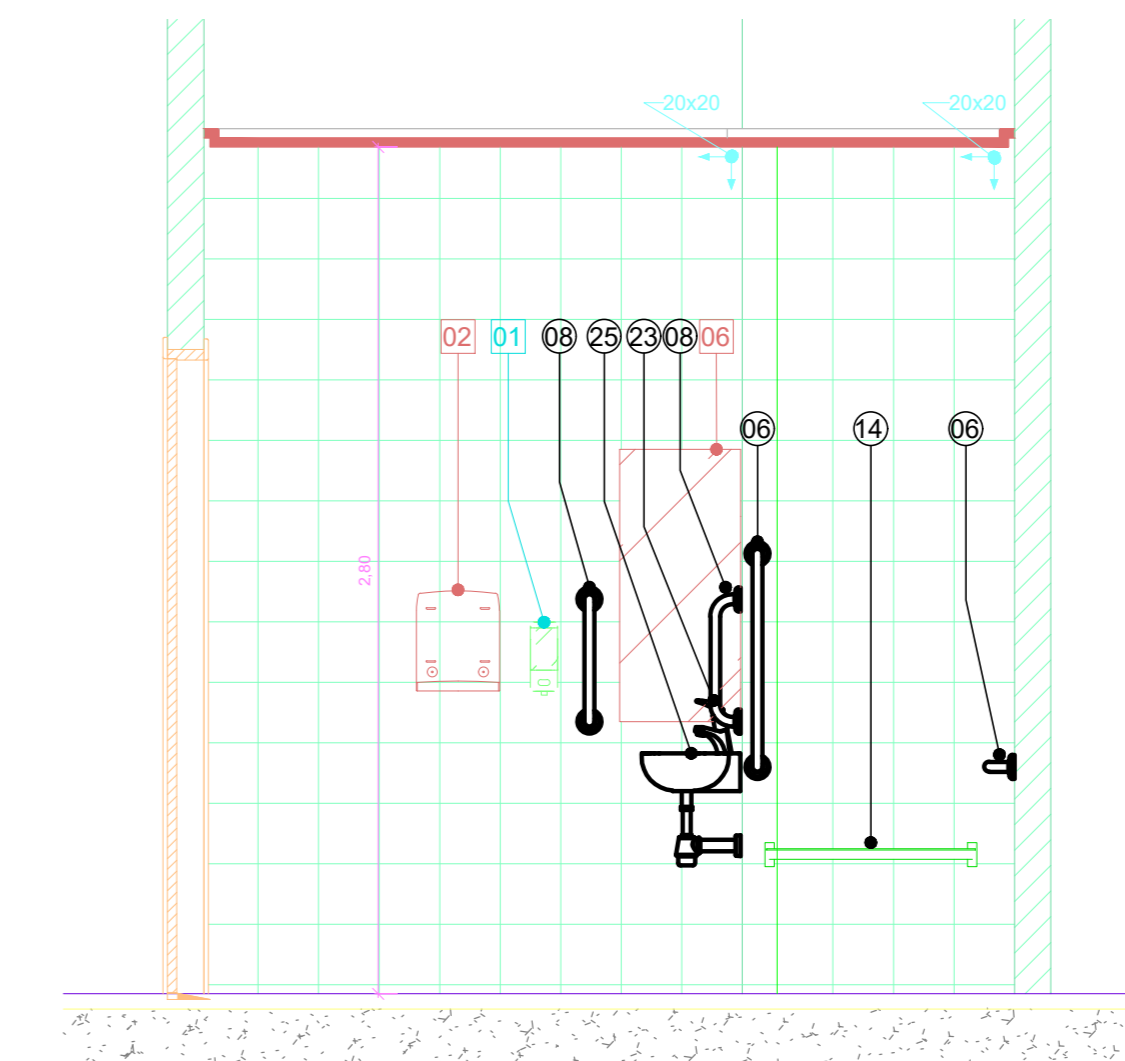

7 AM-44 VISTA 7  
1 : 25

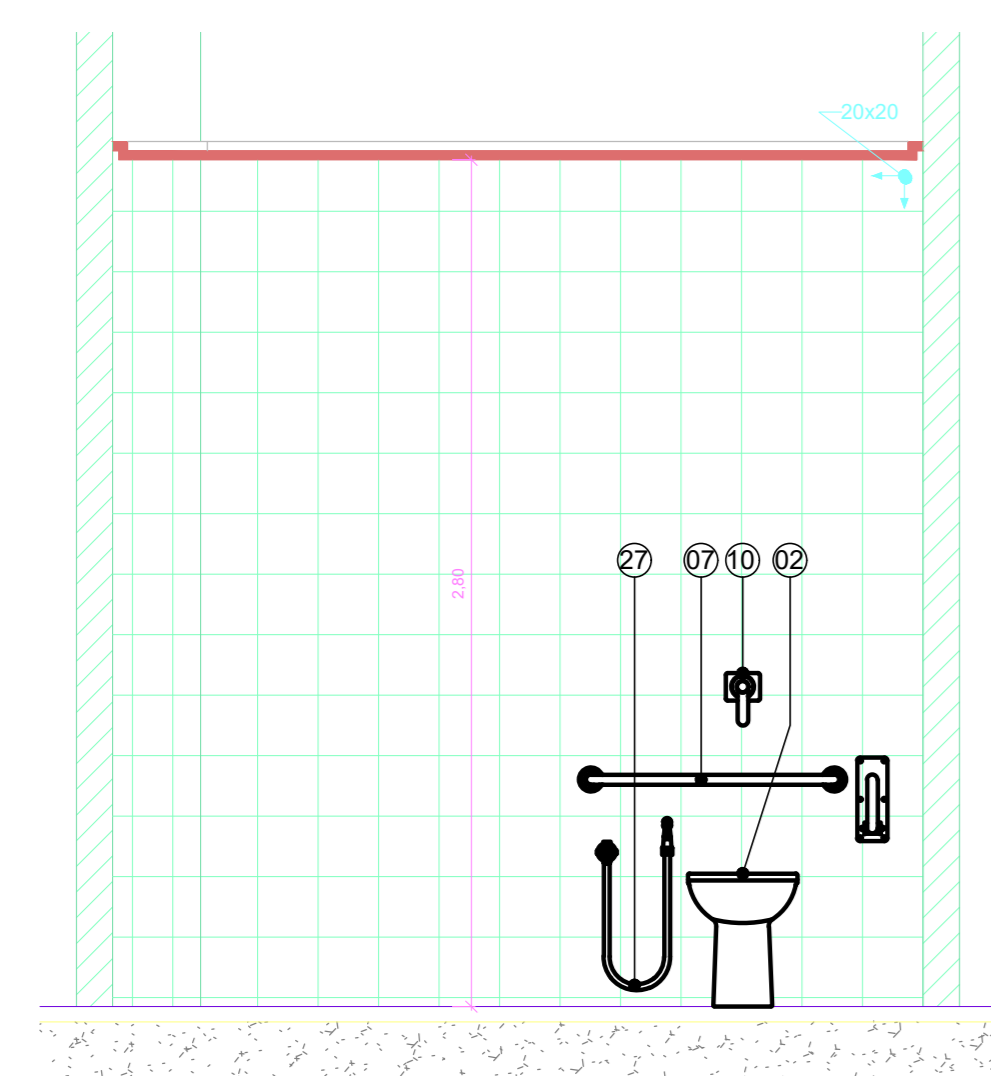

8 AM-44 VISTA 8  
1 : 25

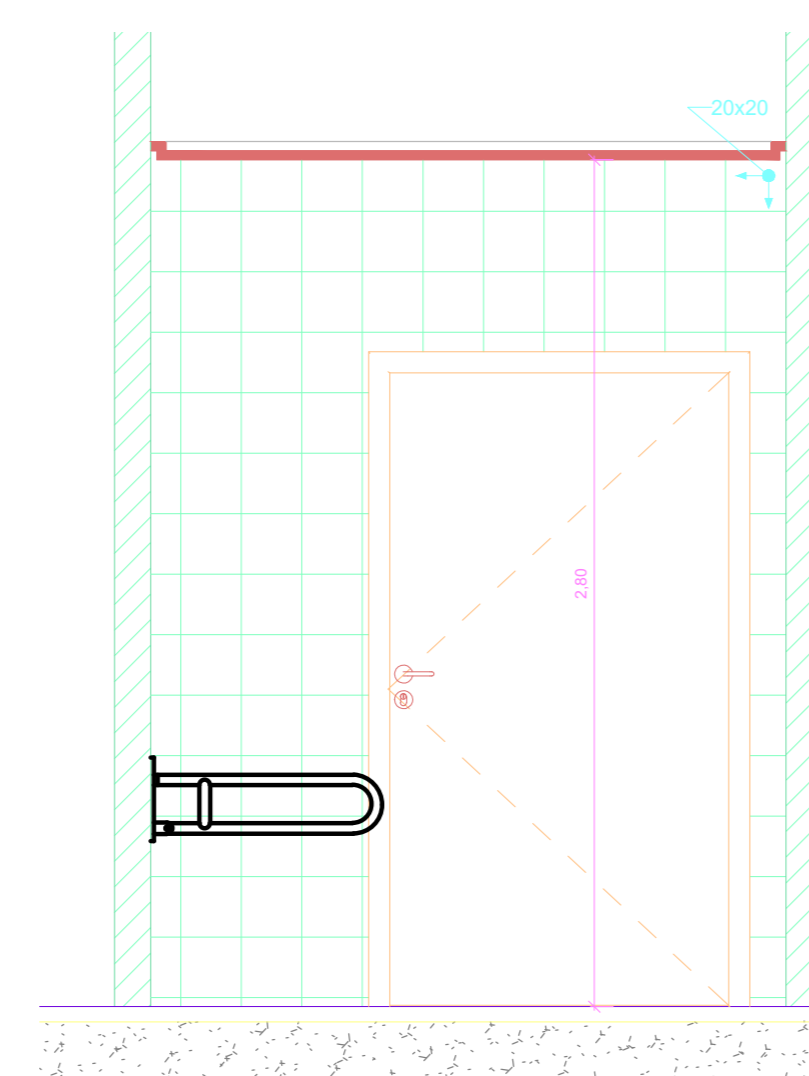

9 AM-44 VISTA 9  
1 : 25

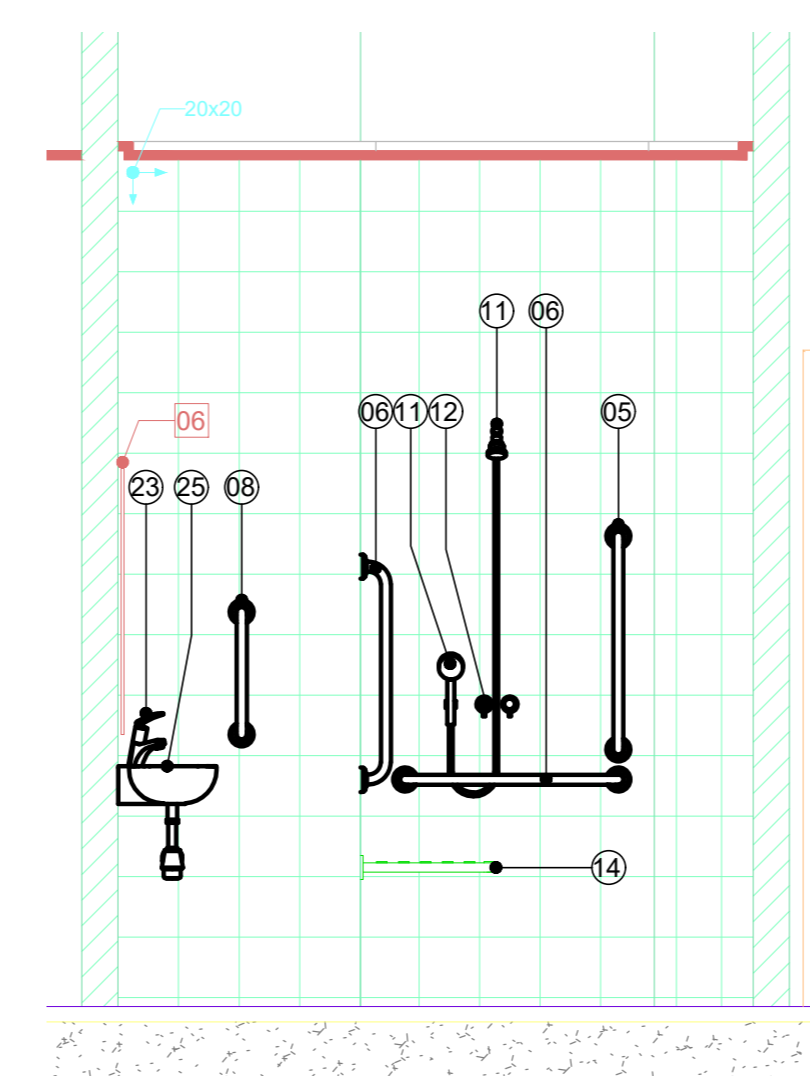

10 AM-44 VISTA 10  
1 : 25

## LEGENDA DE LOUÇAS E PEÇAS

- 01 BACIA CONVENCIONAL VOGUE PLUS P.5.17
- 02 BACIA CONVENCIONAL CONFORTO SEM ABERTURA FRONTAL VOGUE PLUS CONFORTO P.51.17 - DECA
- 03 BANCADA DE GRANITO
- 04 LAVATÓRIO VOGUE PLUS L.51.17 LAVATÓRIO CS.1.17 COLUNA SUSPensa PARA LAVATÓRIO - DECA
- 05 BARRA DE APOIO EM AÇO INOX ARTICULADA 80 cm
- 06 BARRA DE APOIO EM AÇO INOX 70 cm
- 07 BARRA DE APOIO EM AÇO INOX 80 cm
- 08 BARRA DE APOIO EM AÇO INOX 40 cm
- 09 TORNEIRA DE MESA COM FECHAMENTO AUTOMÁTICO PARA LAVATÓRIO DECAMATIC ECO REF.1173.C - DECA
- 10 VÁLVULA DE ACIONAMENTO DESCARGA SISTEMA MONTANA ECOLINE
- 11 CHUVEIRO COM DESVIADOR E DUCHA MANUAL ASPEN 1967.C - DECA
- 12 MISTURADOR PARA CHUVEIRO
- 13 SISTEMA MONTANA DE DESCARGA
- 14 CADEIRA ARTICULADA PARA BANHO CONFORTO REF. 2355.E.BR - DECA
- 15 CUBA DE LOUÇA OVAL REF. L.59.17 - DECA
- 16 DIVISÓRIA EM GRANITO
- 17 SOLEIRA DE GRANITO
- 18 SÓCULO
- 19 BOX
- 20 MICTÓRIO COM SIFÃO INTEGRADO M.712 M.712.17 - DECA
- 21 VÁLVULA DE MICTÓRIO COM FECHAMENTO AUTOMÁTICO DECAMATIC 2570.C - DECA
- 22 CORDÃO DE GRANITO
- 23 TORNEIRA DE MESA COM FECHAMENTO AUTOMÁTICO PARA LAVATÓRIO DECAMATIC ECO 1173.C.CONF - DECA
- 24 BARRA DE APOIO LATERAL ARTICULADA
- 25 LAVATÓRIO SUSPENSÃO MÁSTER DE CANTO COM MESA L.76.17 - DECA
- 26 MISTURADOR COM DUCHA HIGIÊNICA IZY 1894.C37 - DECA
- 27 DUCHA HIGIÊNICA COM REGISTRO DECA

## LEGENDA DE ACESSÓRIOS

- 01 DISPENSER DE SABÃO LÍQUIDO
- 02 PORTA PAPEL TOALHA
- 03 PORTA PAPEL HIGIÊNICO
- 04 ARMÁRIO METÁLICO
- 05 ABERTURA NA BANCADA PARA LIXEIRA
- 06 ESPELHO PNE
- 07 ESPELHO SANITÁRIO
- 08 TROCADOR DE FRALDAS HORIZONTAL DE PAREDE RETRÁTIL CINZA

## LEGENDA:

- INÍCIO DA COLOCAÇÃO PISO CERÂMICO
- INÍCIO DA COLOCAÇÃO REVESTIMENTO CERÂMICO

## OBSERVAÇÕES GERAIS:

\* Todas as medidas em metros exceto onde indicado;

\* Antes da execução, conferir todas as medidas no local;

\* Não tomar medidas em escala na planta;

\* Toda interferência necessária em alvenaria existente deve ter as medidas confirmadas no local e confrontadas com as medidas fornecidas em projeto executivo podendo haver necessidade de ajustes;

\* Em caso de reformas, recuperar as áreas que sofrerem danos causados pela intervenção. Principalmente pintura, piso e jardins. Em cada caso, conferir o padrão existente no local;

\* Demais especificações em Memorial Descritivo de Arquitetura.

## OBSERVAÇÕES:

AS COTAS DE EIXOS QUE NÃO ESTÃO NOS DETALHES ESPECÍFICOS ENCONTRAM-SE NA ÚLTIMA FOLHA DA SÉRIE DE DETALHAMENTOS DE ÁREAS MOLHADAS.

ATENÇÃO AS COTAS DOS DETALHES QUE CONDICIONAM OS EIXOS DAS PEÇAS HIDRÁULICAS E ACESSÓRIOS QUE ESTÃO NOS DETALHES GERAIS DE ÁREAS MOLHADAS.

OS DETALHES QUE NÃO SE ENCONTRAM NA SÉRIE DE DETALHAMENTOS DE ÁREAS MOLHADAS, COMO AS TROCAS DE PISO E DIVISÓRIAS ENCONTRAM-SE EM OUTRAS FOLHAS DE DETALHES COMPLEMENTARES.

## NOTAS

1. CONFERIR MEDIDAS NO LOCAL
2. MEDIDAS EM METRO, EXCETO ONDE INDICADO.
3. AS ALVENARIAS SERÃO COTADAS NO OSSO.
- 4.
- 5.
- 6.
- 7.
- 8.
- 9.
- 10.
- 11.

0	EMISSÃO INICIAL	RESPONSÁVEL	DATA
REV.	DESCRIÇÃO		

<b>GOVERNO DO ESTADO DE SÃO PAULO</b> <b>Secretaria de Estado da Saúde</b>		<b>HOSPITAL METROPOLITANO DE CAMPINAS</b> XX Prefeito Forlis Lima nº 560 - Campinas - SP	
GRUPO TÉCNICO DE EDIFICAÇÕES		AMPLIAÇÃO ÁREAS MOLHADAS AM43/AM44	
PROJETO EXECUTIVO DE ARQUITETURA		831	
Av. Dr. Enéas Carvalho de Aguiar, nº.188, 3º andar 590 - Vila Pioneira - CEP: 13063-000 Tel. (11)3066 8660 Fax (11)3066 8482		INDICADA MAR/2026	
ARQ. MARIA CRISTINA GOMES JOTTEN		567_AR-PR-DT-AM-ROO-FOLHA_B31-ROO.DWG	
ARQ. CÂMLLO CHINGOTTE			

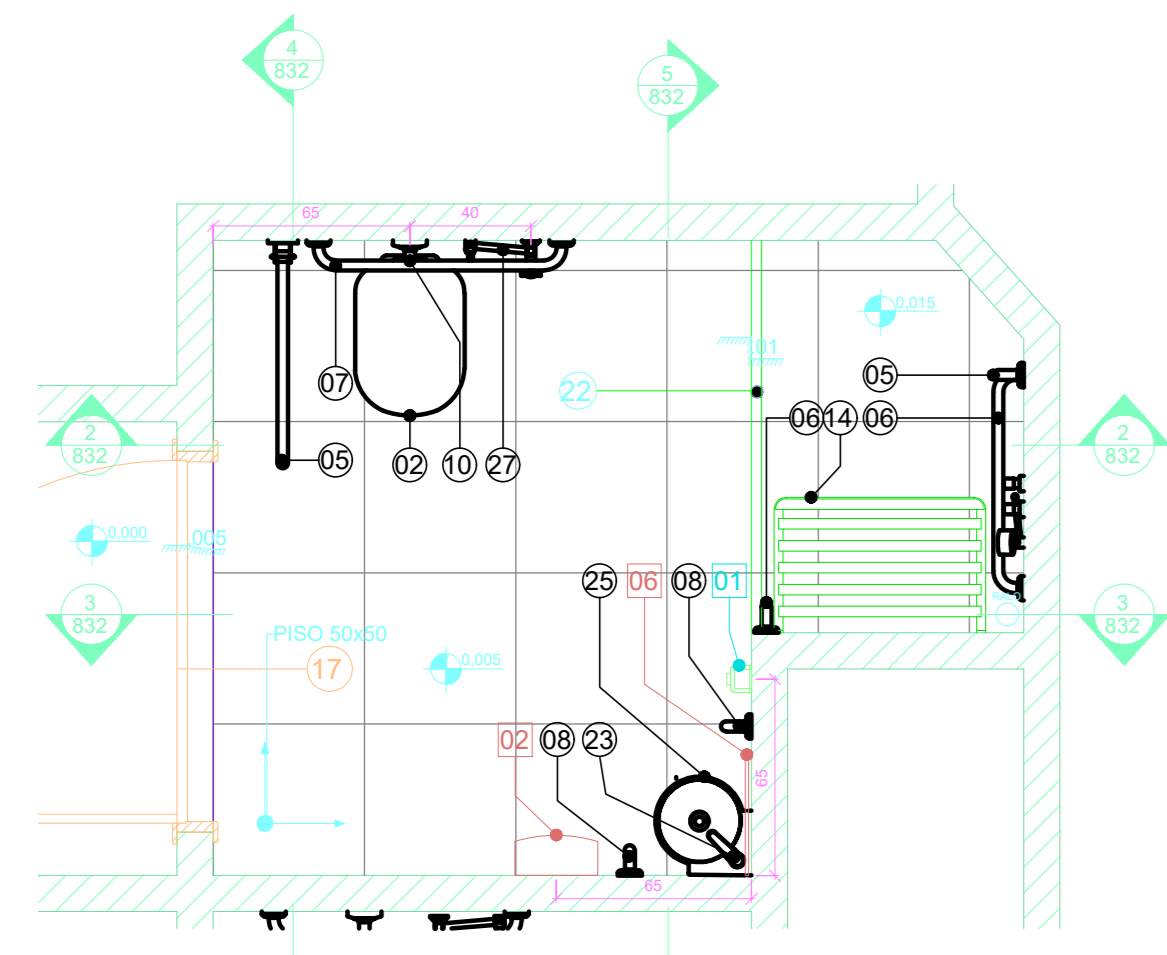

1 AM-45BANHP PNE OBESO  
1 : 25

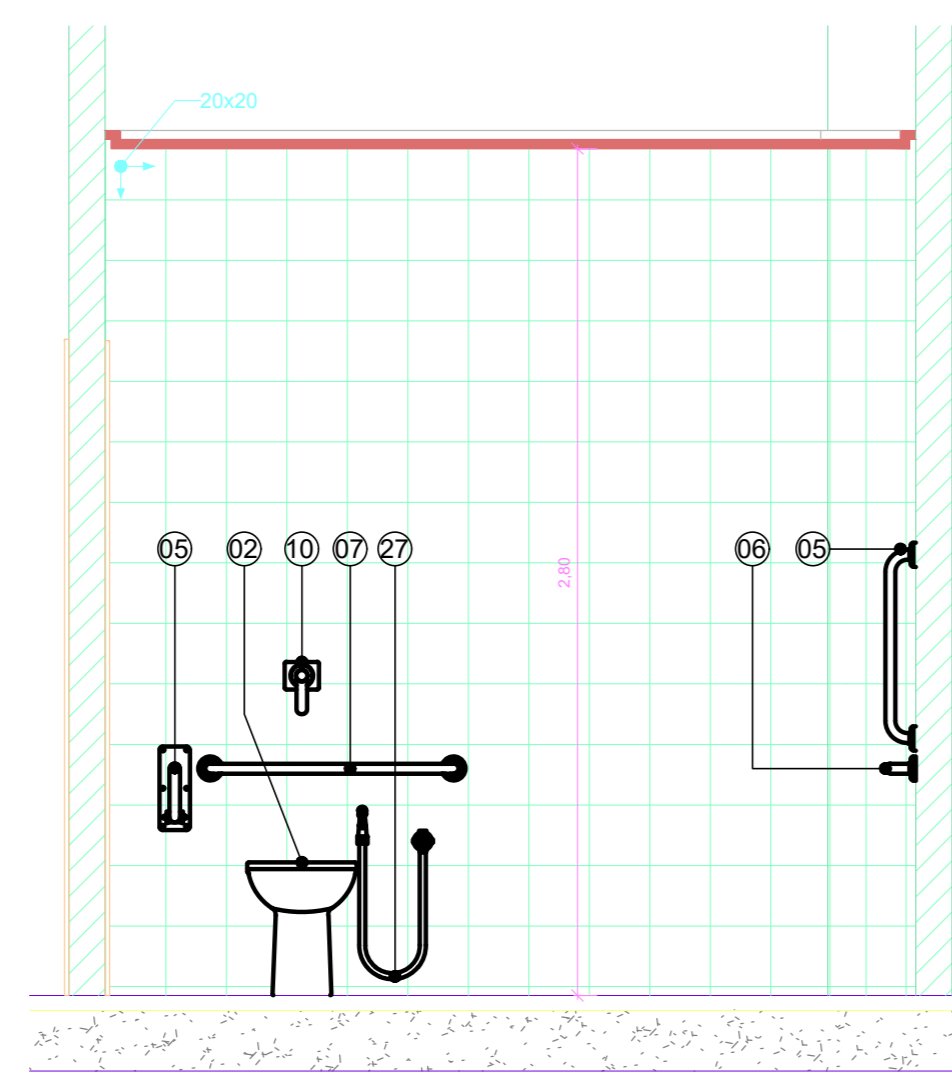

2 AM-45 VISTA 2  
1 : 25

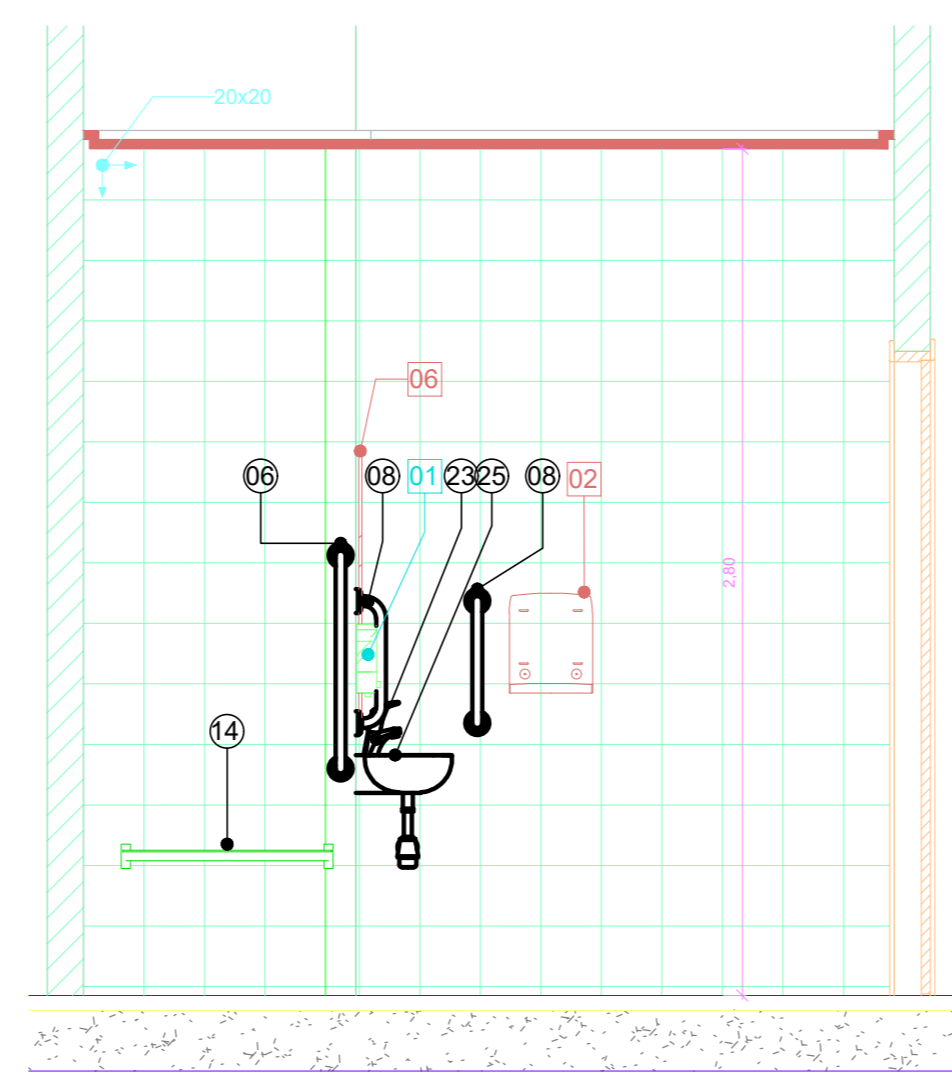

3 AM-45 VISTA 3  
1 : 25

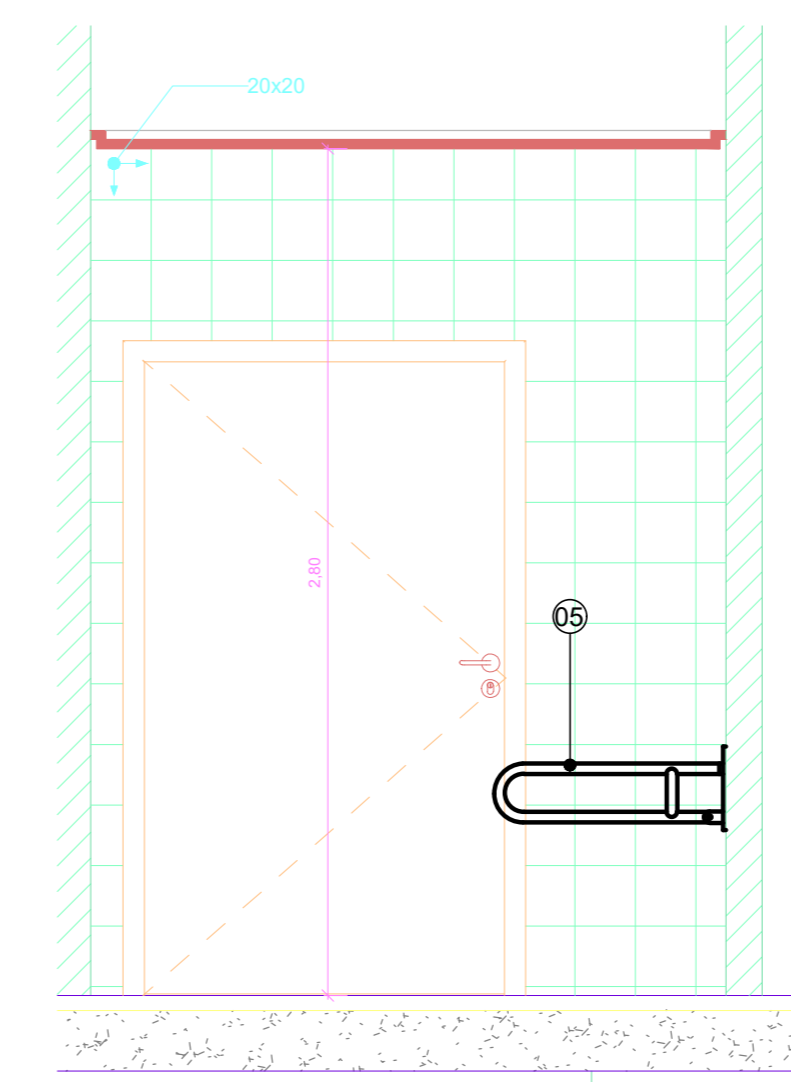

4 AM-45 VISTA 4  
1 : 25

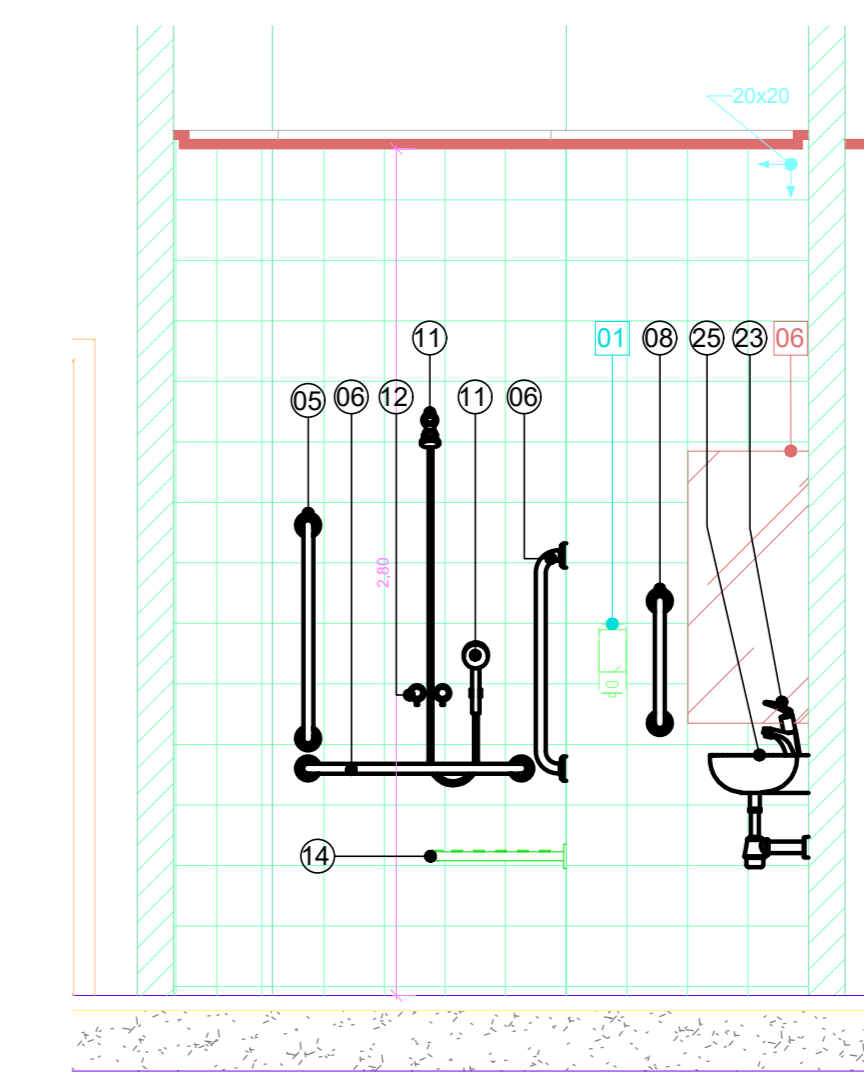

5 AM-45 VISTA 5  
1 : 25

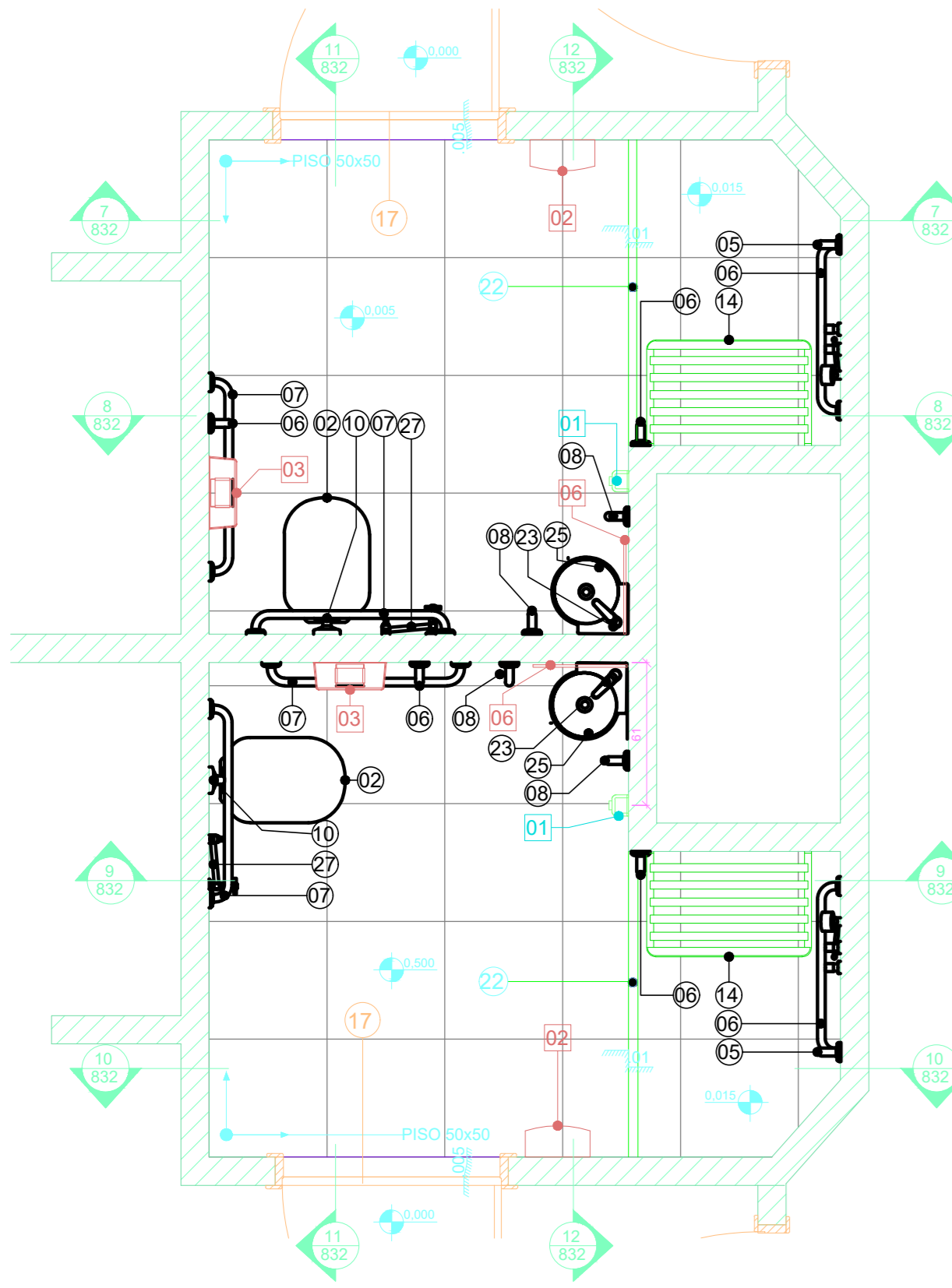

6 AM-46 BANHO  
1 : 25

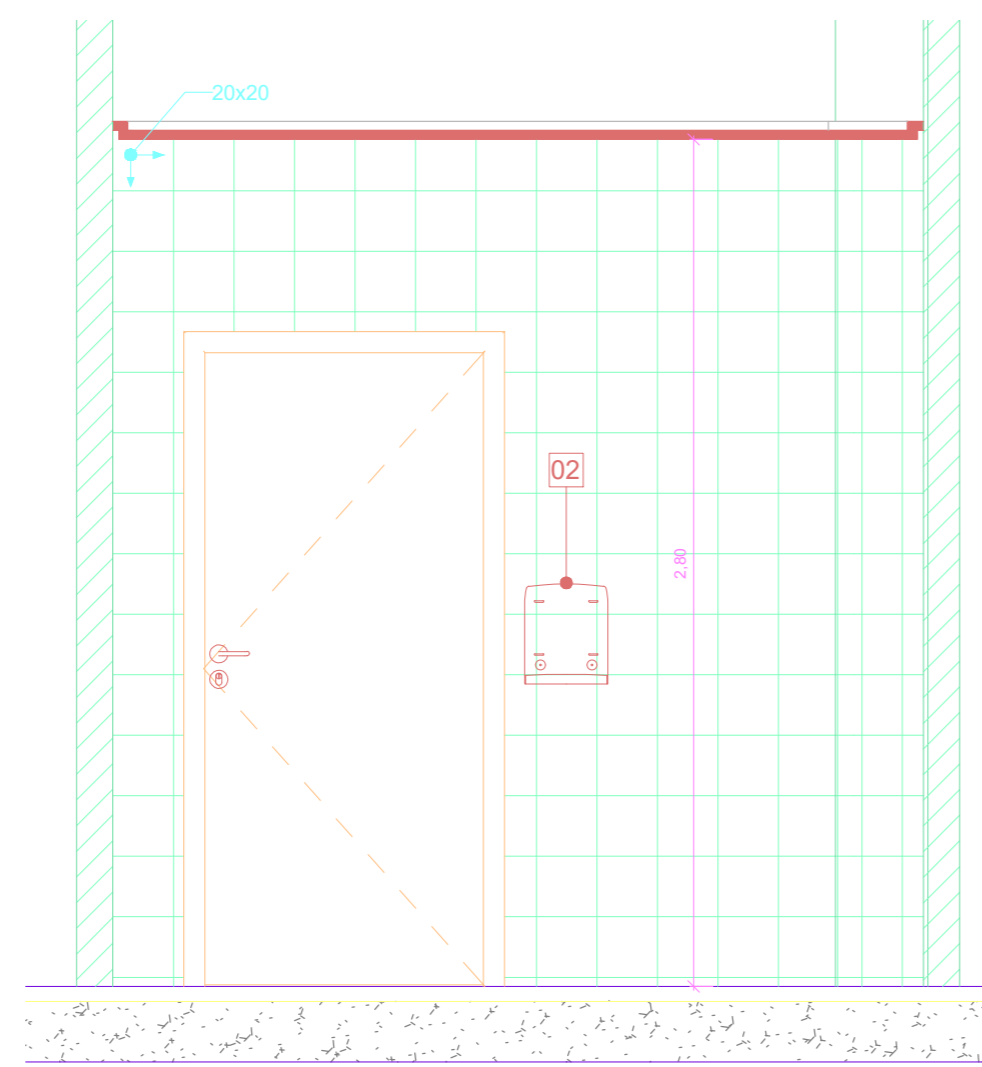

7 AM-46 VISTA 7  
1 : 25

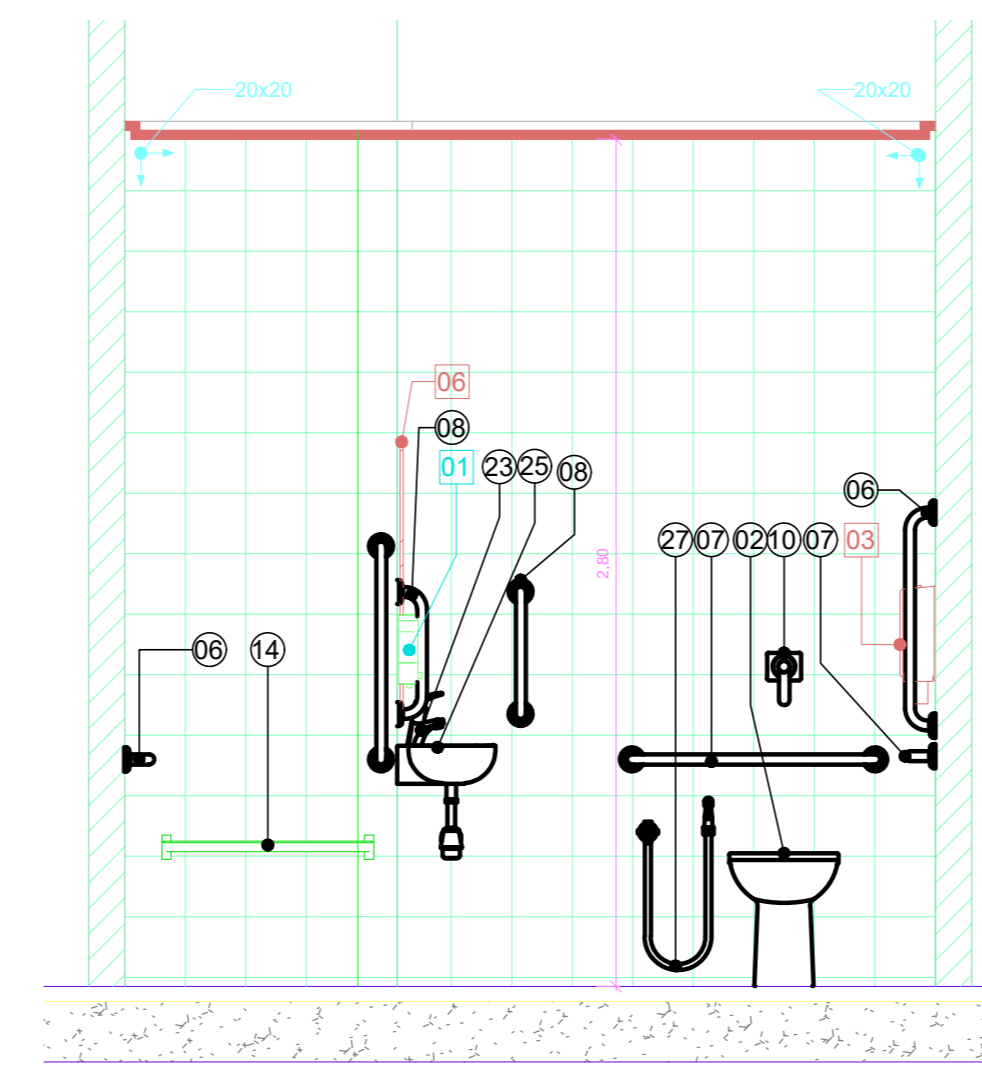

8 AM-46 VISTA 8  
1 : 25

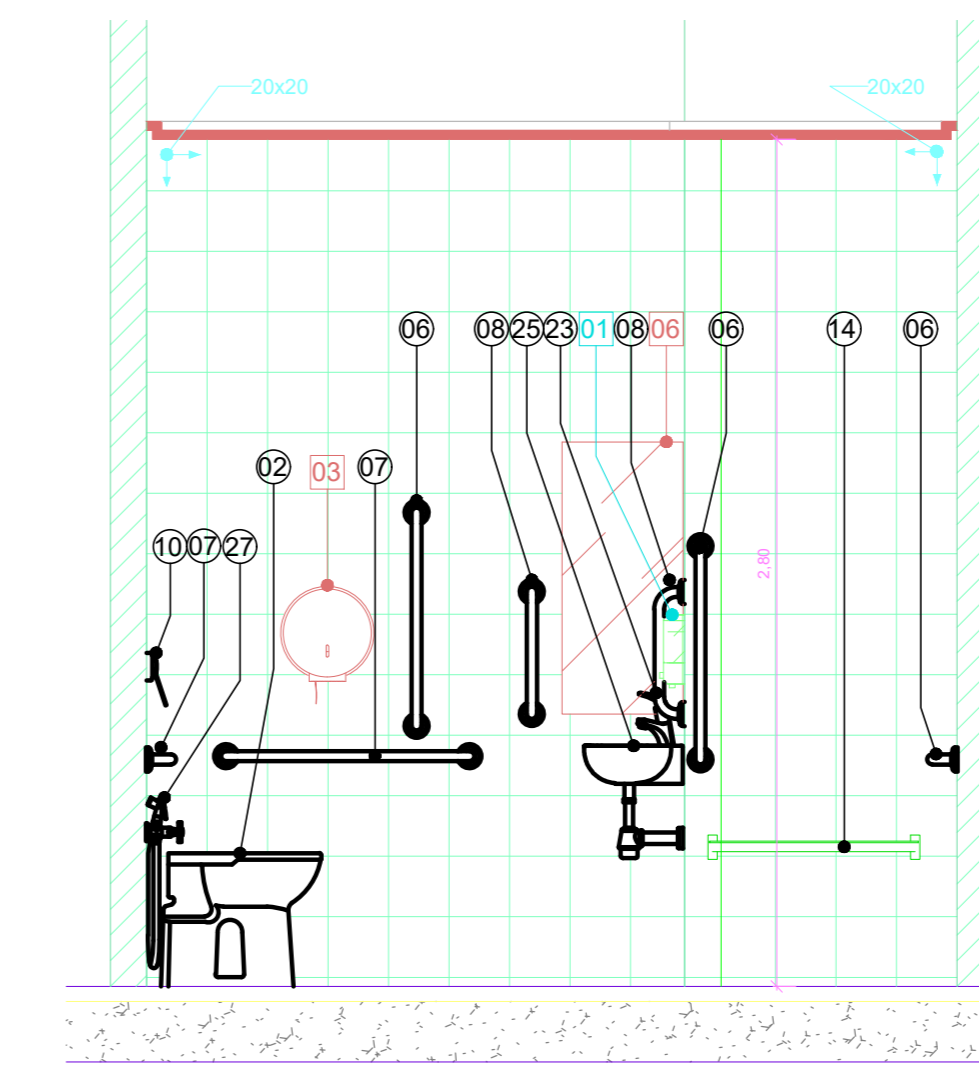

9 AM-46 VISTA 9  
1 : 25

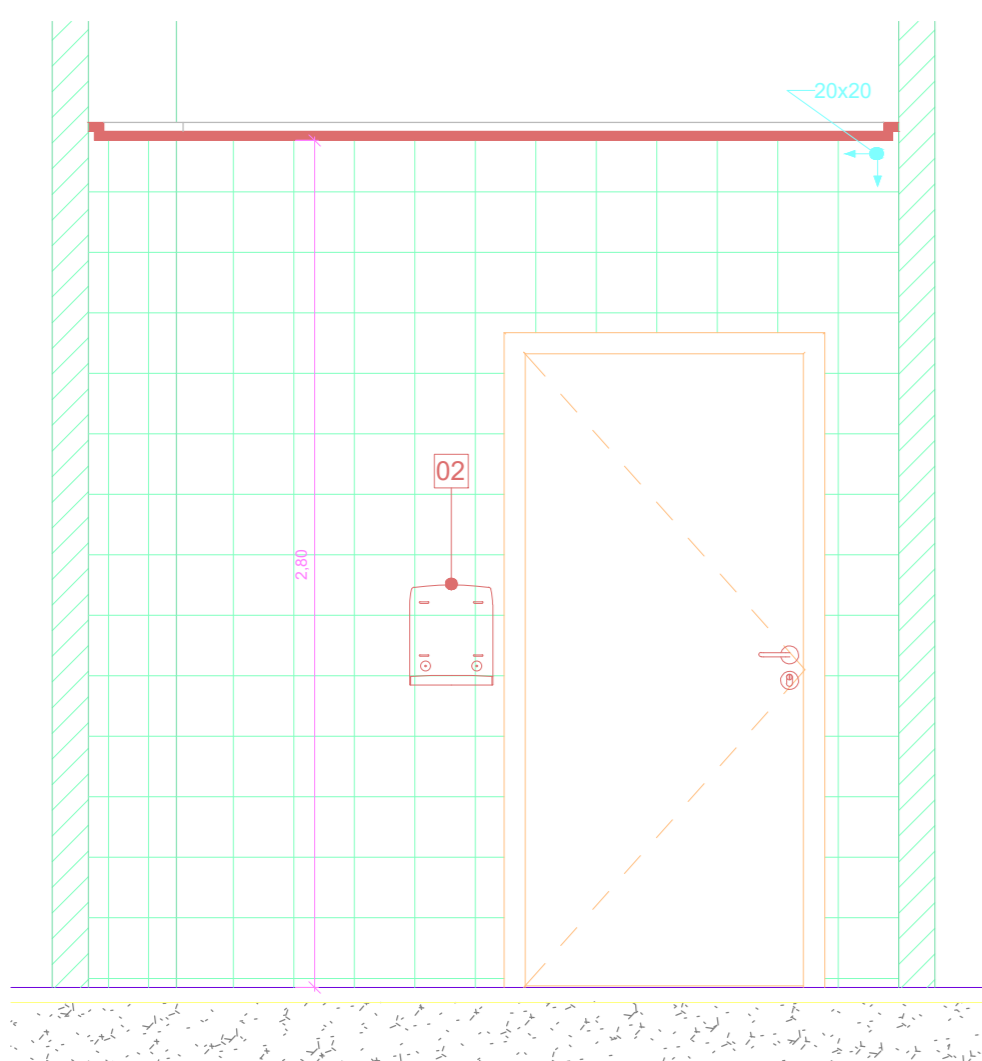

10 AM-46 VISTA 10  
1 : 25

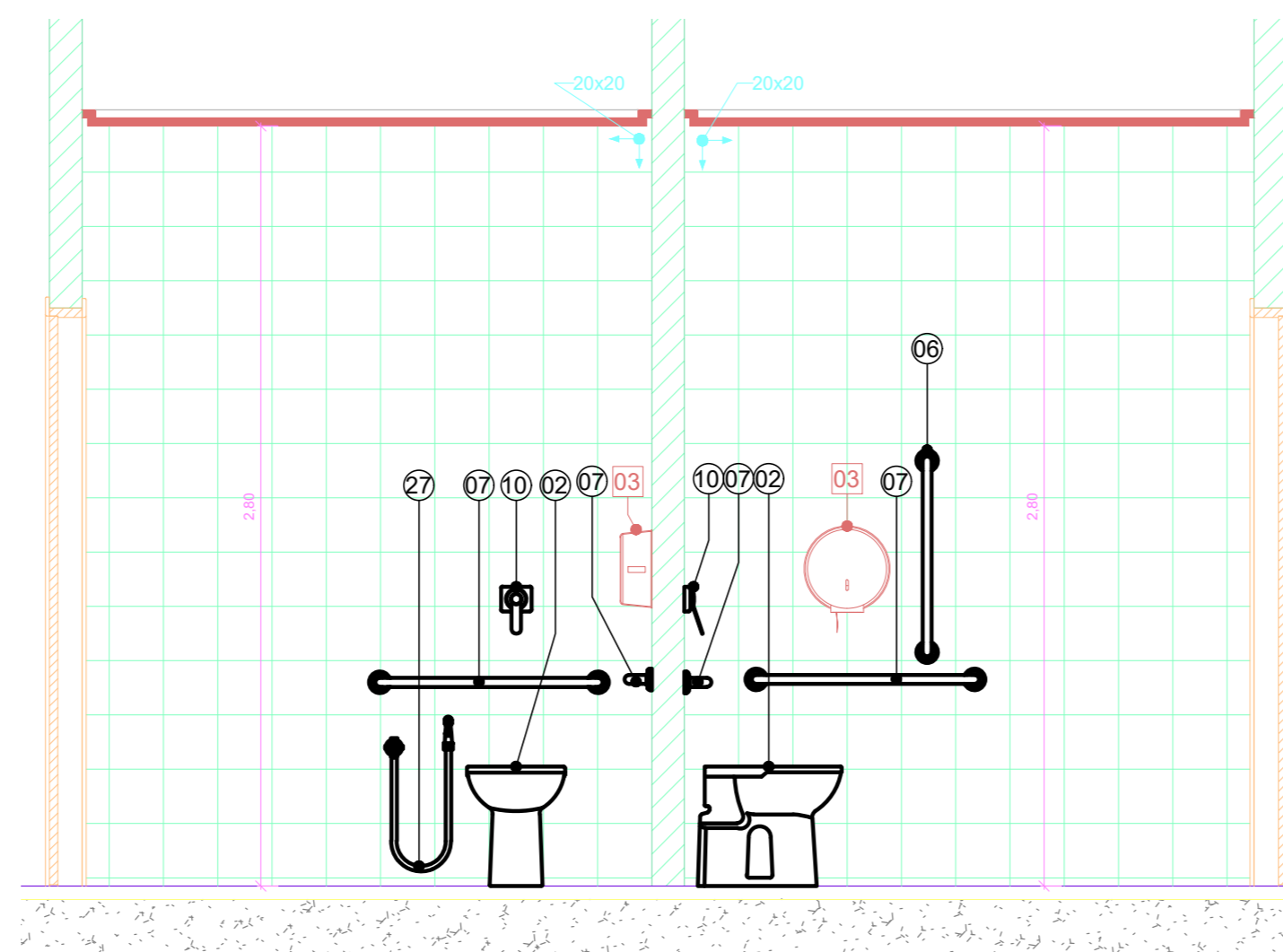

11 AM-46 VISTA 11  
1 : 25

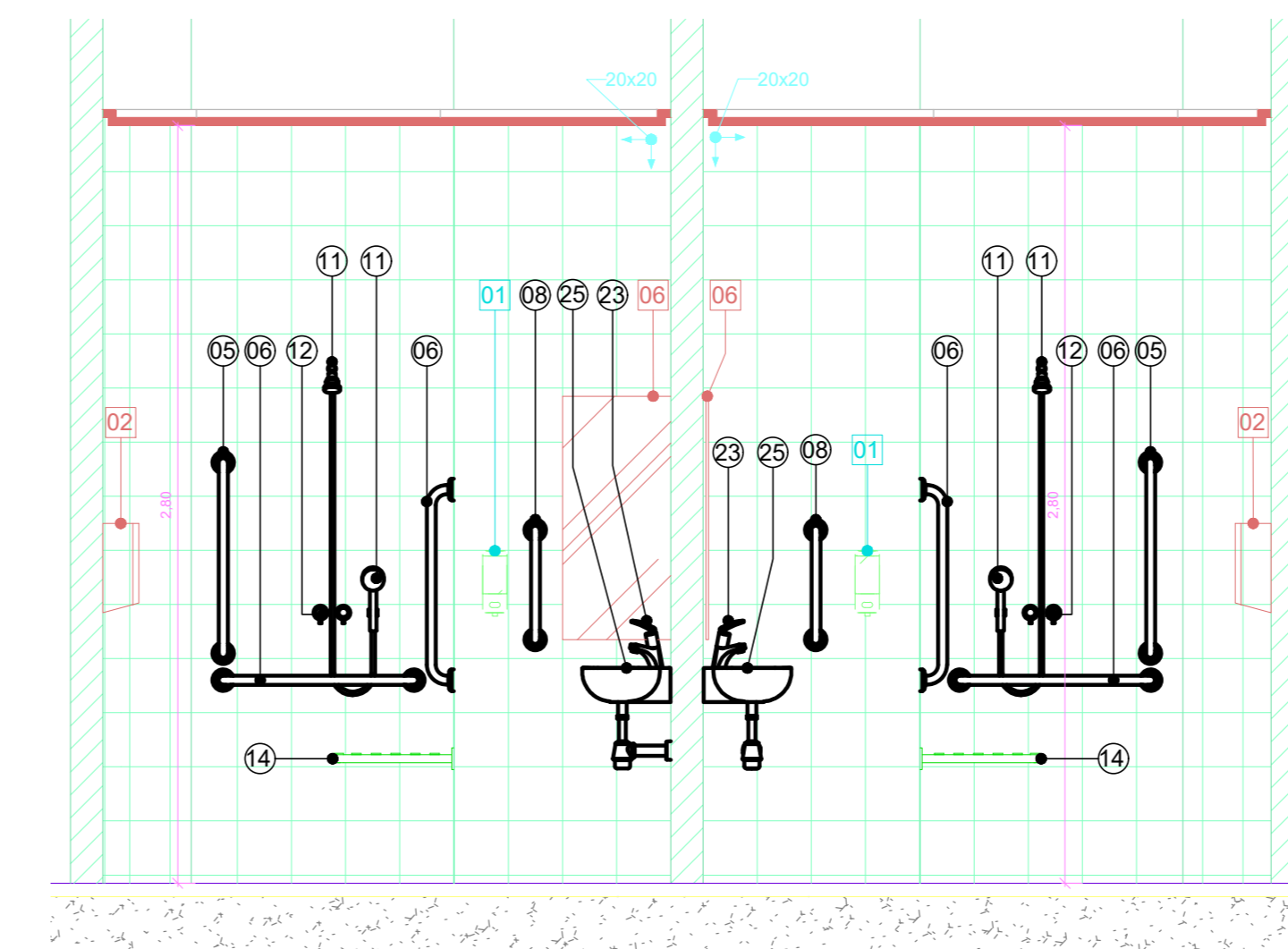

12 AM-46 VISTA 12  
1 : 25

## LEGENDA DE LOUÇAS E PEÇAS

- 01 BACIA CONVENCIONAL VOGUE PLUS P.5.17
- 02 BACIA CONVENCIONAL CONFORTO SEM ABERTURA FRONTAL VOGUE PLUS CONFORTO P.51.17 - DECA
- 03 BANCADA DE GRANITO
- 04 LAVATÓRIO VOGUE PLUS L.51.17 LAVATÓRIO CS.1.17 COLUNA SUSPENSA PARA LAVATÓRIO - DECA
- 05 BARRA DE APOIO EM AÇO INOX ARTICULADA 80 cm
- 06 BARRA DE APOIO EM AÇO INOX 70 cm
- 07 BARRA DE APOIO EM AÇO INOX 80 cm
- 08 BARRA DE APOIO EM AÇO INOX 40 cm
- 09 TORNEIRA DE MESA COM FECHAMENTO AUTOMÁTICO PARA LAVATÓRIO DECAMATIC ECO REF.1173.C - DECA
- 10 VÁLVULA DE ACIONAMENTO DESCARGA SISTEMA MONTANA ECOLINE
- 11 CHUVEIRO COM DESVIADOR E DUCHA MANUAL ASPEN 1967.C - DECA
- 12 MISTURADOR PARA CHUVEIRO
- 13 SISTEMA MONTANA DE DESCARGA
- 14 CADEIRA ARTICULADA PARA BANHO CONFORTO REF. 2355.E.BR - DECA
- 15 CUBA DE LOUÇA OVAL REF. L.59.17 - DECA
- 16 DIVISÓRIA EM GRANITO
- 17 SOLEIRA DE GRANITO
- 18 SÓCULO
- 19 BOX
- 20 MICTÓRIO COM SIFÃO INTEGRADO M.712 M.712.17 - DECA
- 21 VÁLVULA DE MICTÓRIO COM FECHAMENTO AUTOMÁTICO DECAMATIC 2570.C - DECA
- 22 CORDÃO DE GRANITO
- 23 TORNEIRA DE MESA COM FECHAMENTO AUTOMÁTICO PARA LAVATÓRIO DECAMATIC ECO 1173.C.CONF - DECA
- 24 BARRA DE APOIO LATERAL ARTICULADA
- 25 LAVATÓRIO SUSPENSO MÁSTER DE CANTO COM MESA L.76.17 - DECA
- 26 MISTURADOR COM DUCHA HIGIÊNICA IZY 1894.C37 - DECA
- 27 DUCHA HIGIÊNICA COM REGISTRO DECA

## LEGENDA DE ACESSÓRIOS

- 01 DISPENSER DE SABÃO LÍQUIDO
- 02 PORTA PAPEL TOALHA
- 03 PORTA PAPEL HIGIÊNICO
- 04 ARMÁRIO METÁLICO
- 05 ABERTURA NA BANCADA PARA LIXEIRA
- 06 ESPELHO PNE
- 07 ESPELHO SANITÁRIO
- 08 TROCADOR DE FRALDAS HORIZONTAL DE PAREDE RETRÁTIL CINZA

## LEGENDA:

- INÍCIO DA COLOCAÇÃO PISO CERÂMICO
- INÍCIO DA COLOCAÇÃO REVESTIMENTO CERÂMICO

## OBSERVAÇÕES GERAIS:

- \* Todas as medidas em metros exceto onde indicado;
- \* Antes da execução, conferir todas as medidas no local;
- \* Não tomar medidas em escala na planta;
- \* Toda interferência necessária em alvenaria existente deve ter as medidas confirmadas no local e confrontadas com as medidas fornecidas em projeto executivo podendo haver necessidade de ajustes;
- \* Em caso de reformas, recuperar as áreas que sofreram danos causados pela intervenção. Principalmente pintura, piso e jardins. Em cada caso, conter o padrão existente no local;
- \* Demais especificações em Memorial Descritivo de Arquitetura.

## OBSERVAÇÕES:

AS COTAS DE EIXOS QUE NÃO ESTÃO NOS DETALHES ESPECÍFICOS ENCONTRAM-SE NA ÚLTIMA FOLHA DA SÉRIE DE DETALHAMENTOS DE ÁREAS MOLHADAS.

ATENÇÃO AS COTAS DOS DETALHES QUE CONDICIONAM OS EIXOS DAS PEÇAS HIDRÁULICAS E ACESSÓRIOS QUE ESTÃO NOS DETALHES GERAIS DE ÁREAS MOLHADAS.

OS DETALHES QUE NÃO SE ENCONTRAM NA SÉRIE DE DETALHAMENTOS DE ÁREAS MOLHADAS, COMO AS TROCAS DE PISO E DIVISÓRIAS ENCONTRAM-SE EM OUTRAS FOLHAS DE DETALHES COMPLEMENTARES.

0	EMISSÃO INICIAL	RESPONSÁVEL	DATA
1	REVISÃO		

GOVERNO DO ESTADO DE SÃO PAULO  
Secretaria de Estado da Saúde

HOSPITAL METROPOLITANO DE CAMPINAS  
Av. Prefeito Forlis Lima nº 560 - Campinas - SP

GRUPO TÉCNICO DE EDIFICAÇÕES  
AMPLIAÇÃO ÁREAS MOLHADAS AM45/AM46

PROJETO EXECUTIVO DE ARQUITETURA

H= 832

Av. Dr. Ennes Cavatini de Aguiar, nº 188, 3º andar  
São Paulo/SP - Cep: 05403-000  
Tel: (11)3066 8660 Fax: (11)3066 8482

Arq. MARIA CRISTINA GOMES JOTTEN  
Arq. CAMILO CHINGOTTE

## NOTAS

1. CONFERIR MEDIDAS NO LOCAL
2. MEDIDAS EM METRO, EXCETO ONDE INDICADO.
3. AS ALVENARIAS SERÃO COTADAS NO OSSO.
- 4.
- 5.
- 6.
- 7.
- 8.
- 9.
- 10.
- 11.

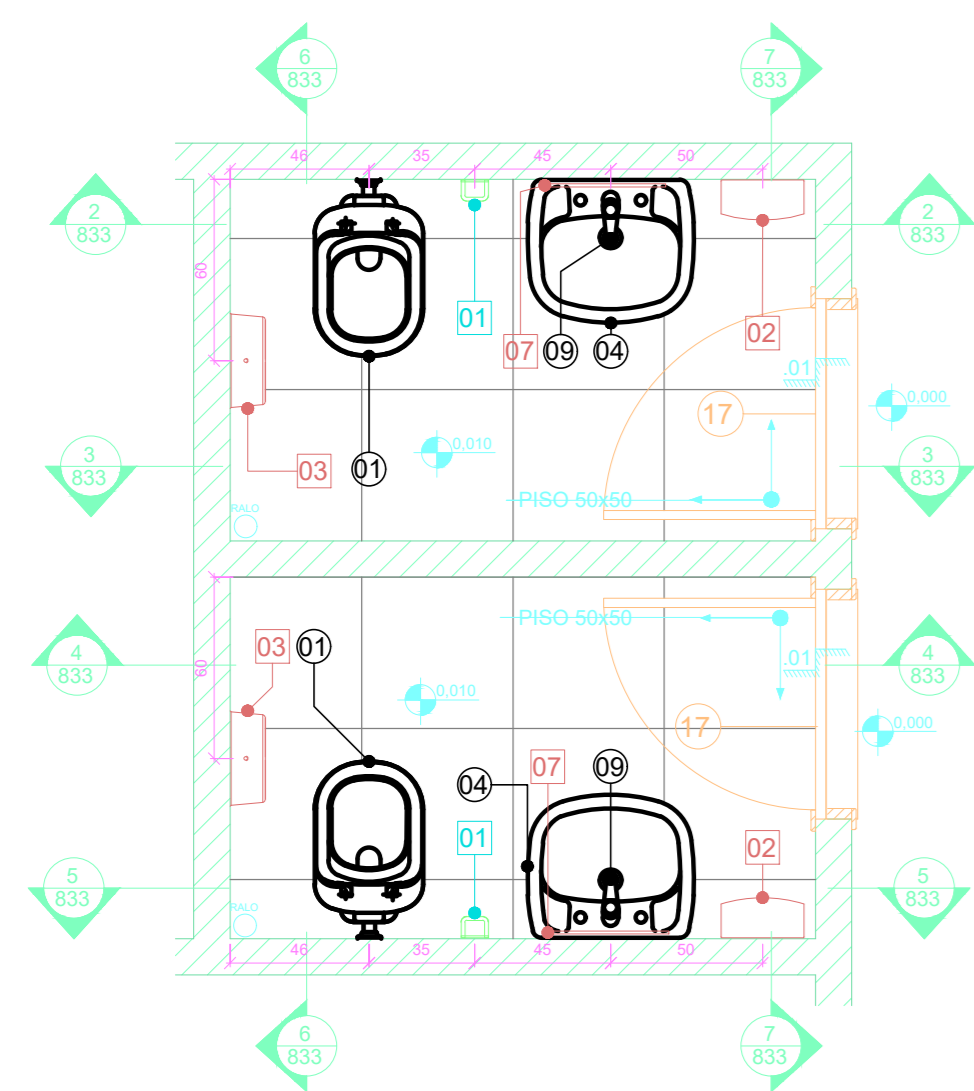

1 AM-47BANHO PNE  
1 : 25

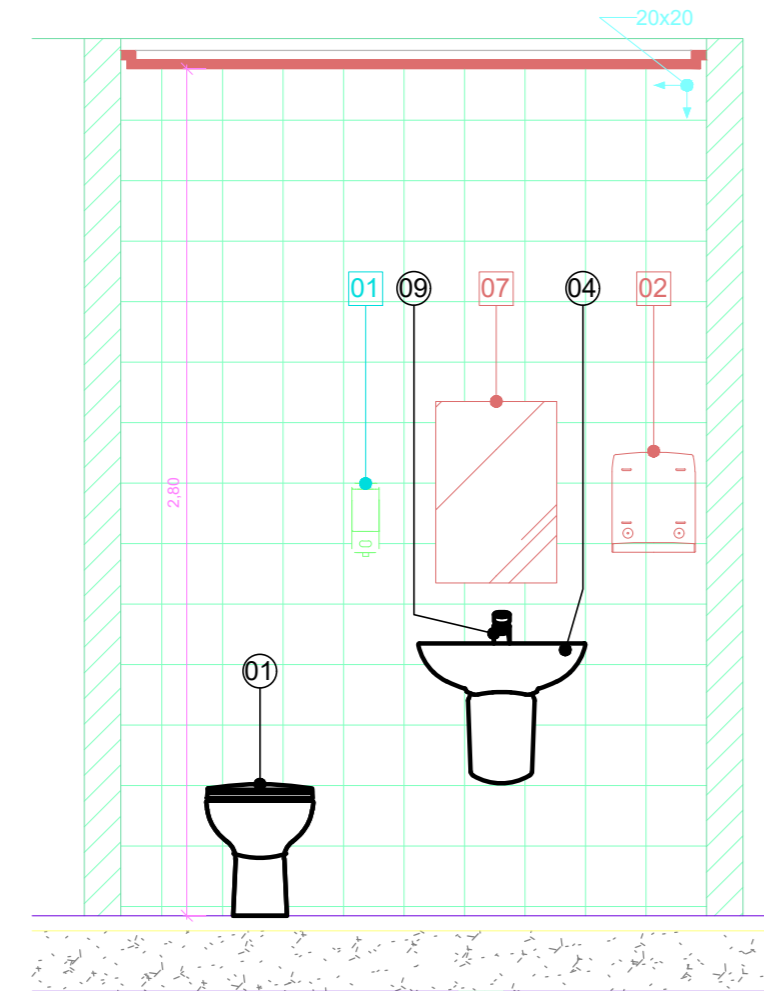

2 AM-47 VISTA 2  
1 : 25

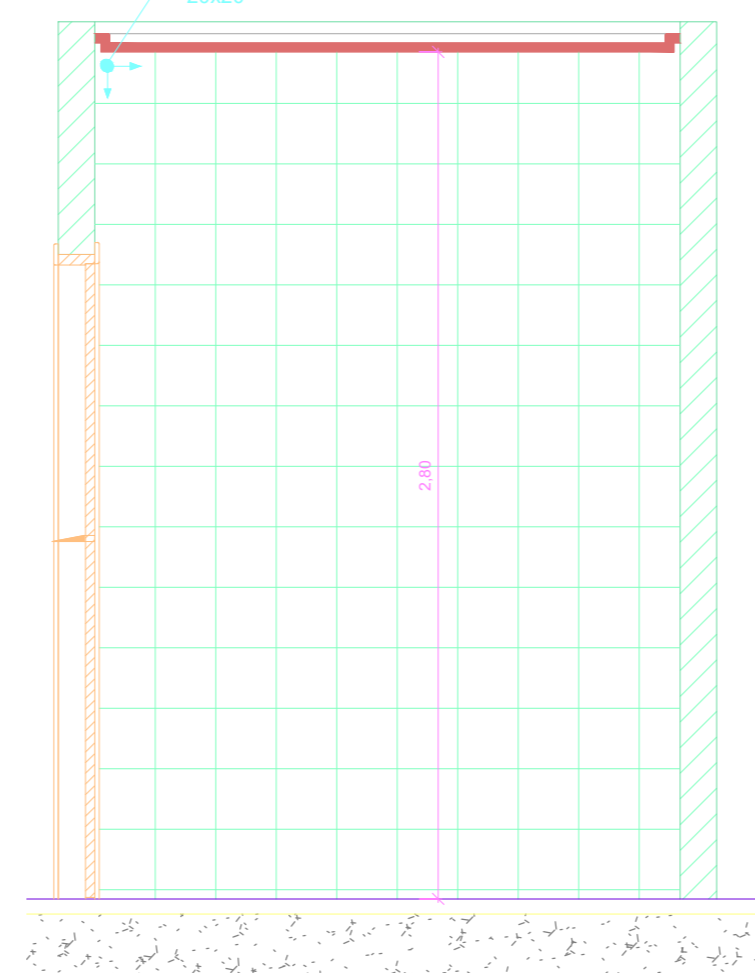

3 AM-47 VISTA 3  
1 : 25

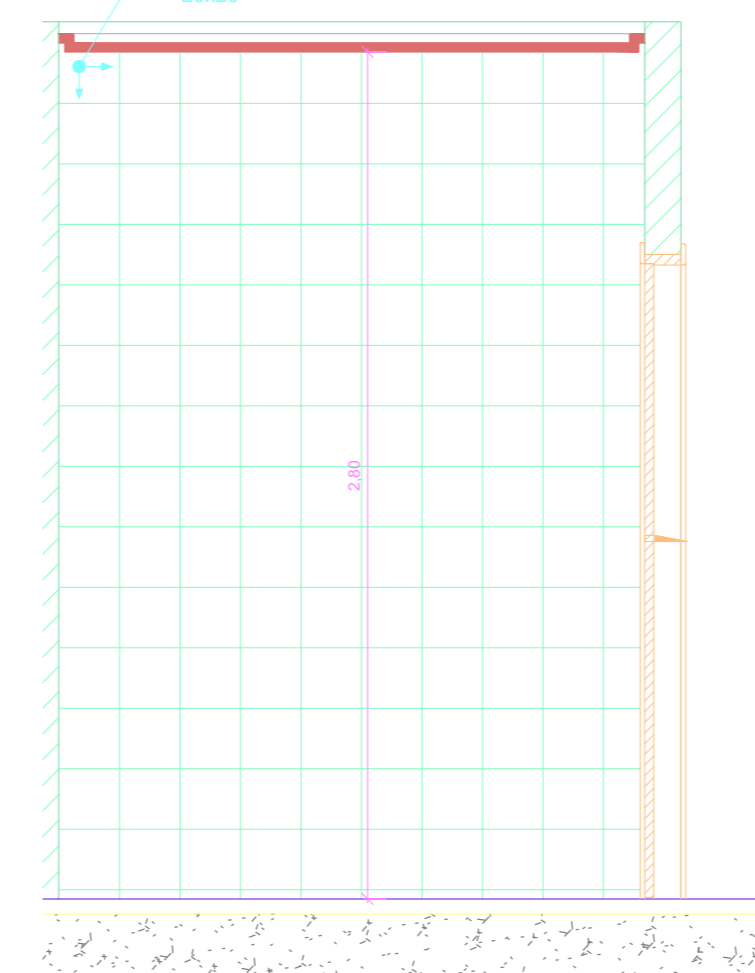

4 AM-47 VISTA 4  
1 : 25

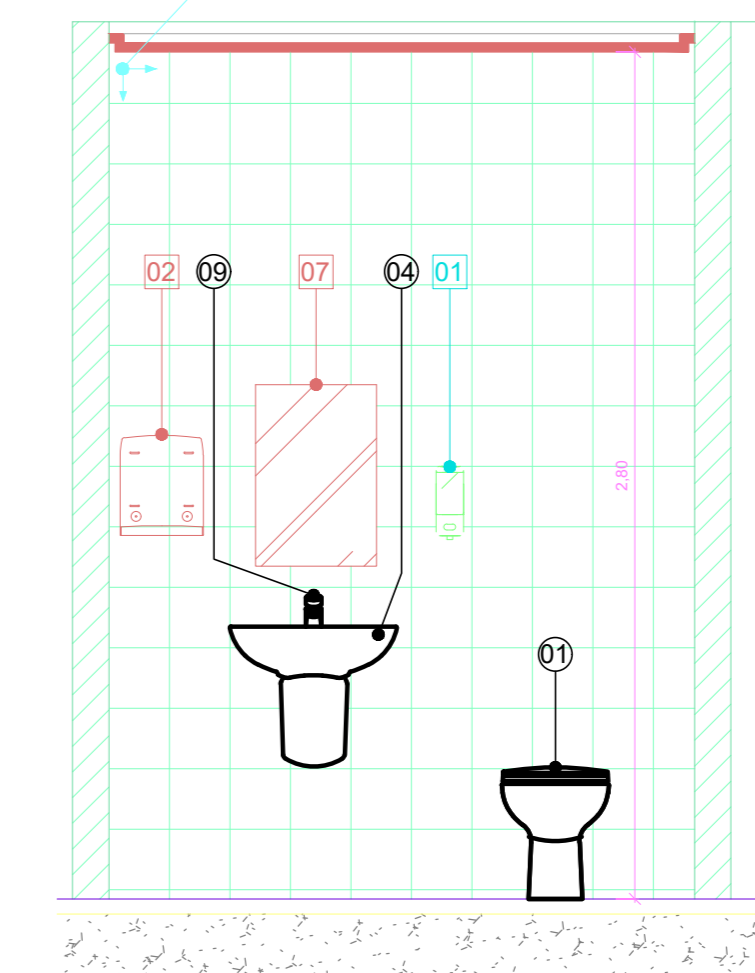

5 AM-47 VISTA 5  
1 : 25

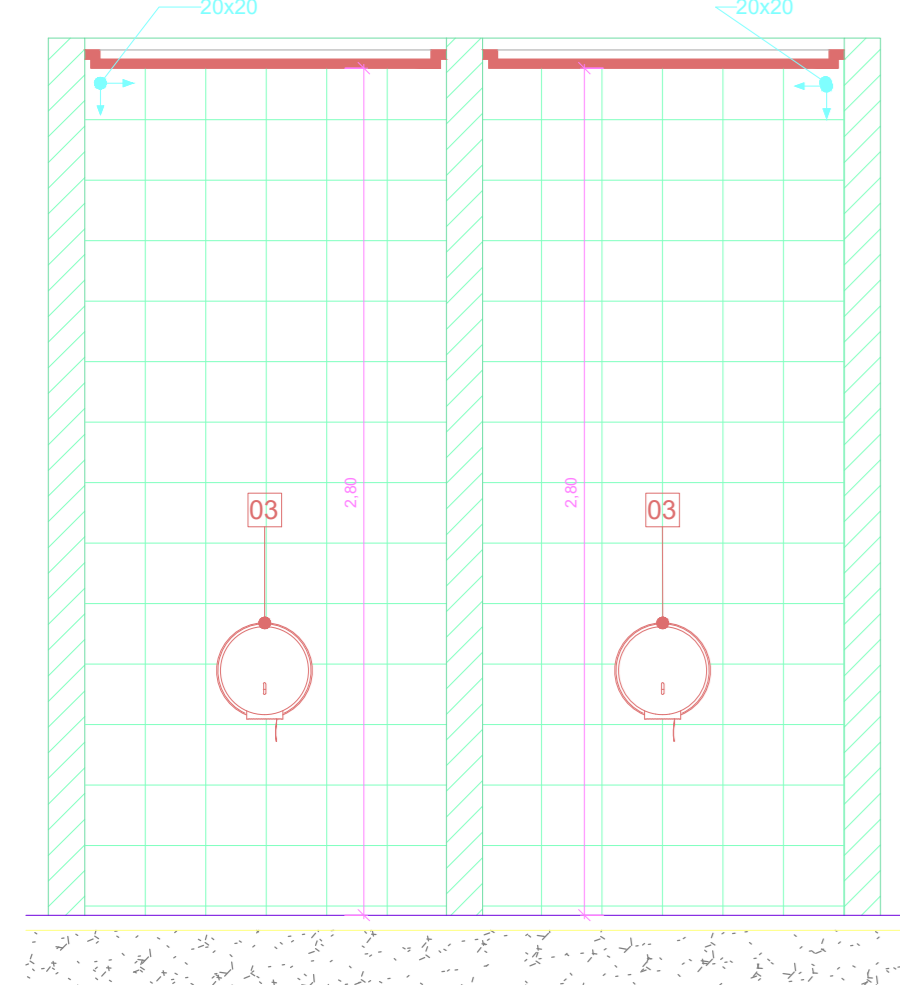

6 AM-47 VISTA 6  
1 : 25

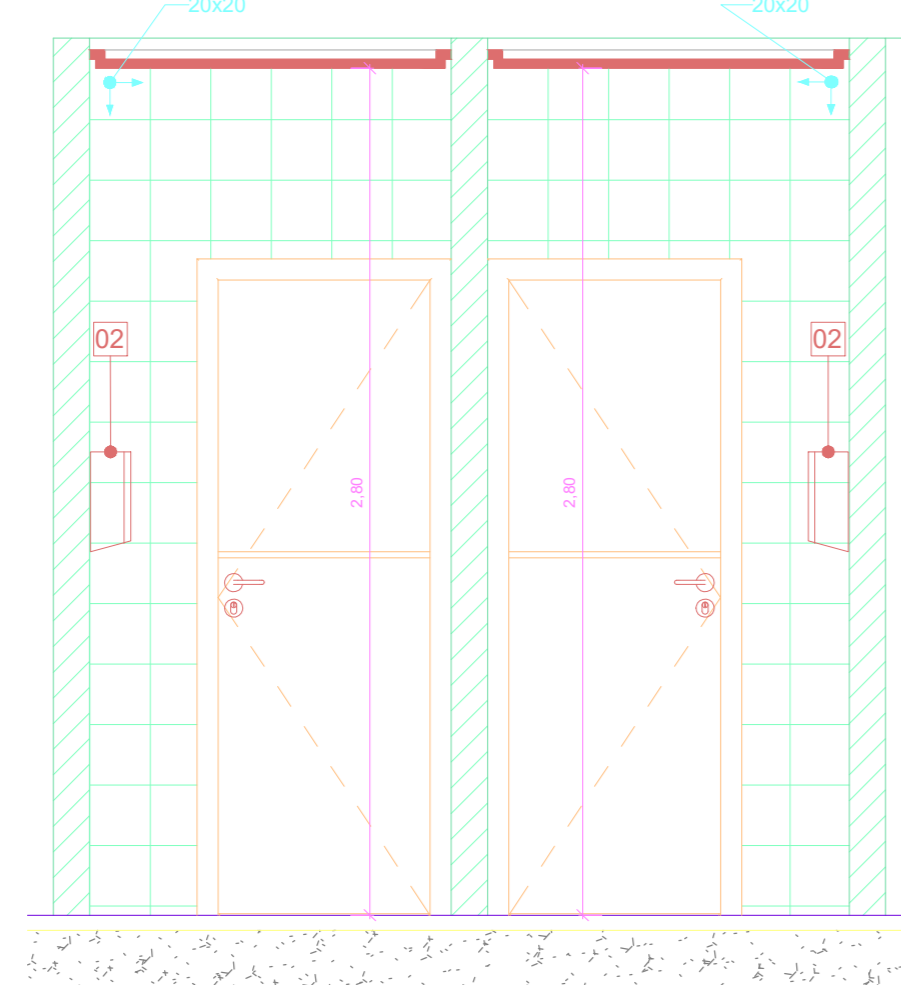

7 AM-47 VISTA 7  
1 : 25

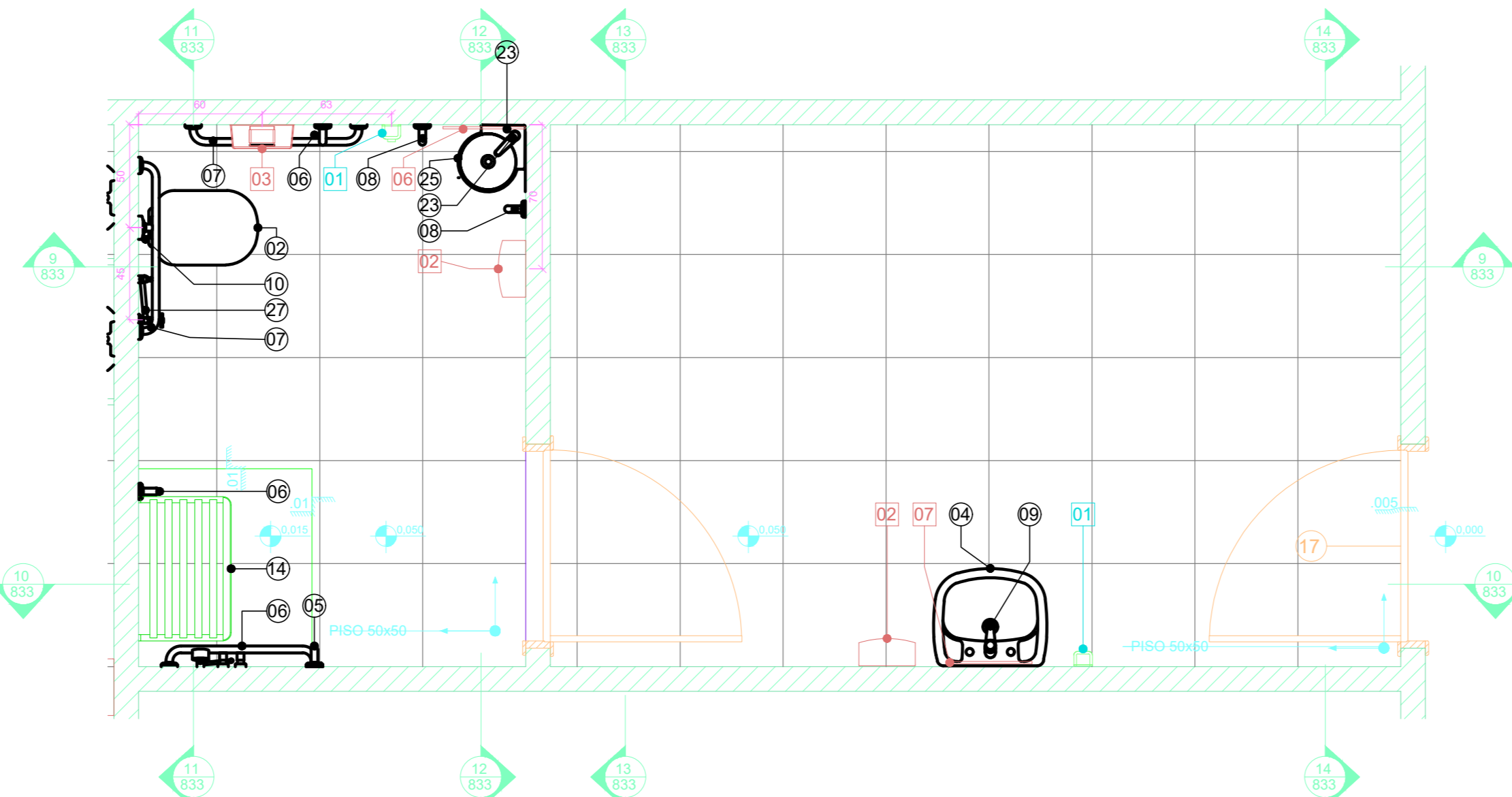

8 AM-49 SANITÁRIO  
1 : 25

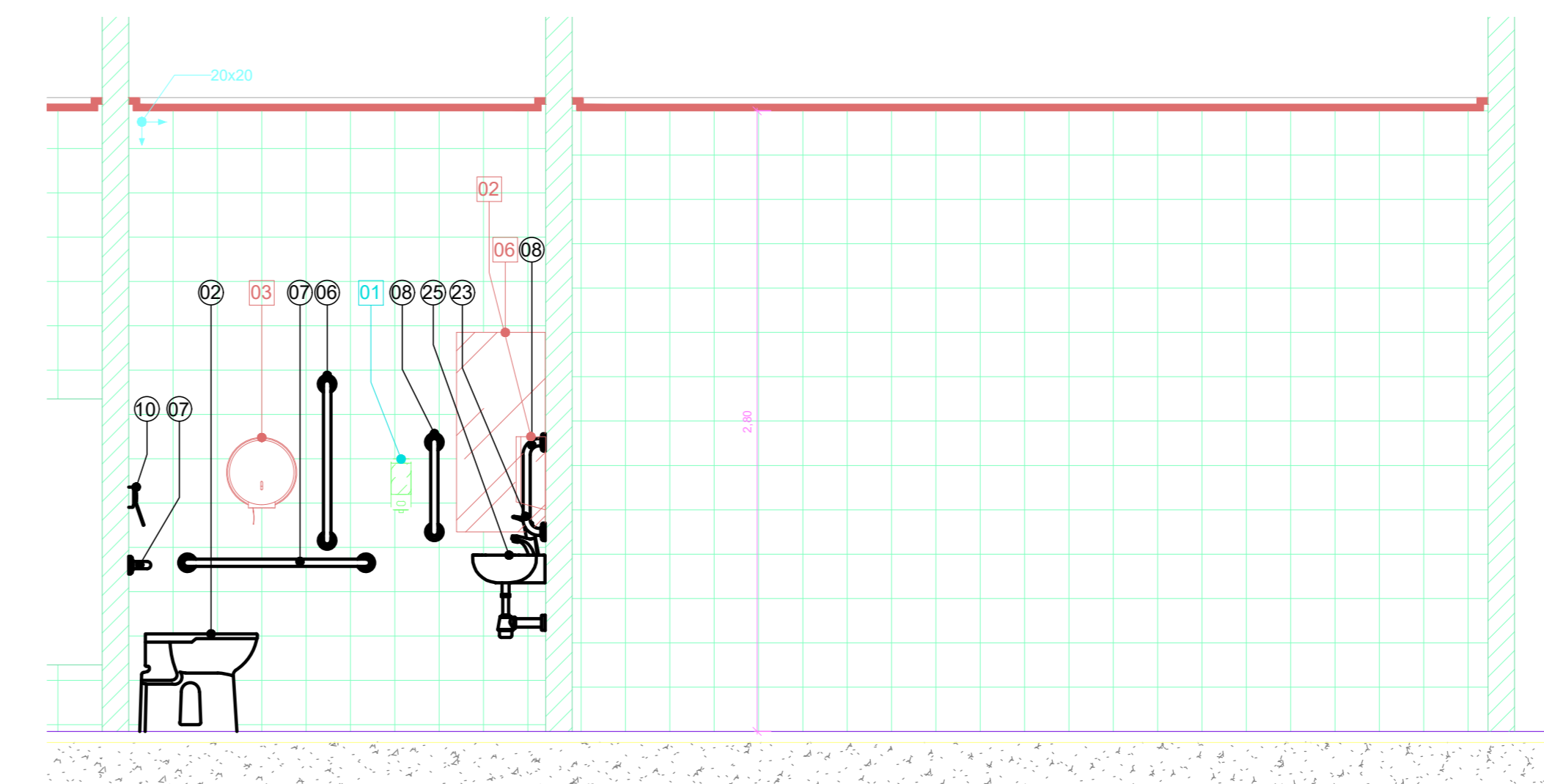

9 AM-49 VISTA 9  
1 : 25

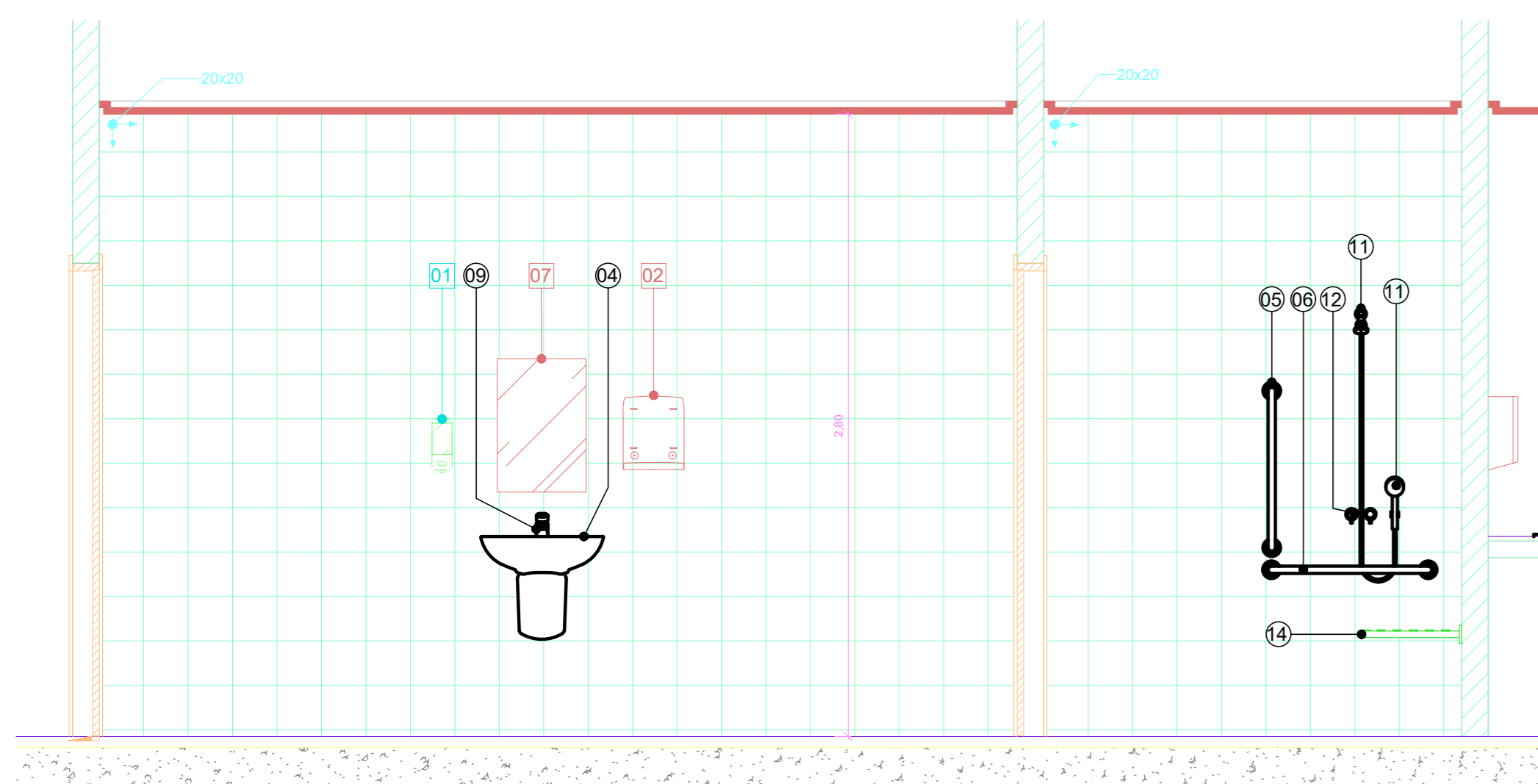

10 AM-49 VISTA 10  
1 : 25

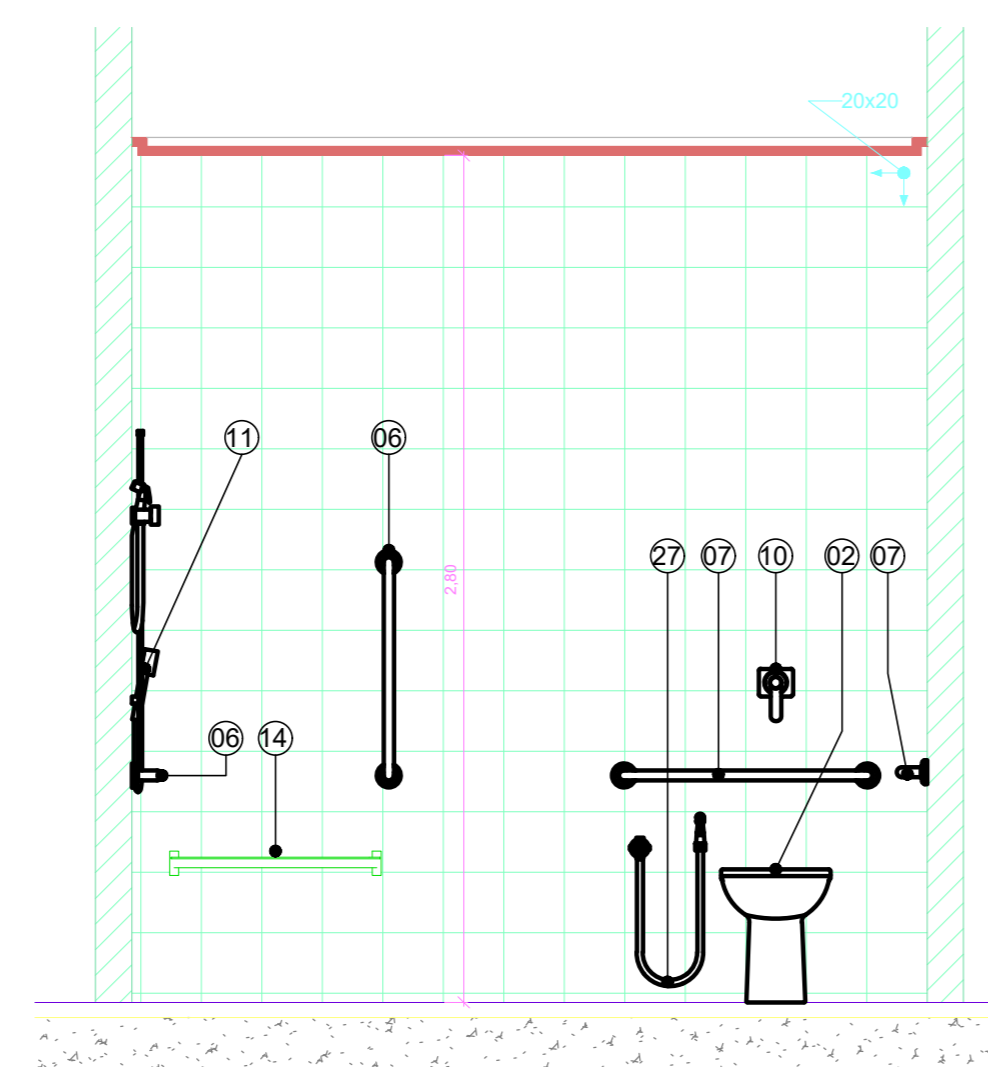

11 AM-49 VISTA 11  
1 : 25

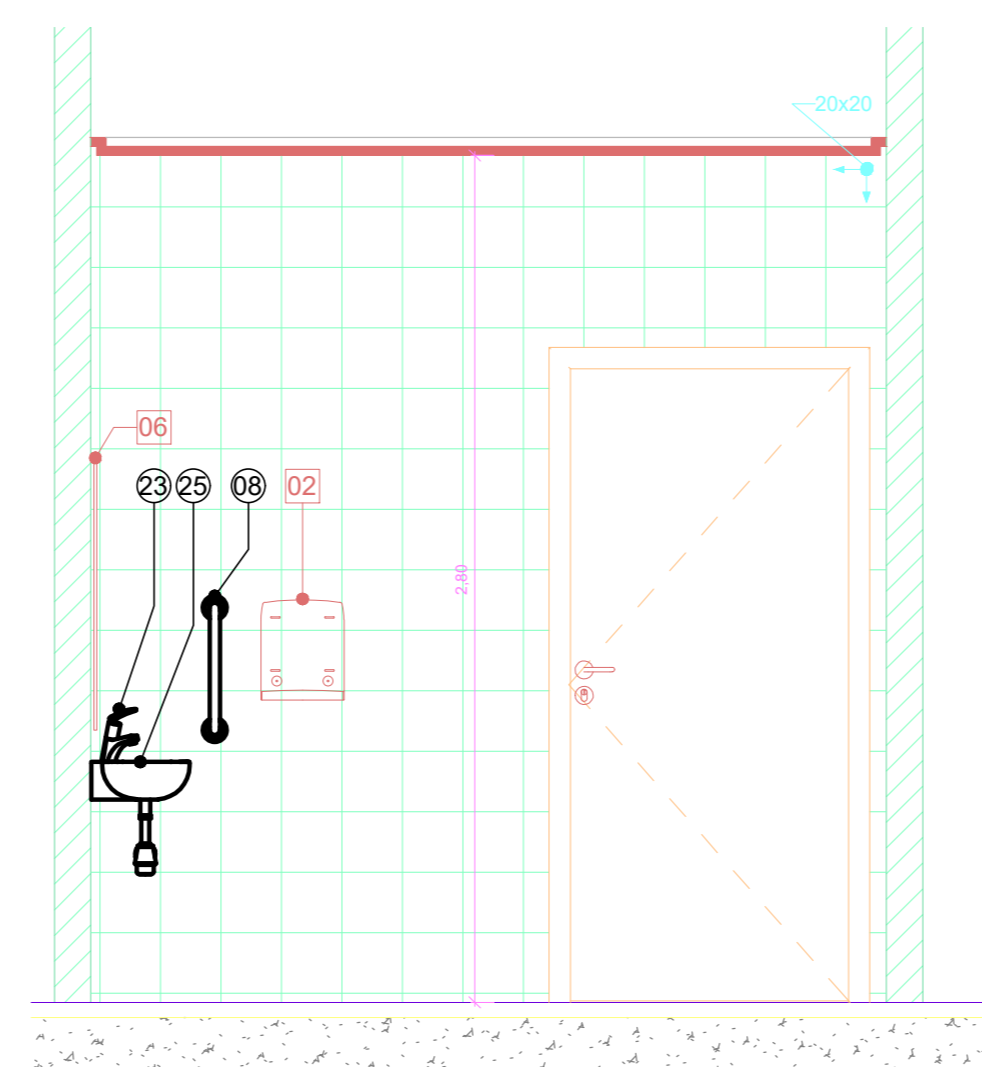

12 AM-49 VISTA 12  
1 : 25

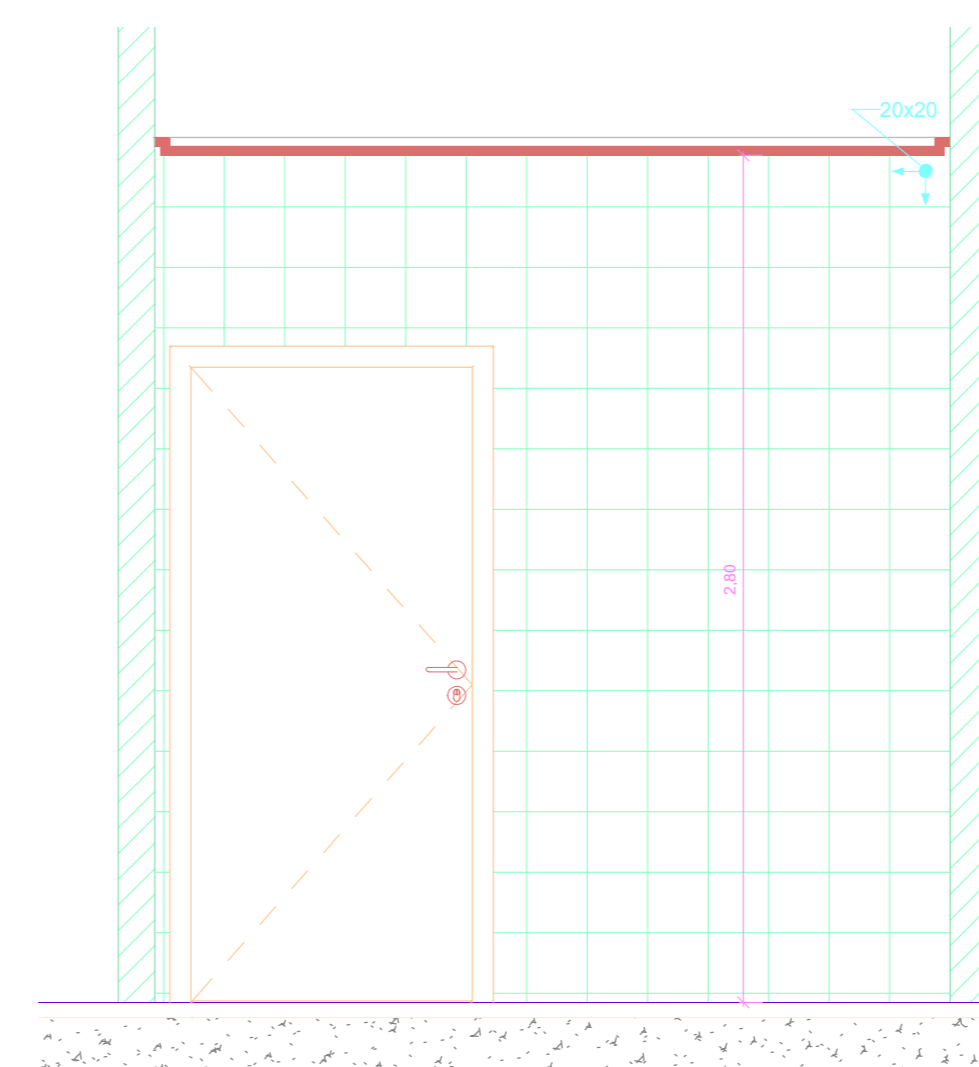

13 AM-49 VISTA 13  
1 : 25

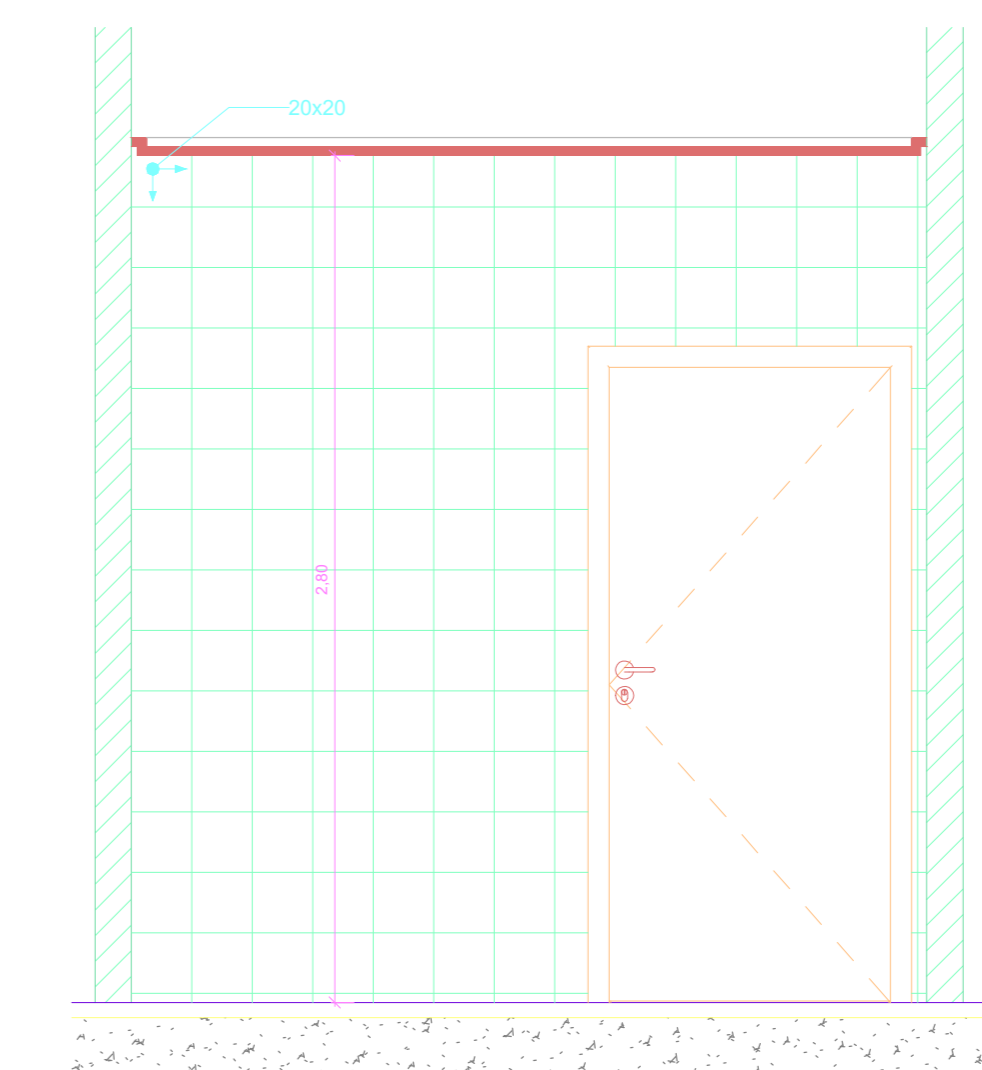

14 AM-49 VISTA 14  
1 : 25

NOTAS

1. CONFERIR MEDIDAS NO LOCAL
2. MEDIDAS EM METRO, EXCETO ONDE INDICADO.
3. AS ALVENARIAS SERÃO COTADAS NO OSSO.
- 4.
- 5.
- 6.
- 7.
- 8.
- 9.
- 10.
- 11.

LEGENDA DE LOUÇAS E PEÇAS

- 01 BACIA CONVENCIONAL VOGUE PLUS P.5.17
- 02 BACIA CONVENCIONAL CONFORTO SEM ABERTURA FRONTAL VOGUE PLUS CONFORTO P.51.17 - DECA
- 03 BANCADA DE GRANITO
- 04 LAVATÓRIO VOGUE PLUS L.51.17 LAVATÓRIO CS.1.17 COLUNA SUSPENSA PARA LAVATÓRIO - DECA
- 05 BARRA DE APOIO EM AÇO INOX ARTICULADA 80 cm
- 06 BARRA DE APOIO EM AÇO INOX 70 cm
- 07 BARRA DE APOIO EM AÇO INOX 80 cm
- 08 BARRA DE APOIO EM AÇO INOX 40 cm
- 09 TORNEIRA DE MESA COM FECHAMENTO AUTOMÁTICO PARA LAVATÓRIO DECAMATIC ECO REF.1173.C - DECA
- 10 VÁLVULA DE ACIONAMENTO DESCARGA SISTEMA MONTANA ECOLINE
- 11 CHUVEIRO COM DESVIADOR E DUCHA MANUAL ASPEN 1967.C - DECA
- 12 MISTURADOR PARA CHUVEIRO
- 13 SISTEMA MONTANA DE DESCARGA
- 14 CADEIRA ARTICULADA PARA BANHO CONFORTO REF. 2355.E.BR - DECA
- 15 CUBA DE LOUÇA OVAL REF. L.59.17 - DECA
- 16 DIVISÓRIA EM GRANITO
- 17 SOLEIRA DE GRANITO
- 18 SÓCULO
- 19 BOX
- 20 MICTÓRIO COM SIFÃO INTEGRADO M.712 M.712.17 - DECA
- 21 VÁLVULA DE MICTÓRIO COM FECHAMENTO AUTOMÁTICO DECAMATIC 2570.C - DECA
- 22 CORDÃO DE GRANITO
- 23 TORNEIRA DE MESA COM FECHAMENTO AUTOMÁTICO PARA LAVATÓRIO DECAMATIC ECO 1173.C.CONF - DECA
- 24 BARRA DE APOIO LATERAL ARTICULADA
- 25 LAVATÓRIO SUSPENSO MÁSTER DE CANTO COM MESA L.76.17-DECA
- 26 MISTURADOR COM DUCHA HIGIÊNICA IZY 1894.C37 - DECA
- 27 DUCHA HIGIÊNICA COM REGISTRO DECA

LEGENDA DE ACESSÓRIOS

- 01 DISPENSER DE SABÃO LÍQUIDO
- 02 PORTA PAPEL TOALHA
- 03 PORTA PAPEL HIGIÊNICO
- 04 ARMÁRIO METÁLICO
- 05 ABERTURA NA BANCADA PARA LIXEIRA
- 06 ESPELHO PNE
- 07 ESPELHO SANITÁRIO
- 08 TROCADOR DE FRALDAS HORIZONTAL DE PAREDE RETRÁTIL CINZA

LEGENDA:

- INÍCIO DA COLOCAÇÃO PISO CERÂMICO
- INÍCIO DA COLOCAÇÃO REVESTIMENTO CERÂMICO

OBSERVAÇÕES GERAIS:

- \* Todas as medidas em metros exceto onde indicado;
- \* Antes de execução, conferir todas as medidas no local;
- \* Não tomar medidas em escala na planta;
- \* Toda interferência necessária em alvenaria existente deve ter as medidas confirmadas no local e confrontadas com as medidas fornecidas em projeto executivo podendo haver necessidade de ajustes;
- \* Em caso de reformas, recuperar as áreas que sofreram danos causados pela intervenção. Principalmente pintura, pisos e jardins. Em cada caso, conferir o padrão existente no local;
- \* Demais especificações em Memorial Descritivo de Arquitetura.

OBSERVAÇÕES:

AS COTAS DE EIXOS QUE NÃO ESTÃO NOS DETALHES ESPECÍFICOS ENCONTRAM-SE NA ÚLTIMA FOLHA DA SÉRIE DE DETALHAMENTOS DE ÁREAS MOLHADAS.  
 ATENTAR ÀS COTAS DOS DETALHES QUE CONDICIONAM OS EIXOS DAS PEÇAS HIDRÁULICAS E ACESSÓRIOS QUE ESTÃO NOS DETALHES GERAIS DE ÁREAS MOLHADAS.  
 OS DETALHES QUE NÃO SE ENCONTRAM NA SÉRIE DE DETALHAMENTOS DE ÁREAS MOLHADAS, COMO AS TROCAS DE PISO E DIVISÓRIAS ENCONTRAM-SE EM OUTRAS FOLHAS DE DETALHES COMPLEMENTARES.

0	EMISSÃO INICIAL		
REV.	DESCRIÇÃO	RESPONSÁVEL	DATA

GOVERNO DO ESTADO DE SÃO PAULO  
 Secretaria de Estado da Saúde

HOSPITAL METROPOLITANO DE CAMPINAS  
 Av. Prefeito Faria Lima nº. 560 - Campinas - SP

GRUPO TÉCNICO DE EDIFICAÇÕES  
 AM47 / AM49

PROJETO EXECUTIVO DE ARQUITETURA

Arq. MARIA CRISTINA GOMES JOTTEN  
 Arq. CÂMLIO CHINBOTTE

H= 833  
 UAR/2026  
 067\_AR-PR-DT-AM-R00-FOLHA\_833-R00.DWG

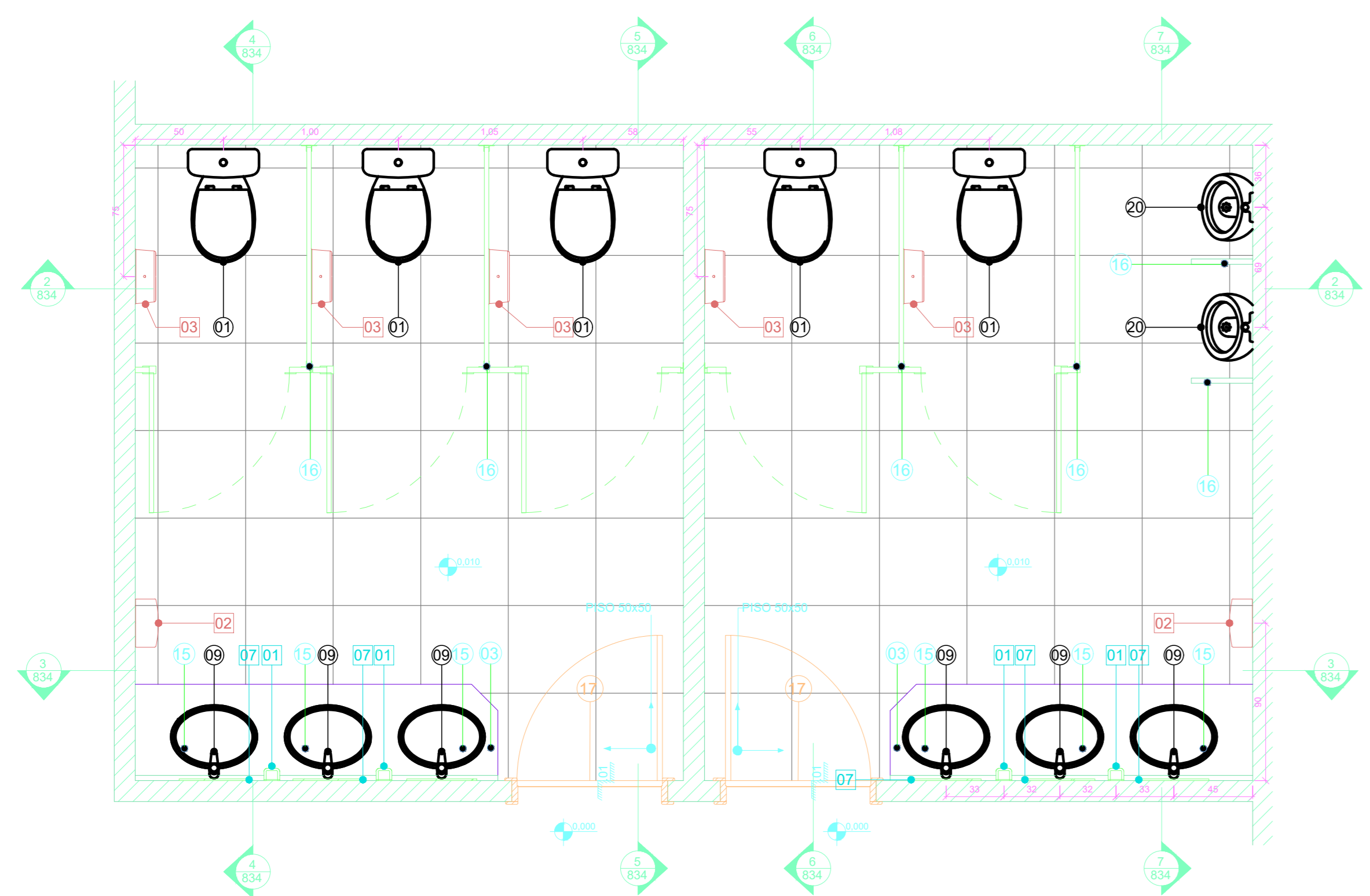

1 AM-48 SANITÁRIO  
1 : 25

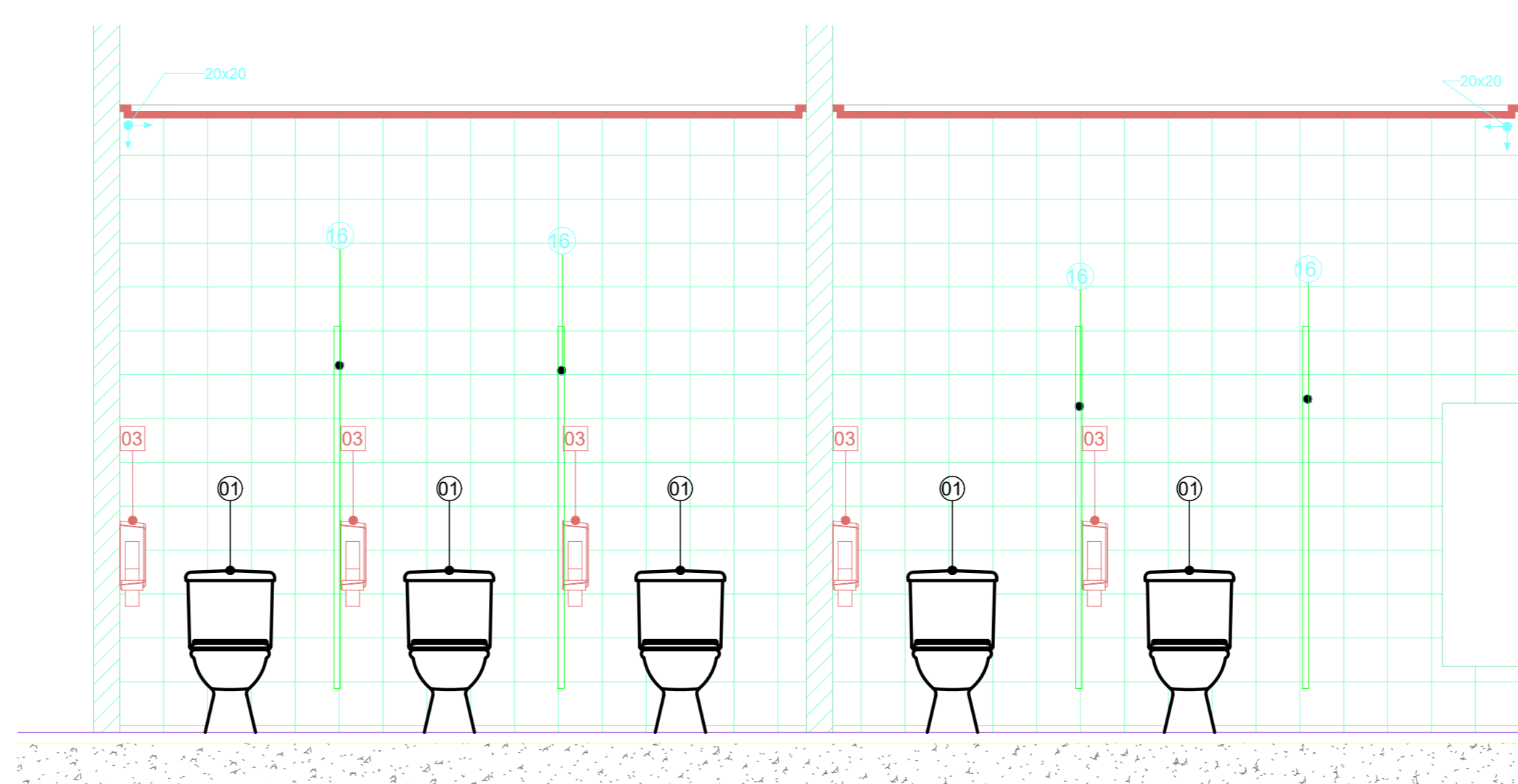

2 AM-48 VISTA 2  
1 : 25

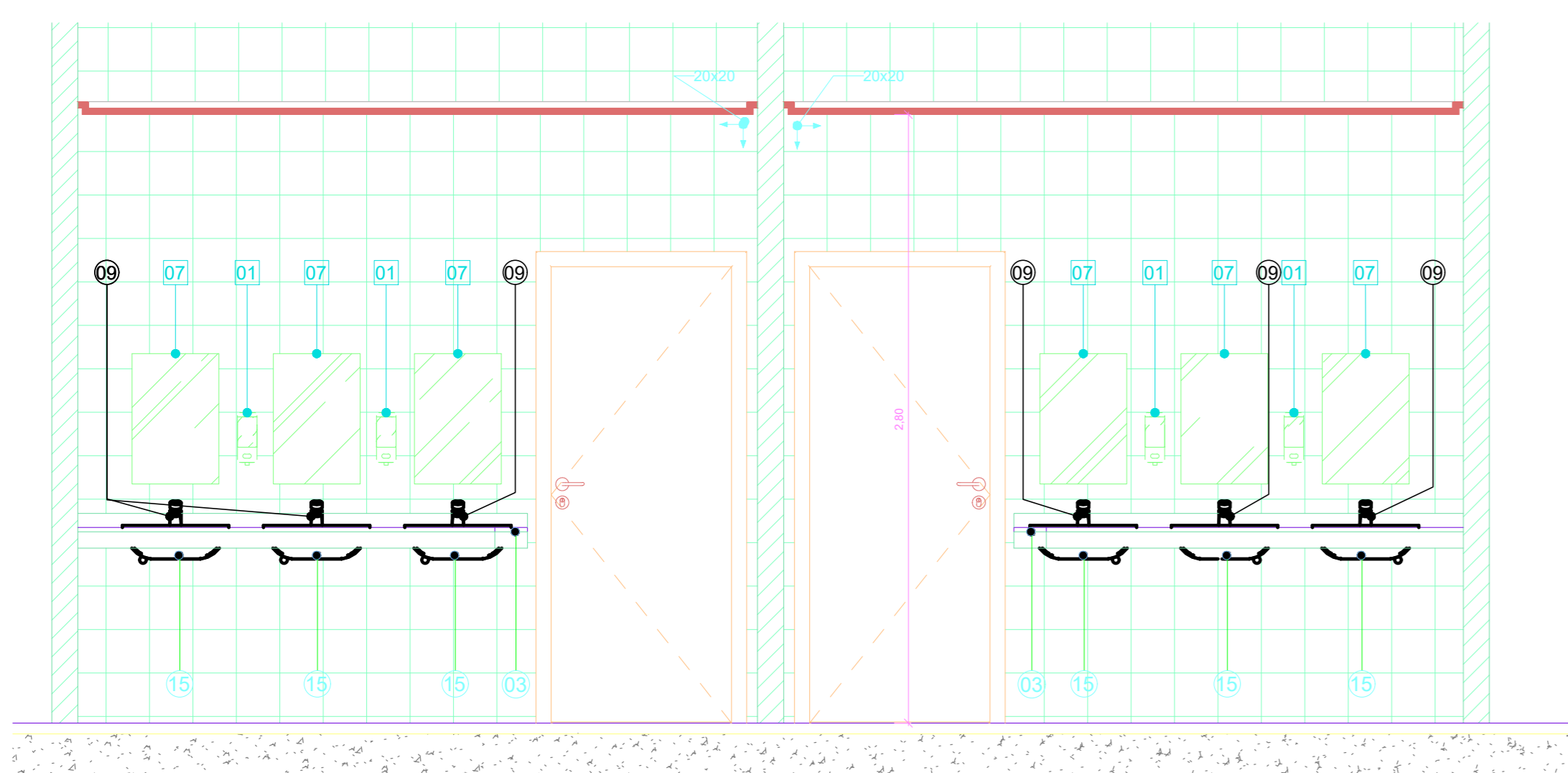

3 AM-48 VISTA 3  
1 : 25

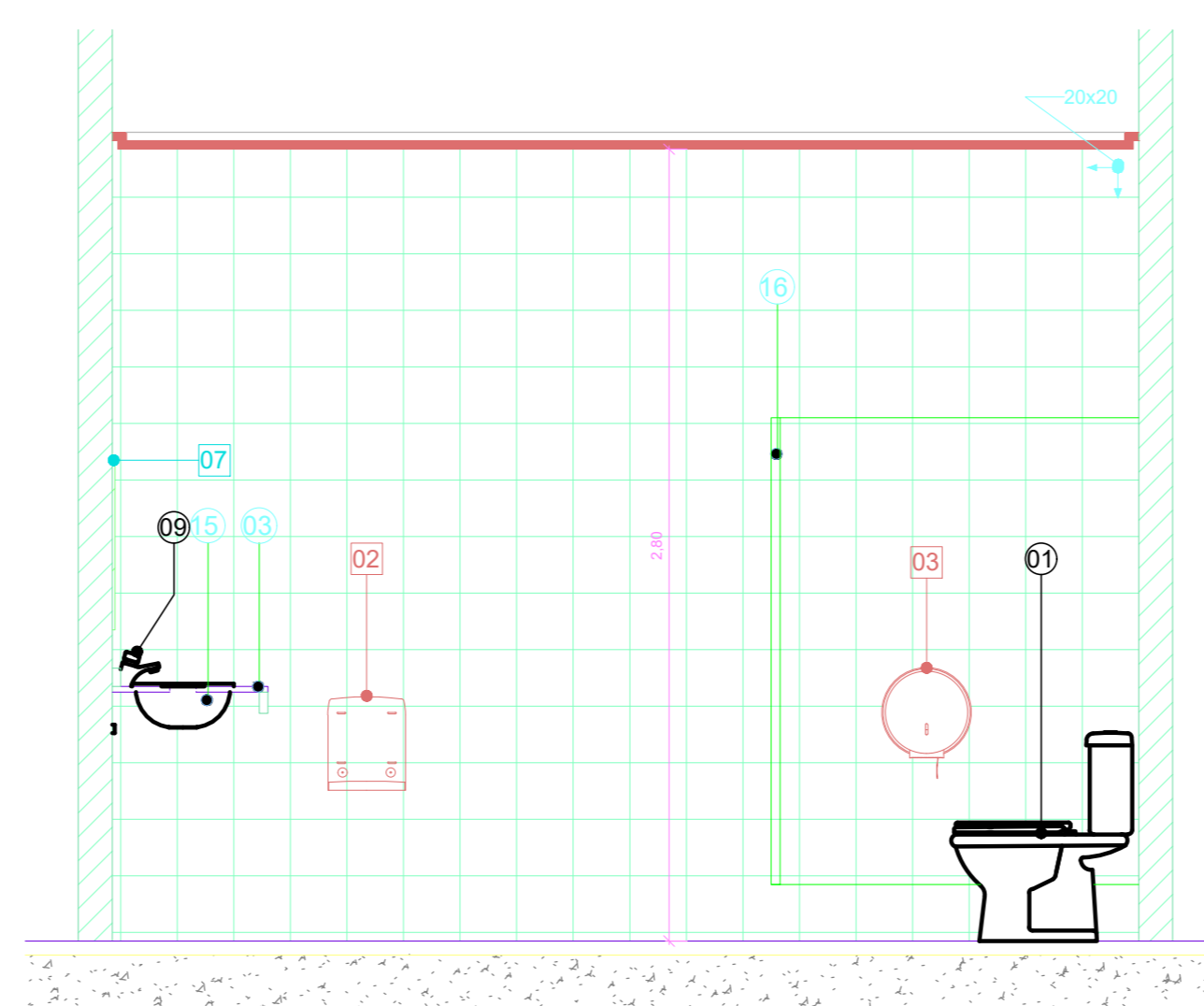

4 AM-48 VISTA 4  
1 : 25

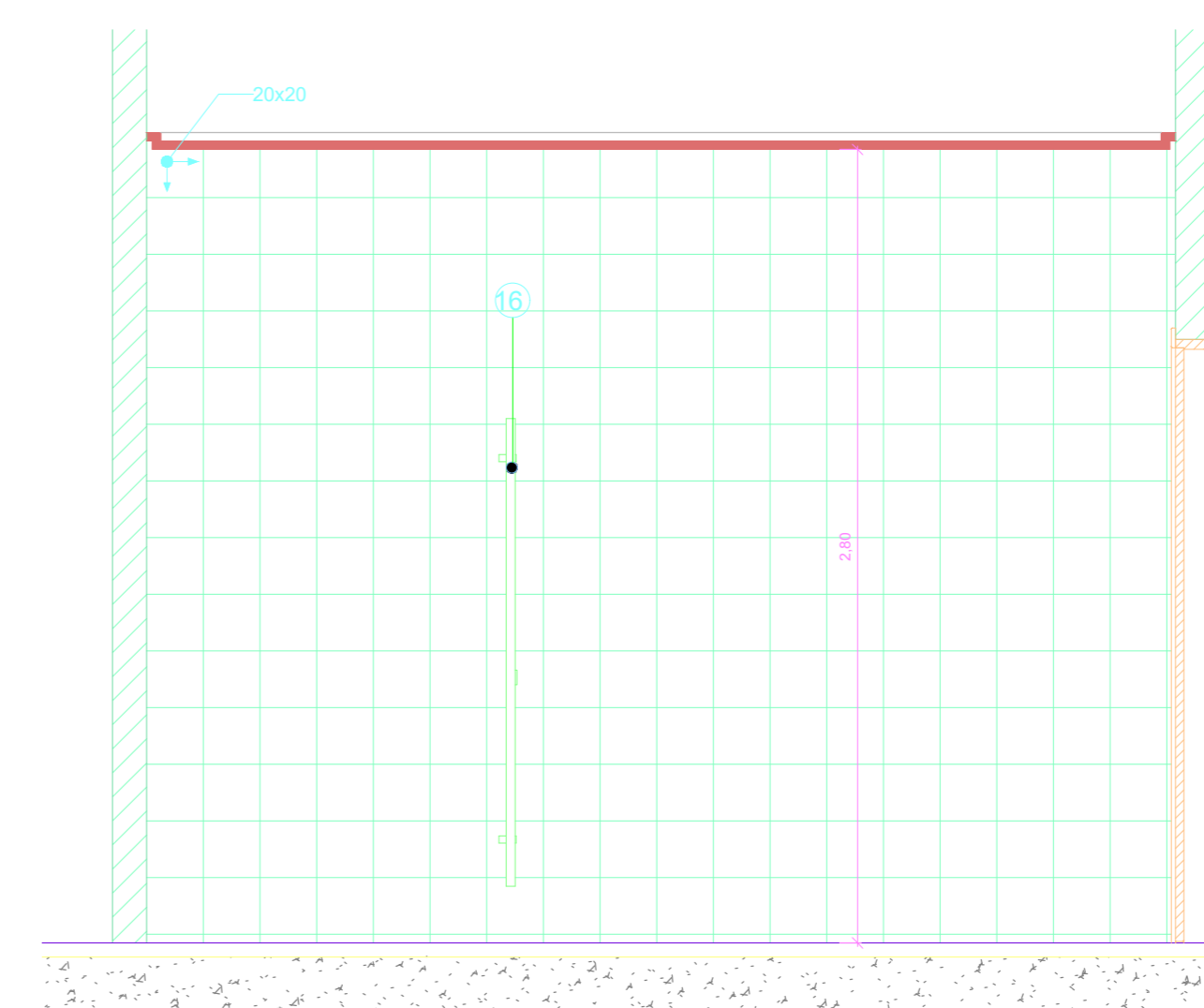

5 AM-48 VISTA 5  
1 : 25

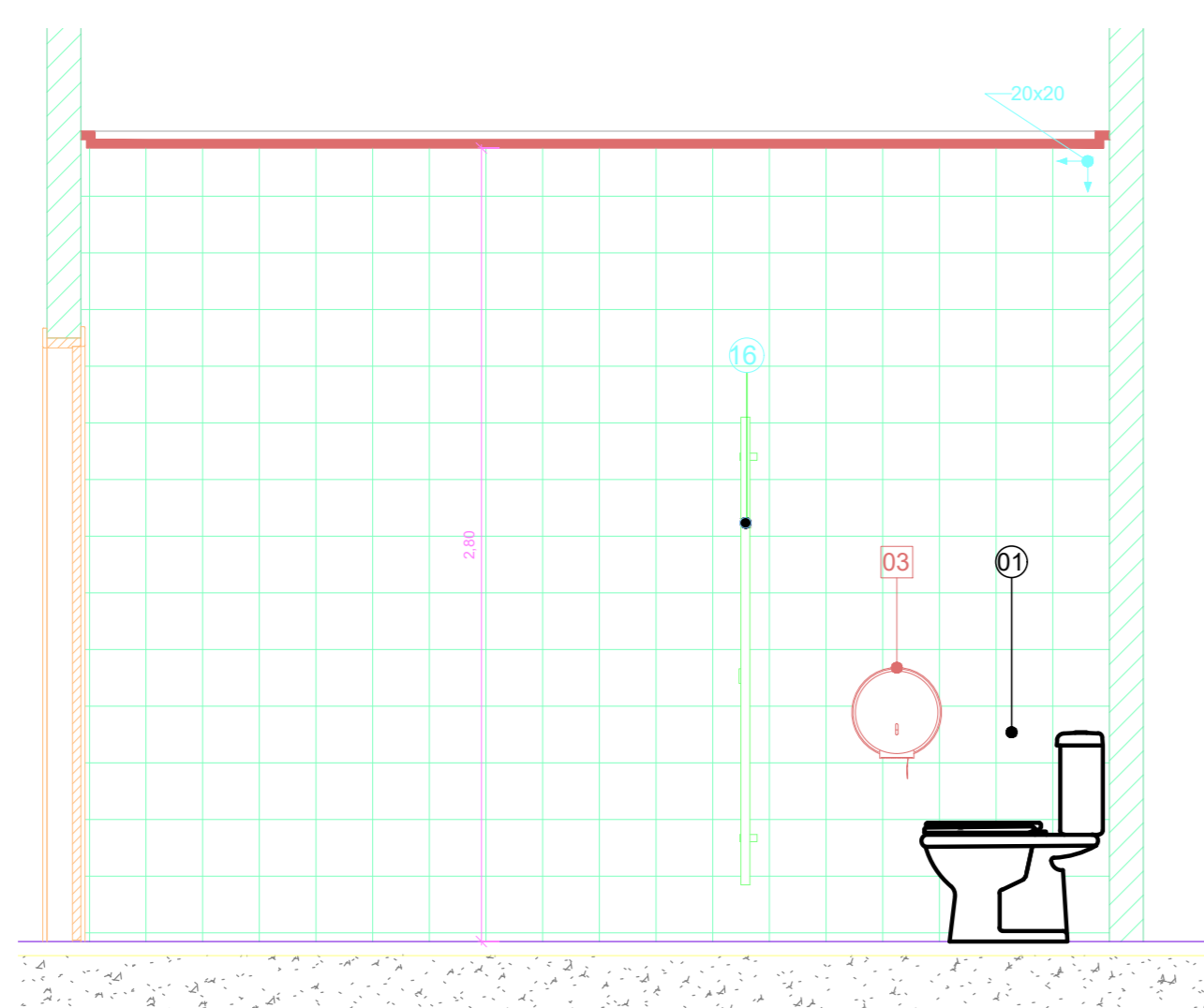

6 AM-48 VISTA 6  
1 : 25

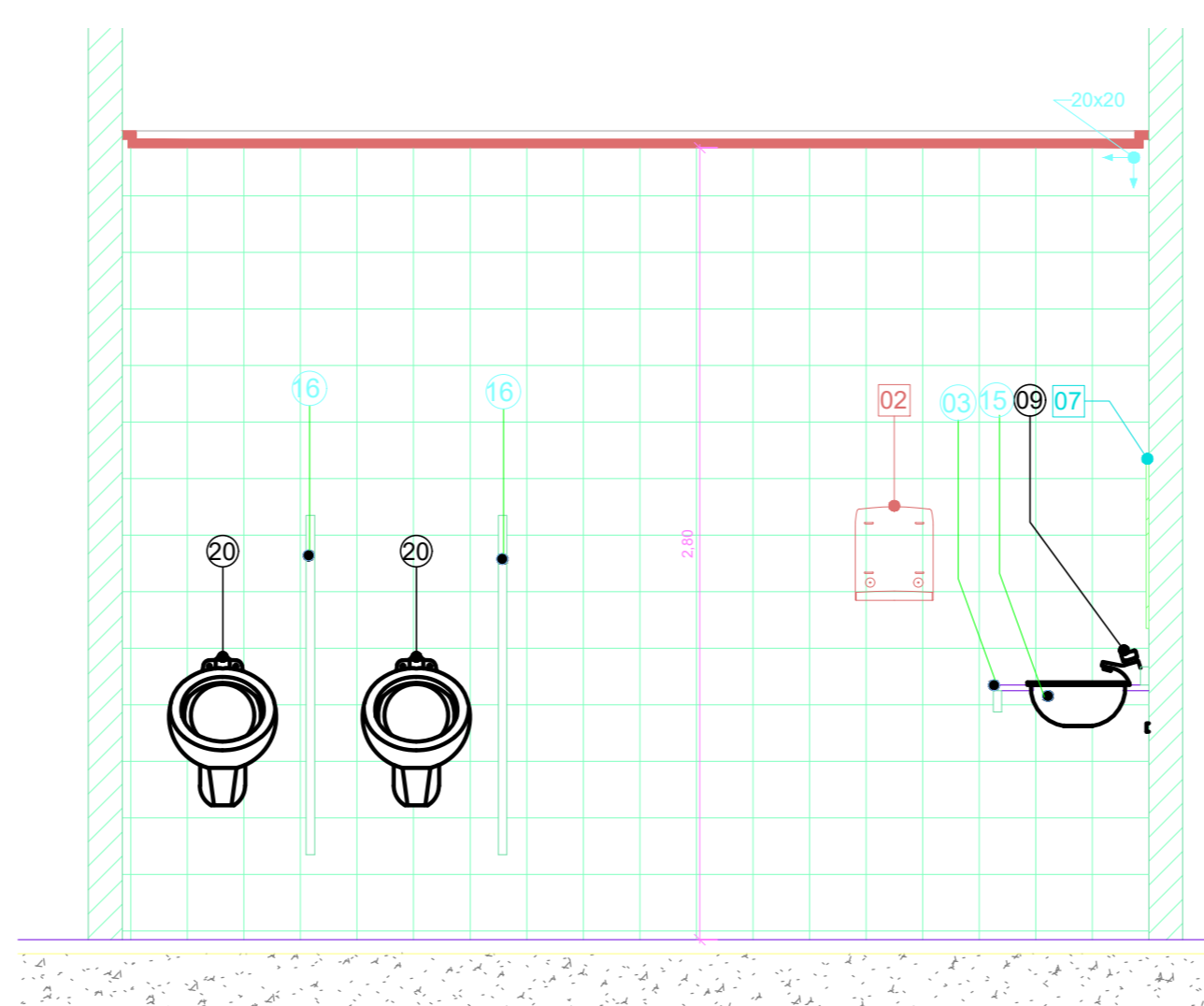

7 AM-48 VISTA 7  
1 : 25

## LEGENDA DE LOUÇAS E PEÇAS

- 01 BACIA CONVENCIONAL VOGUE PLUS P.5.17
- 02 BACIA CONVENCIONAL CONFORTO SEM ABERTURA FRONTAL VOGUE PLUS CONFORTO P.51.17 - DECA
- 03 BANCADA DE GRANITO
- 04 LAVATÓRIO VOGUE PLUS L.51.17 LAVATÓRIO CS.1.17 COLUNA SUSPensa PARA LAVATÓRIO - DECA
- 05 BARRA DE APOIO EM AÇO INOX ARTICULADA 80 cm
- 06 BARRA DE APOIO EM AÇO INOX 70 cm
- 07 BARRA DE APOIO EM AÇO INOX 80 cm
- 08 BARRA DE APOIO EM AÇO INOX 40 cm
- 09 TORNEIRA DE MESA COM FECHAMENTO AUTOMÁTICO PARA LAVATÓRIO DECAMATIC ECO REF.1173.C - DECA
- 10 VÁLVULA DE ACIONAMENTO DESCARGA SISTEMA MONTANA ECOLINE
- 11 CHUVEIRO COM DESVIADOR E DUCHA MANUAL ASPEN 1967.C - DECA
- 12 MISTURADOR PARA CHUVEIRO
- 13 SISTEMA MONTANA DE DESCARGA
- 14 CADEIRA ARTICULADA PARA BANHO CONFORTO REF. 2355.E.BR - DECA
- 15 CUBA DE LOUÇA OVAL REF. L.59.17 - DECA
- 16 DIVISÓRIA EM GRANITO
- 17 SOLEIRA DE GRANITO
- 18 SÓCULO
- 19 BOX
- 20 MICTÓRIO COM SIFÃO INTEGRADO M.712 M.712.17 - DECA
- 21 VÁLVULA DE MICTÓRIO COM FECHAMENTO AUTOMÁTICO DECAMATIC 2570.C - DECA
- 22 CORDÃO DE GRANITO
- 23 TORNEIRA DE MESA COM FECHAMENTO AUTOMÁTICO PARA LAVATÓRIO DECAMATIC ECO 1173.C.CONF - DECA
- 24 BARRA DE APOIO LATERAL ARTICULADA
- 25 LAVATÓRIO SUSPENSÃO MÁSTER DE CANTO COM MESA L.76.17-DECA
- 26 MISTURADOR COM DUCHA HIGIÊNICA IZY 1894.C37 - DECA
- 27 DUCHA HIGIÊNICA COM REGISTRO DECA

## LEGENDA DE ACESSÓRIOS

- 01 DISPENSER DE SABÃO LÍQUIDO
- 02 PORTA PAPEL TOALHA
- 03 PORTA PAPEL HIGIÊNICO
- 04 ARMÁRIO METÁLICO
- 05 ABERTURA NA BANCADA PARA LIXEIRA
- 06 ESPELHO PNE
- 07 ESPELHO SANITÁRIO
- 08 TROCADOR DE FRALDAS HORIZONTAL DE PAREDE RETRÁTIL CINZA

## LEGENDA:

- INÍCIO DA COLOCAÇÃO PISO CERÂMICO
- INÍCIO DA COLOCAÇÃO REVESTIMENTO CERÂMICO

## OBSERVAÇÕES GERAIS:

- \* Todas as medidas em metros exceto onde indicado;
- \* Antes da execução, conferir todas as medidas no local;
- \* Não tomar medidas em escala na planta;
- \* Toda interferência necessária em alvenaria existente deve ter as medidas confirmadas no local e confrontadas com as medidas fornecidas em projeto executivo podendo haver necessidade de ajustes;
- \* Em caso de reformas, recuperar as áreas que sofreram danos causados pela intervenção. Principalmente pintura, pisos e jardins. Em cada caso, conferir o padrão existente no local;
- \* Demais especificações em Memorial Descritivo de Arquitetura.

## OBSERVAÇÕES:

AS COTAS DE EIXOS QUE NÃO ESTÃO NOS DETALHES ESPECÍFICOS ENCONTRAM-SE NA ÚLTIMA FOLHA DA SÉRIE DE DETALHAMENTOS DE ÁREAS MOLHADAS.  
 ATENTAR ÀS COTAS DOS DETALHES QUE CONDICIONAM OS EIXOS DAS PEÇAS HIDRÁULICAS E ACESSÓRIOS QUE ESTÃO NOS DETALHES GERAIS DE ÁREAS MOLHADAS.  
 OS DETALHES QUE NÃO SE ENCONTRAM NA SÉRIE DE DETALHAMENTOS DE ÁREAS MOLHADAS, COMO AS TROCAS DE PISO E DIVISÓRIAS ENCONTRAM-SE EM OUTRAS FOLHAS DE DETALHES COMPLEMENTARES.

## NOTAS

1. CONFERIR MEDIDAS NO LOCAL
2. MEDIDAS EM METRO, EXCETO ONDE INDICADO.
3. AS ALVENARIAS SERÃO COTADAS NO OSSO.
- 4.
- 5.
- 6.
- 7.
- 8.
- 9.
- 10.
- 11.

REV.	EMISSÃO INICIAL	REVISÃO	RESPONSÁVEL	DATA
0				

**GOVERNO DO ESTADO DE SÃO PAULO**  
**Secretaria de Estado da Saúde**

**HOSPITAL METROPOLITANO DE CAMPINAS**  
 Av. Prefeito Forjaz Lima nº. 560 - Campinas - SP

**GRUPO TÉCNICO DE EDIFICAÇÕES**  
**AM48**

**PROJETO EXECUTIVO DE ARQUITETURA**

Av. Dr. Enes Cavatini de Aguiar, nº.188, 3º andar  
 São Paulo-SP Cep: 04423-200  
 Tel: (11)3066 8860 Fax: (11)3066 8482

Arq. MARIA CRISTINA GOMES JOTTEN  
 Arq. CÂMLIO CHINBOTTE

INDICADA: 834  
 DATA: 04/2026  
 TÍTULO: 267\_AR-PR-DT-AM-R00-FOLHA\_834-R00.DWG

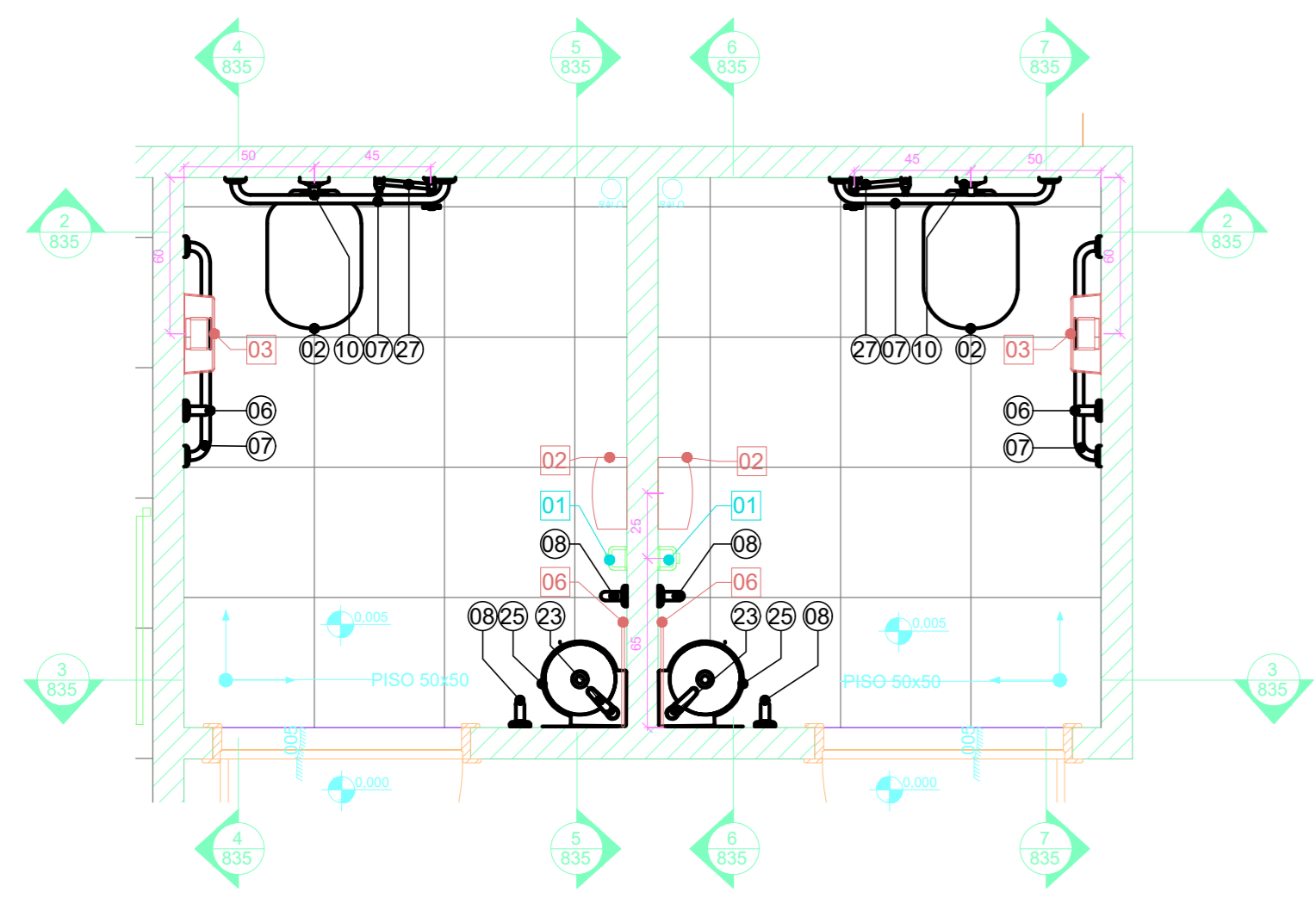

1 AM-50 SANITÁRIO  
1 : 25

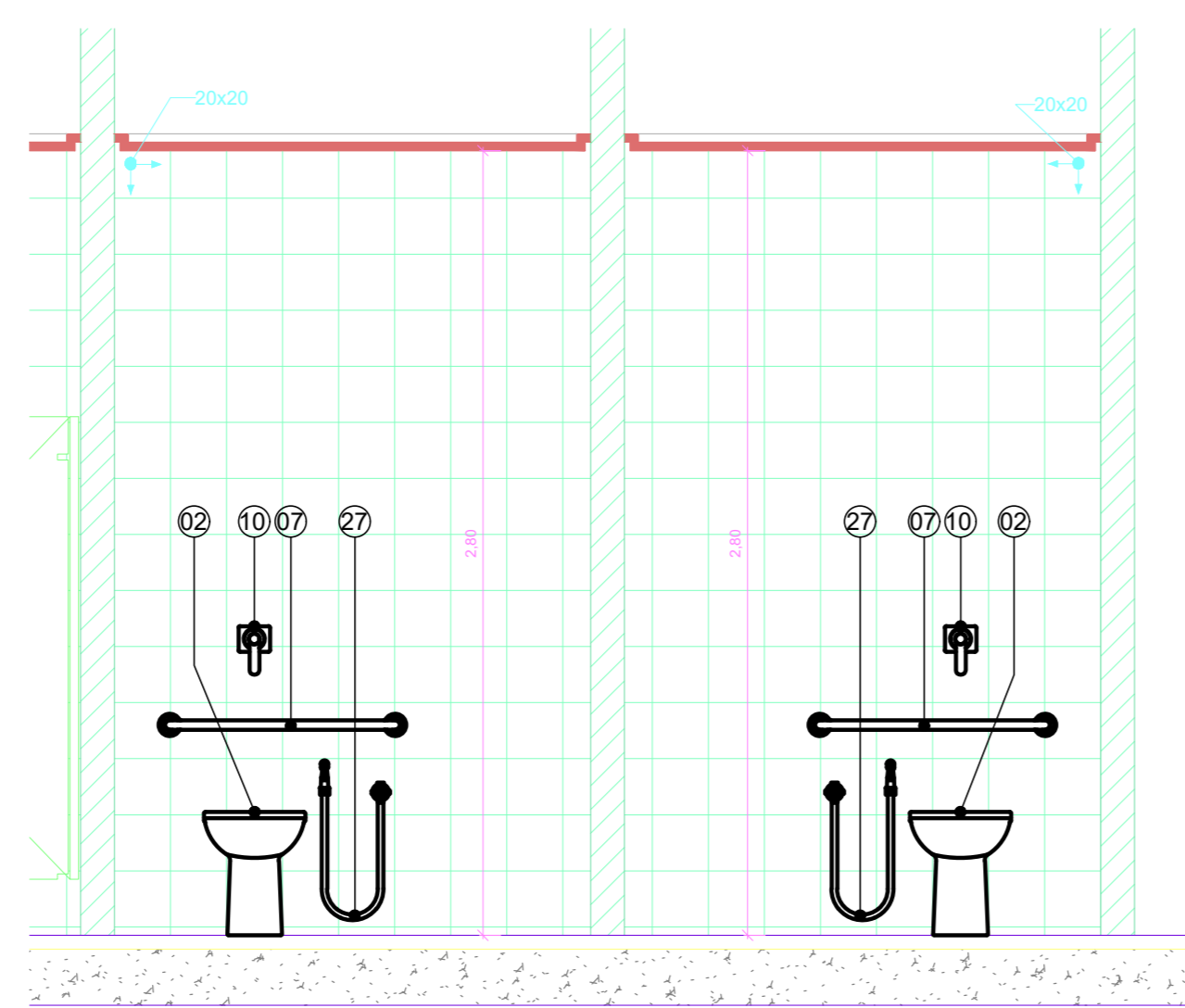

2 AM-50 VISTA 2  
1 : 25

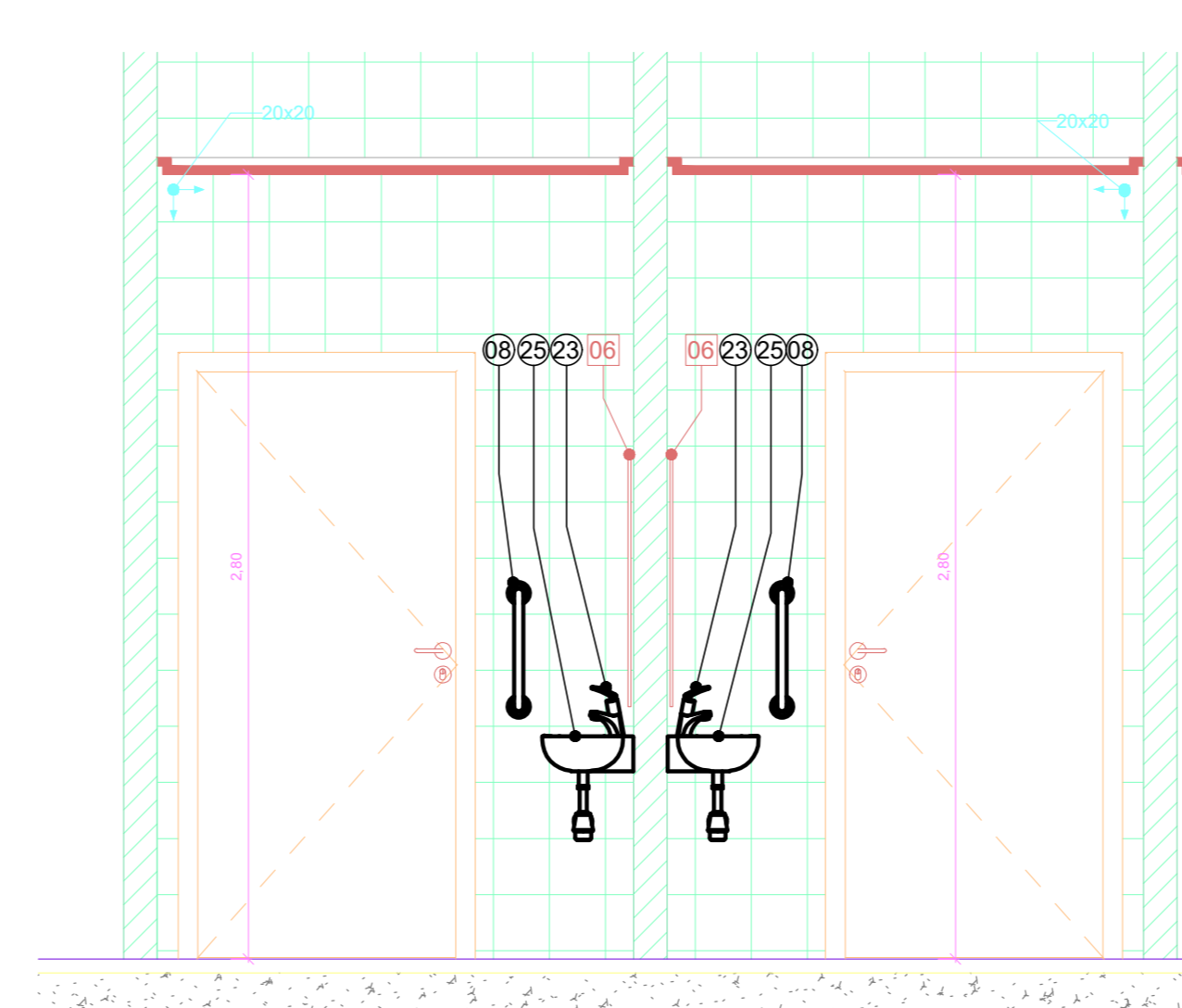

3 AM-50 VISTA 3  
1 : 25

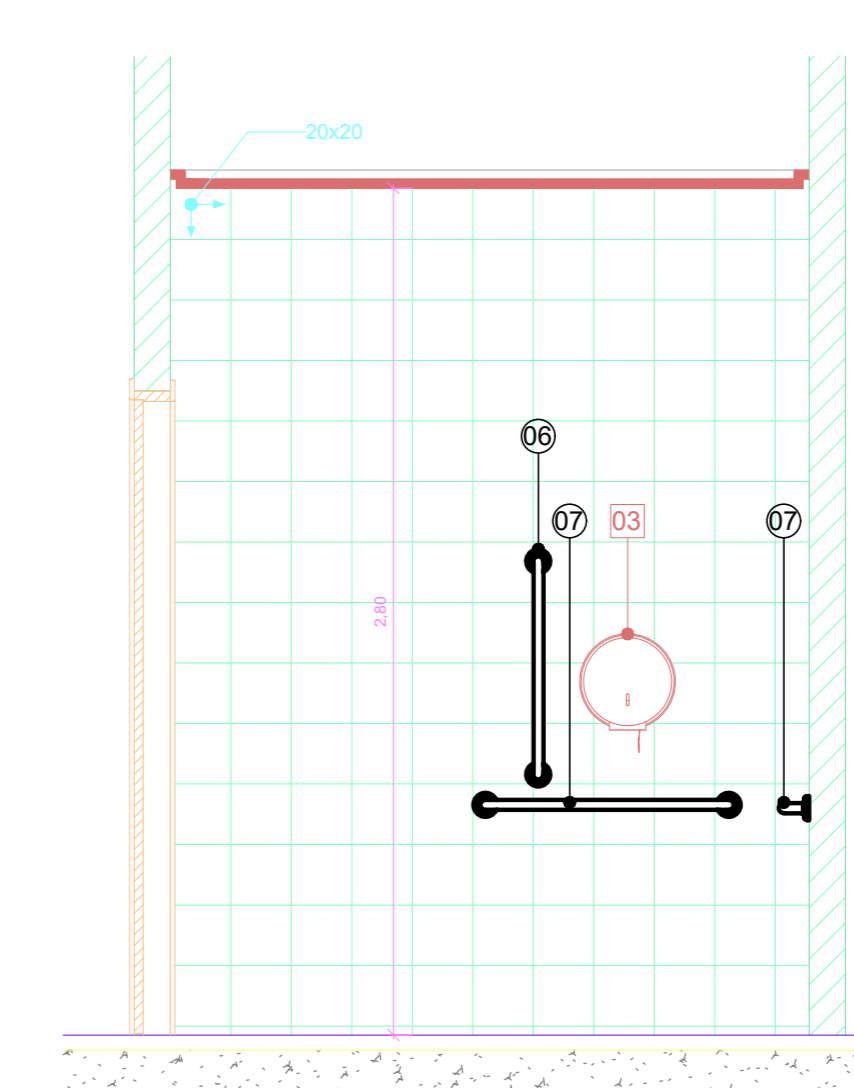

4 AM-50 VISTA 4  
1 : 25

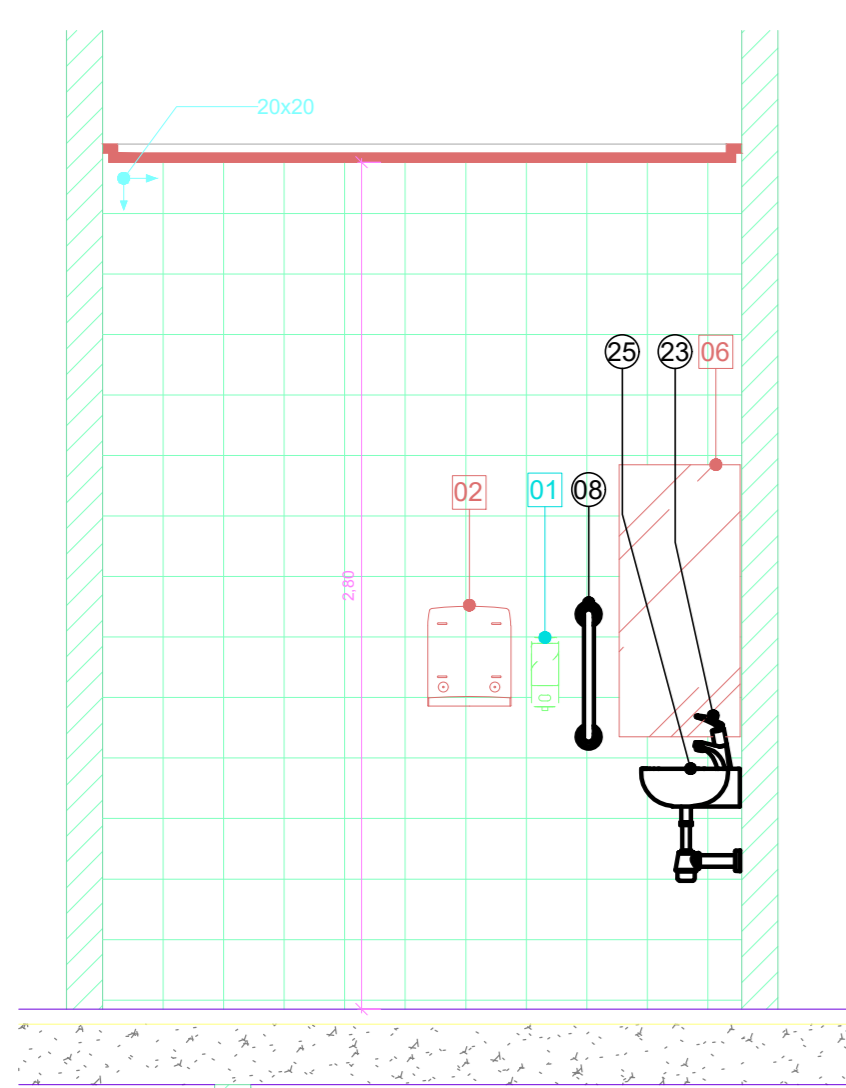

5 AM-50 VISTA 5  
1 : 25

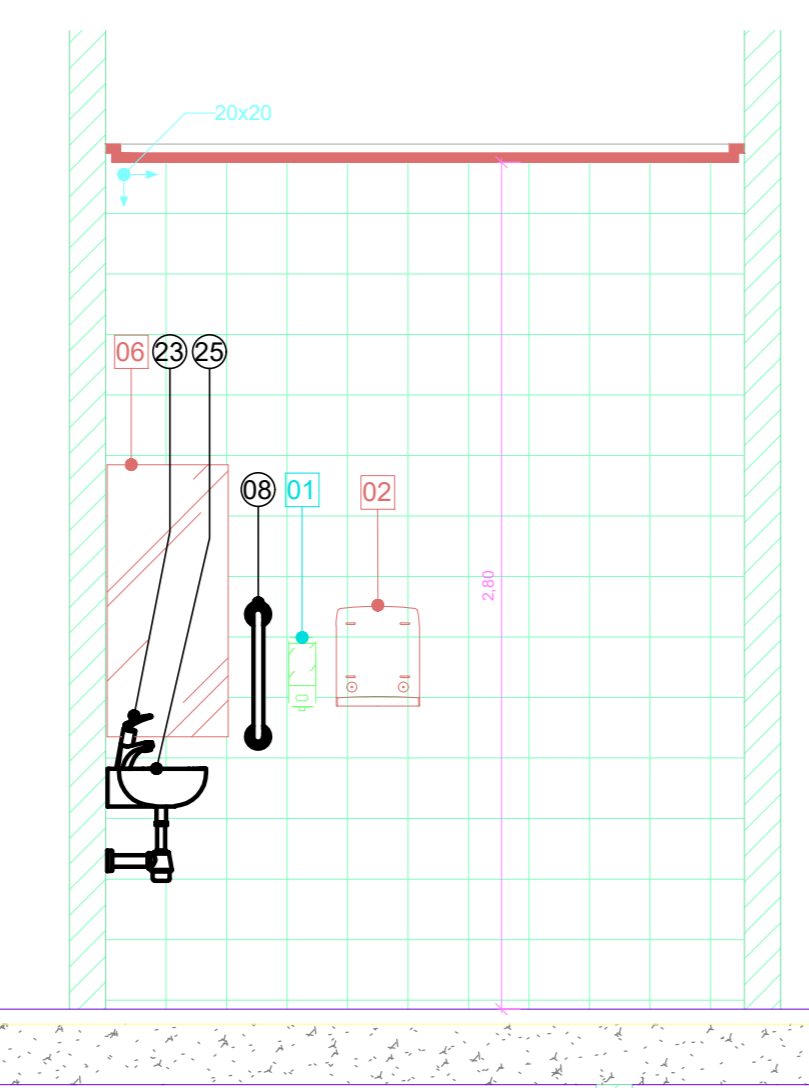

6 AM-50 VISTA 6  
1 : 25

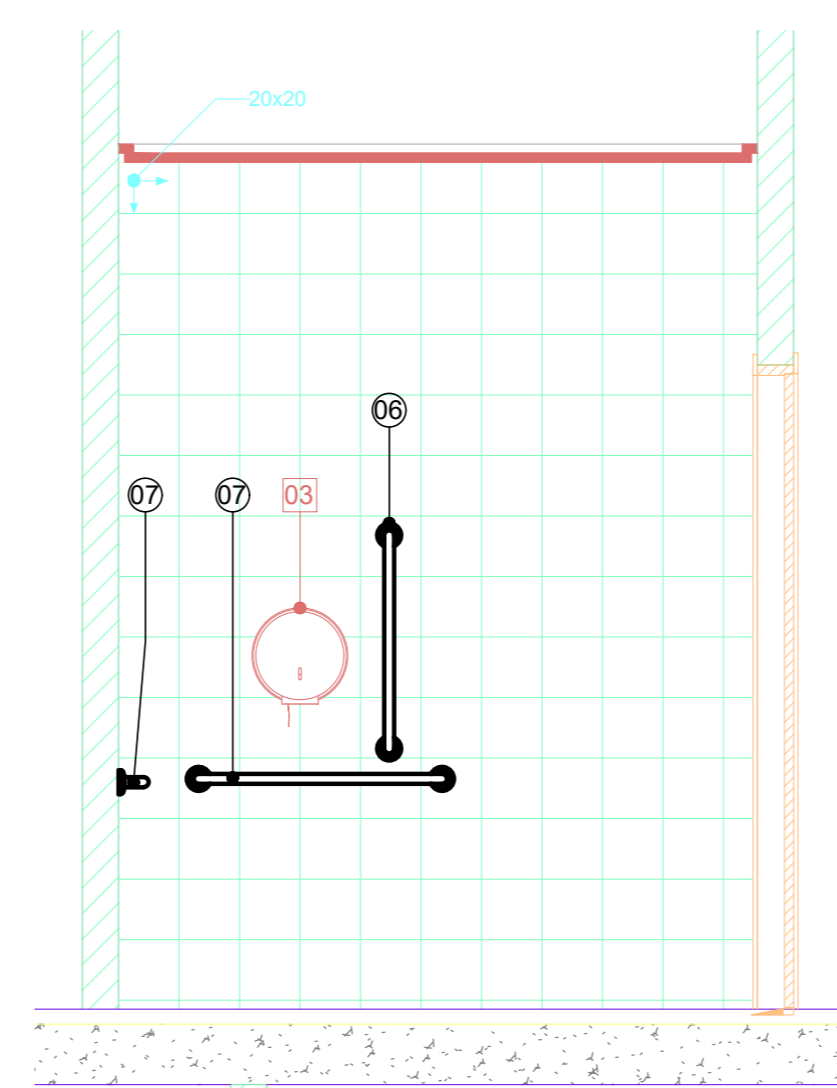

7 AM-50 VISTA 7  
1 : 25

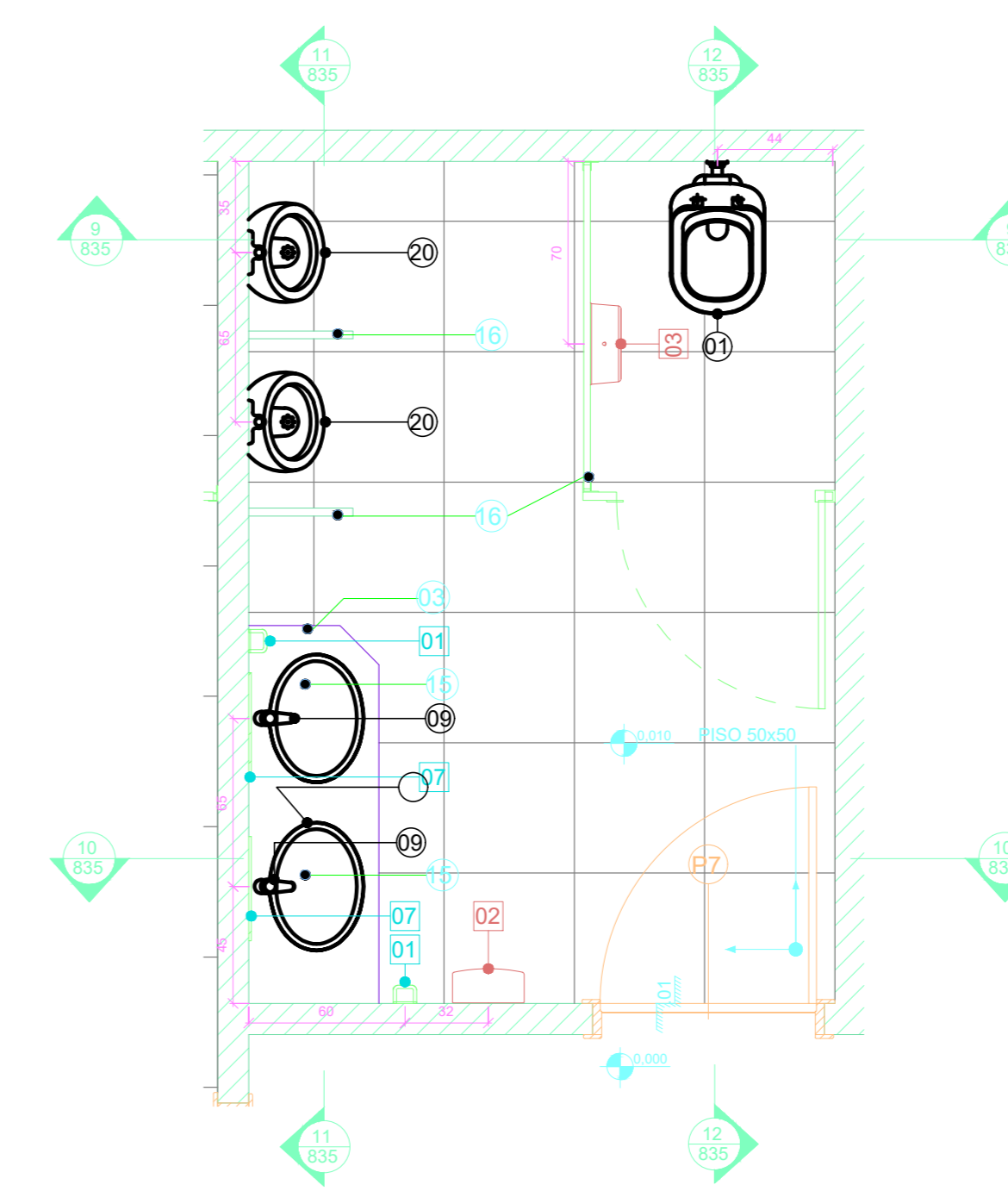

8 AM-51 SANITÁRIO  
1 : 25

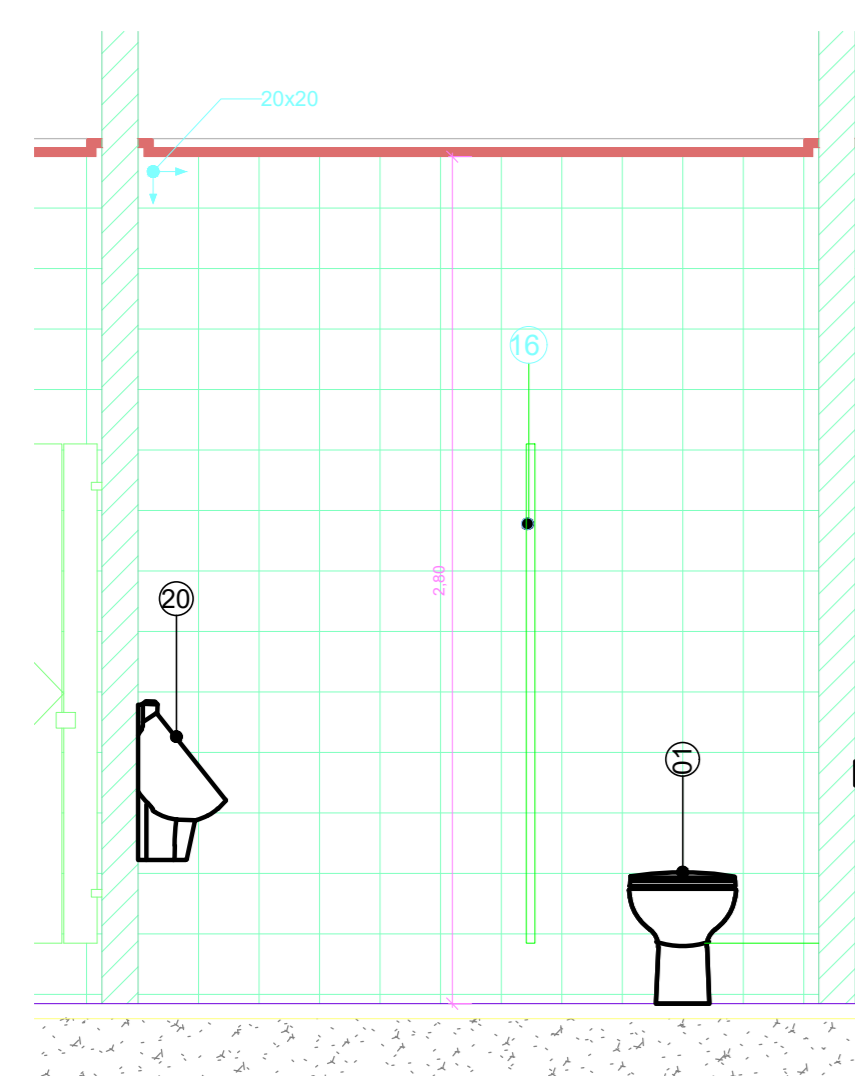

9 AM-51 VISTA 9  
1 : 25

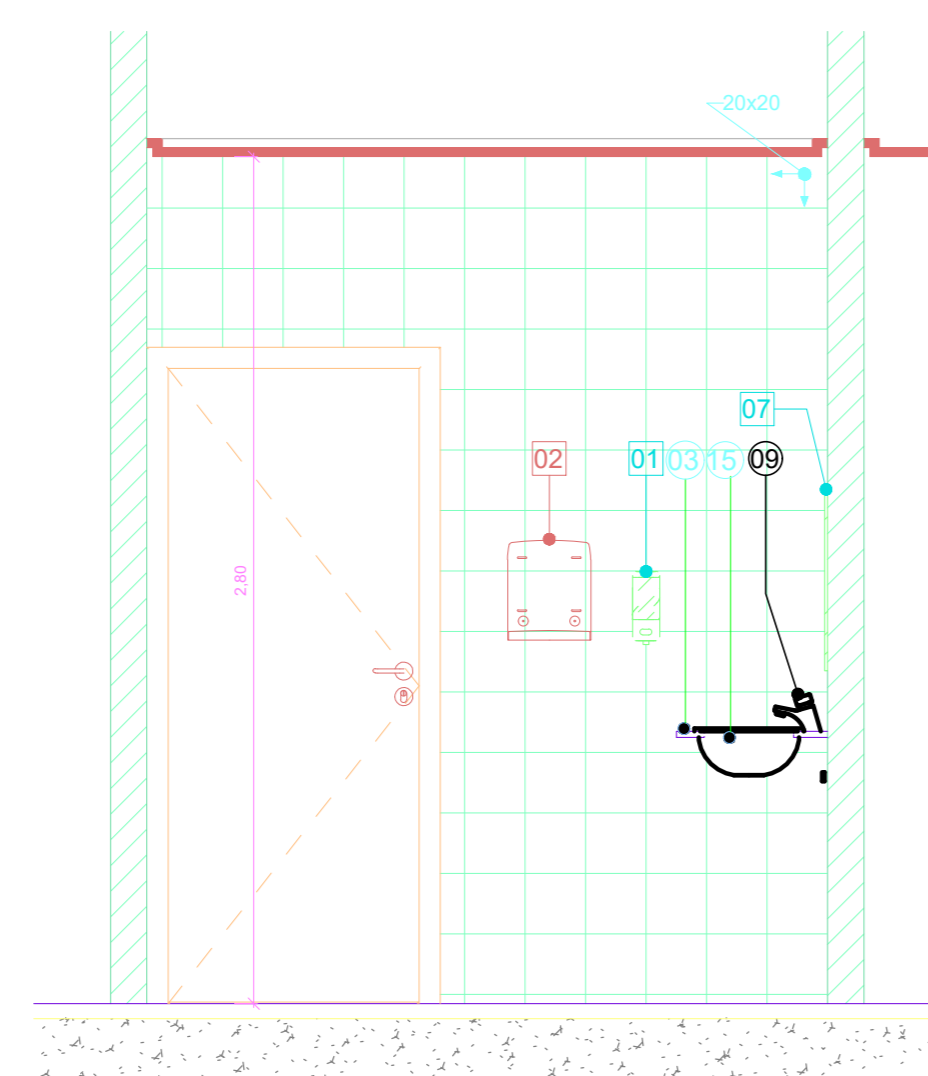

10 AM-51 VISTA 10  
1 : 25

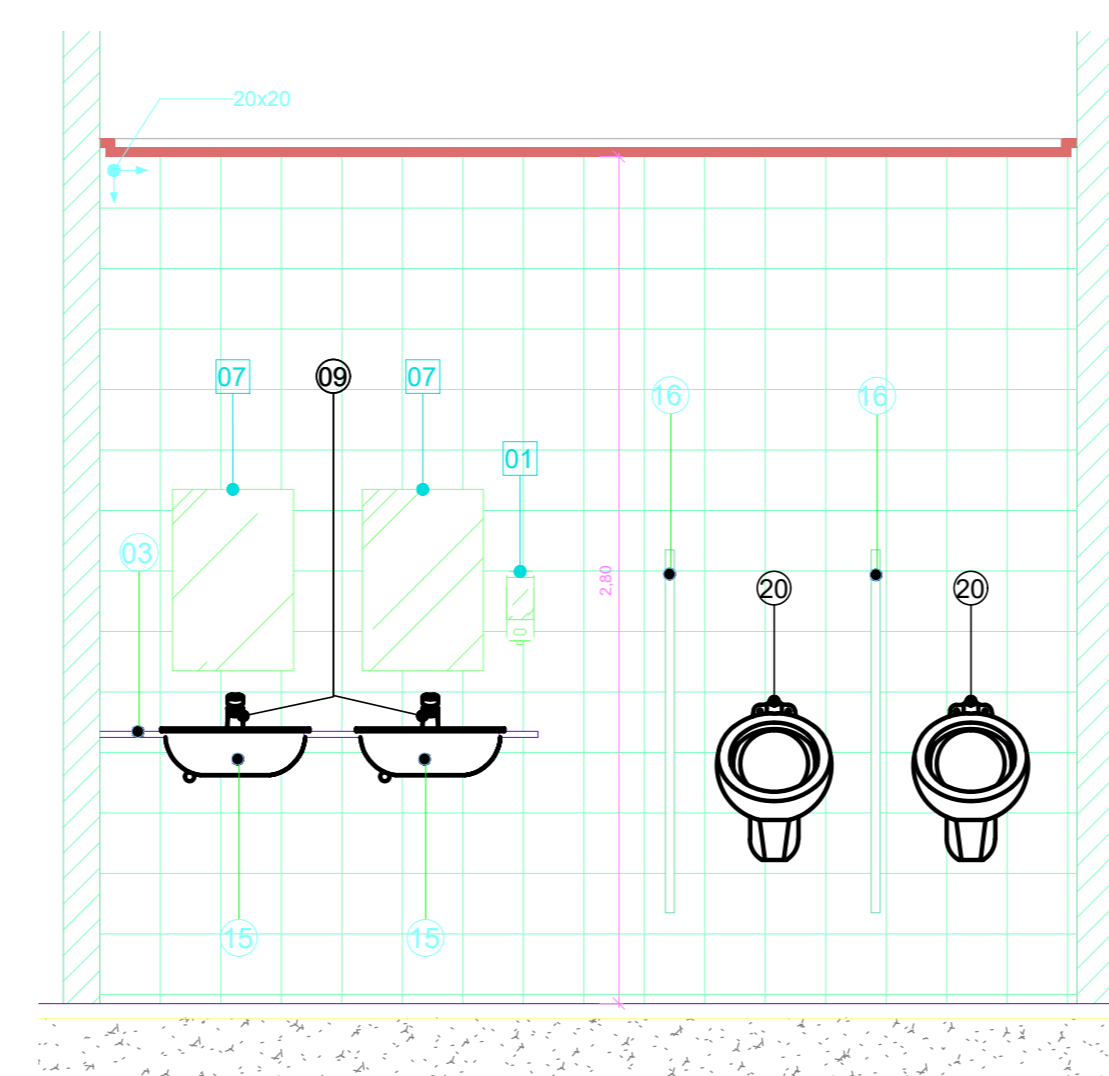

11 AM-51 VISTA 11  
1 : 25

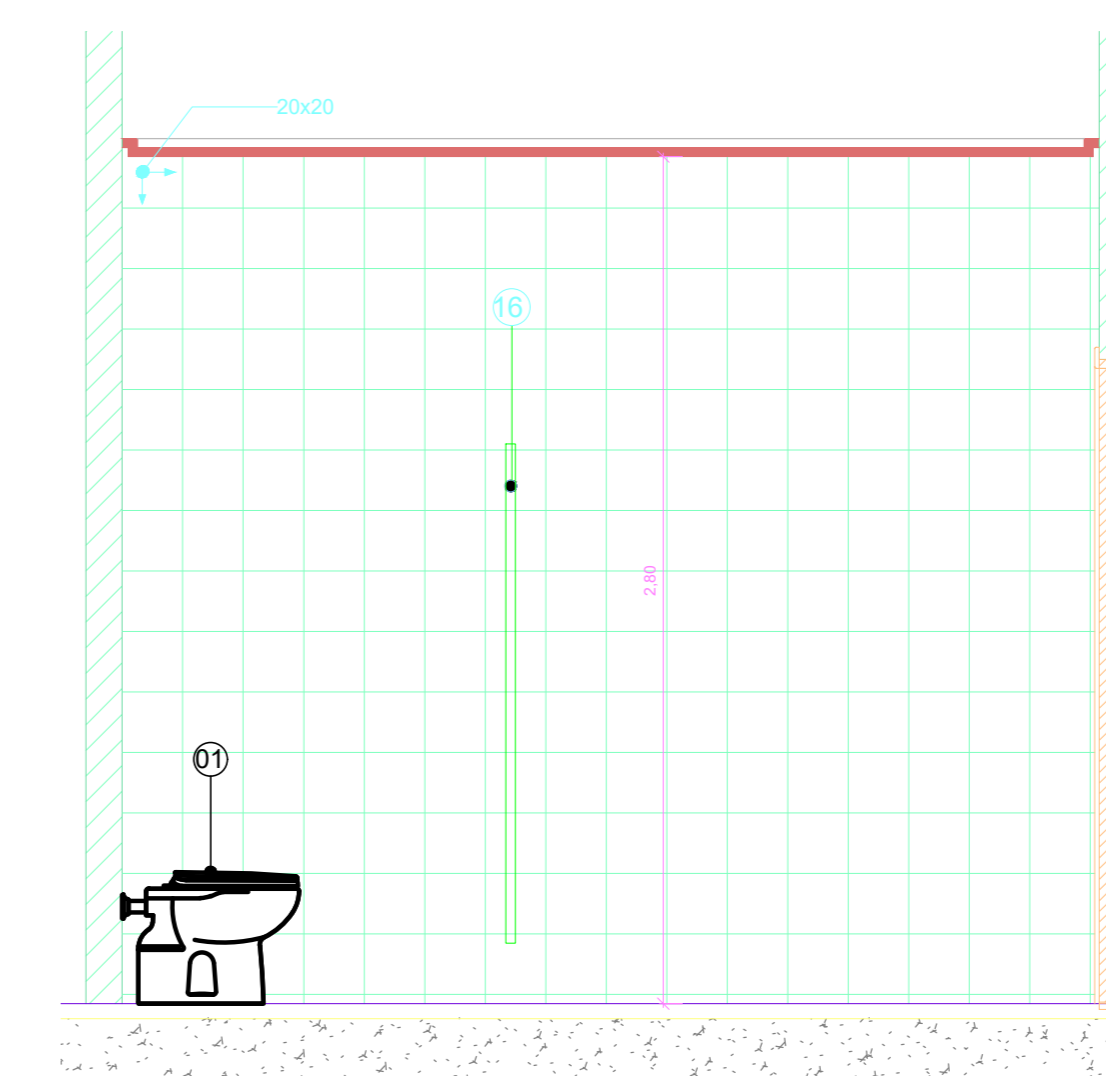

12 AM-51 VISTA 12  
1 : 25

## LEGENDA DE LOUÇAS E PEÇAS

- 01 BACIA CONVENCIONAL VOGUE PLUS P.5.17
- 02 BACIA CONVENCIONAL CONFORTO SEM ABERTURA FRONTAL VOGUE PLUS CONFORTO P.51.17 - DECA
- 03 BANCADA DE GRANITO
- 04 LAVATÓRIO VOGUE PLUS L.51.17 LAVATÓRIO CS.1.17 COLUNA SUSPensa PARA LAVATÓRIO - DECA
- 05 BARRA DE APOIO EM AÇO INOX ARTICULADA 80 cm
- 06 BARRA DE APOIO EM AÇO INOX 70 cm
- 07 BARRA DE APOIO EM AÇO INOX 80 cm
- 08 BARRA DE APOIO EM AÇO INOX 40 cm
- 09 TORNEIRA DE MESA COM FECHAMENTO AUTOMÁTICO PARA LAVATÓRIO DECAMATIC ECO REF.1173.C - DECA
- 10 VÁLVULA DE ACIONAMENTO DESCARGA SISTEMA MONTANA ECOLINE
- 11 CHUVEIRO COM DESVIADOR E DUCHA MANUAL ASPEN 1967.C - DECA
- 12 MISTURADOR PARA CHUVEIRO
- 13 SISTEMA MONTANA DE DESCARGA
- 14 CADEIRA ARTICULADA PARA BANHO CONFORTO REF. 2355.E.BR - DECA
- 15 CUBA DE LOUÇA OVAL REF. L.59.17 - DECA
- 16 DIVISÓRIA EM GRANITO
- 17 SOLEIRA DE GRANITO
- 18 SÓCULO
- 19 BOX
- 20 MICTÓRIO COM SIFÃO INTEGRADO M.712 M.712.17 - DECA
- 21 VÁLVULA DE MICTÓRIO COM FECHAMENTO AUTOMÁTICO DECAMATIC 2570.C - DECA
- 22 CORDÃO DE GRANITO
- 23 TORNEIRA DE MESA COM FECHAMENTO AUTOMÁTICO PARA LAVATÓRIO DECAMATIC ECO 1173.C.CONF - DECA
- 24 BARRA DE APOIO LATERAL ARTICULADA
- 25 LAVATÓRIO SUSPENSÃO MÁSTER DE CANTO COM MESA L.76.17-DECA
- 26 MISTURADOR COM DUCHA HIGIÊNICA IZY 1894.C37 - DECA
- 27 DUCHA HIGIÊNICA COM REGISTRO DECA

## LEGENDA DE ACESSÓRIOS

- 01 DISPENSER DE SABÃO LÍQUIDO
- 02 PORTA PAPEL TOALHA
- 03 PORTA PAPEL HIGIÊNICO
- 04 ARMÁRIO METÁLICO
- 05 ABERTURA NA BANCADA PARA LIXEIRA
- 06 ESPELHO PNE
- 07 ESPELHO SANITÁRIO
- 08 TROCADOR DE FRALDAS HORIZONTAL DE PAREDE RETRÁTIL CINZA

## LEGENDA:

- INÍCIO DA COLOCAÇÃO PISO CERÂMICO
- INÍCIO DA COLOCAÇÃO REVESTIMENTO CERÂMICO

## OBSERVAÇÕES GERAIS:

- \* Todas as medidas em metros exceto onde indicado;
- \* Antes de execução, conferir todas as medidas no local;
- \* Não tomar medidas em escala na planta;
- \* Toda interferência necessária em alvenaria existente deve ter as medidas confirmadas no local e confrontadas com as medidas fornecidas em projeto executivo podendo haver necessidade de ajustes;
- \* Em caso de reformas, recuperar as áreas que sofreram danos causados pela intervenção. Principalmente pintura, pisos e jardins. Em cada caso, conferir o padrão existente no local;
- \* Demais especificações em Memorial Descritivo de Arquitetura.

## OBSERVAÇÕES:

AS COTAS DE EIXOS QUE NÃO ESTÃO NOS DETALHES ESPECÍFICOS ENCONTRAM-SE NA ÚLTIMA FOLHA DA SÉRIE DE DETALHAMENTOS DE ÁREAS MOLHADAS.

ATENÇÃO AS COTAS DOS DETALHES QUE CONDICIONAM OS EIXOS DAS PEÇAS HIDRÁULICAS E ACESSÓRIOS QUE ESTÃO NOS DETALHES GERAIS DE ÁREAS MOLHADAS.

OS DETALHES QUE NÃO SE ENCONTRAM NA SÉRIE DE DETALHAMENTOS DE ÁREAS MOLHADAS, COMO AS TROCAS DE PISO E DIVISÓRIAS ENCONTRAM-SE EM OUTRAS FOLHAS DE DETALHES COMPLEMENTARES.

## NOTAS

1. CONFERIR MEDIDAS NO LOCAL
2. MEDIDAS EM METRO, EXCETO ONDE INDICADO.
3. AS ALVENARIAS SERÃO COTADAS NO OSSO.
- 4.
- 5.
- 6.
- 7.
- 8.
- 9.
- 10.
- 11.

GOVERNO DO ESTADO DE SÃO PAULO  
Secretaria de Estado da Saúde

HOSPITAL METROPOLITANO DE CAMPINAS  
Av. Prefeito Faria Lima nº. 560 - Campinas - SP

GRUPO TÉCNICO DE EDIFICAÇÕES  
AMPLIAÇÃO ÁREAS MOLHADAS AMS/AMS1

PROJETO EXECUTIVO DE ARQUITETURA

H= 835

Av. Dr. Enes Cavatini de Aguiar, nº.188, 3º andar  
01015-000 São Paulo-SP. Cep: 05423-000

Tel: (11)3066 8860 Fax: (11)3066 8482

Arq. MARIA CRISTINA GOMES JOTTEN  
Arq. CÂMLIO CHINBOTTE

267\_AR-PR-DT-AM-R00-FOLHA\_835-R00.DWG

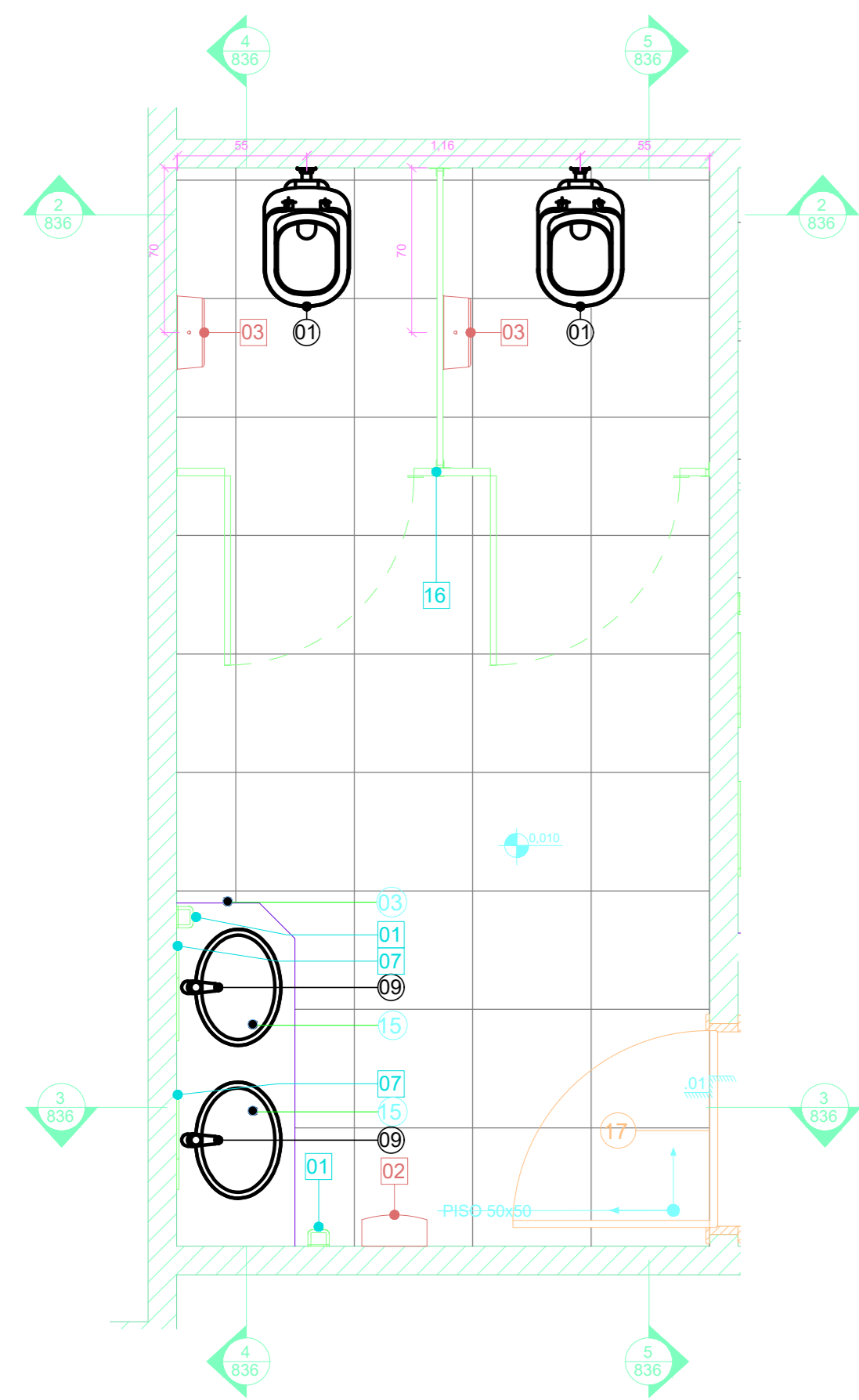

1 AM-52 SANITÁRIO  
1 : 25

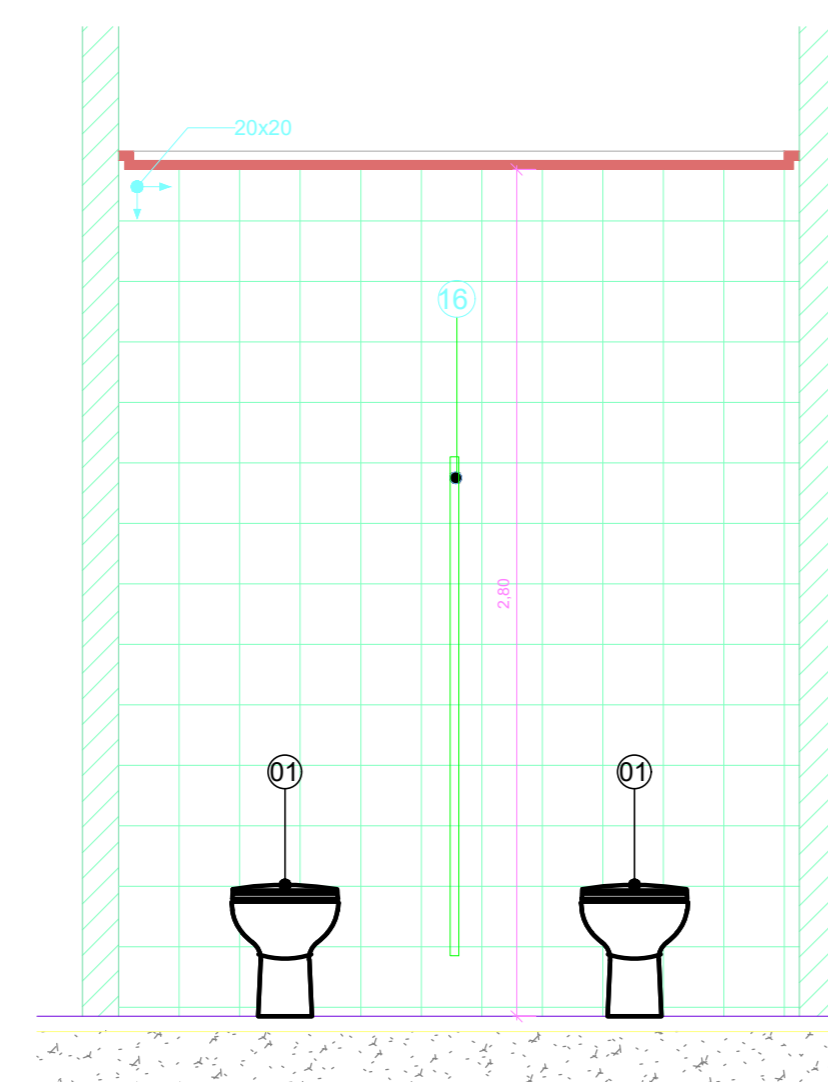

2 AM-52 VISTA 2  
1 : 25

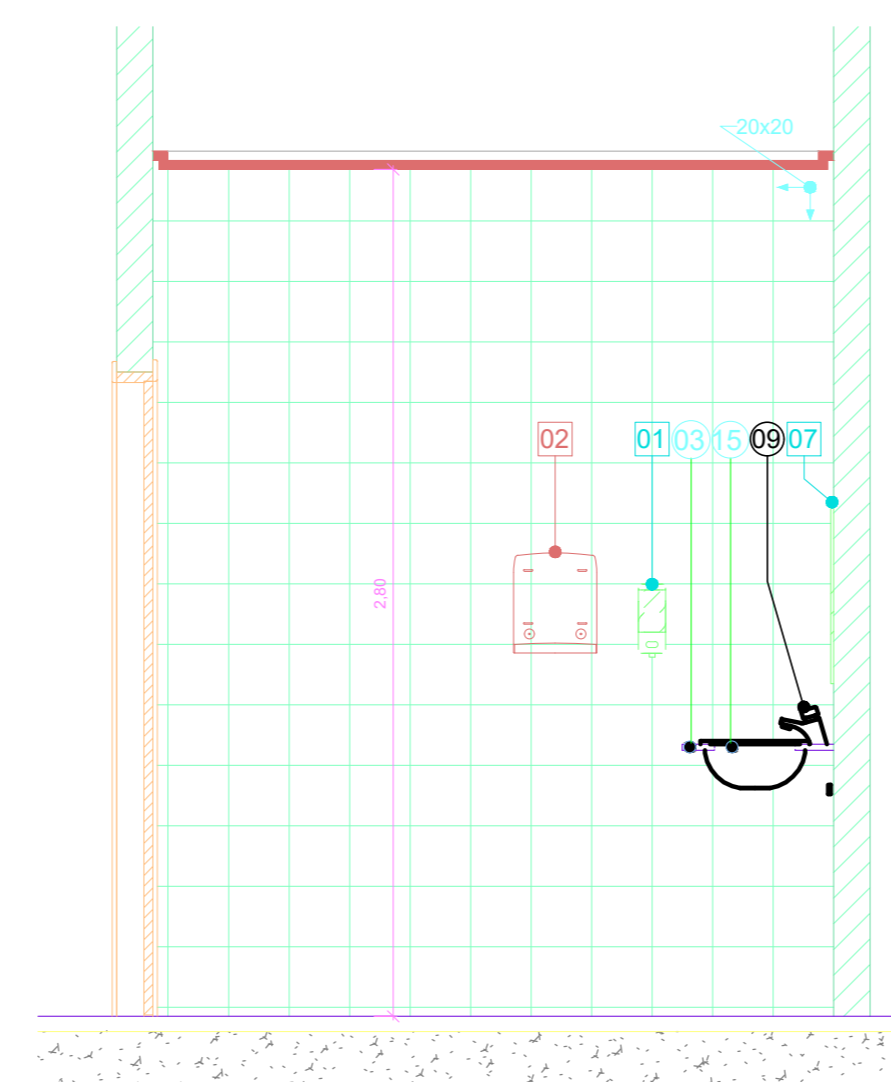

3 AM-52 VISTA 3  
1 : 25

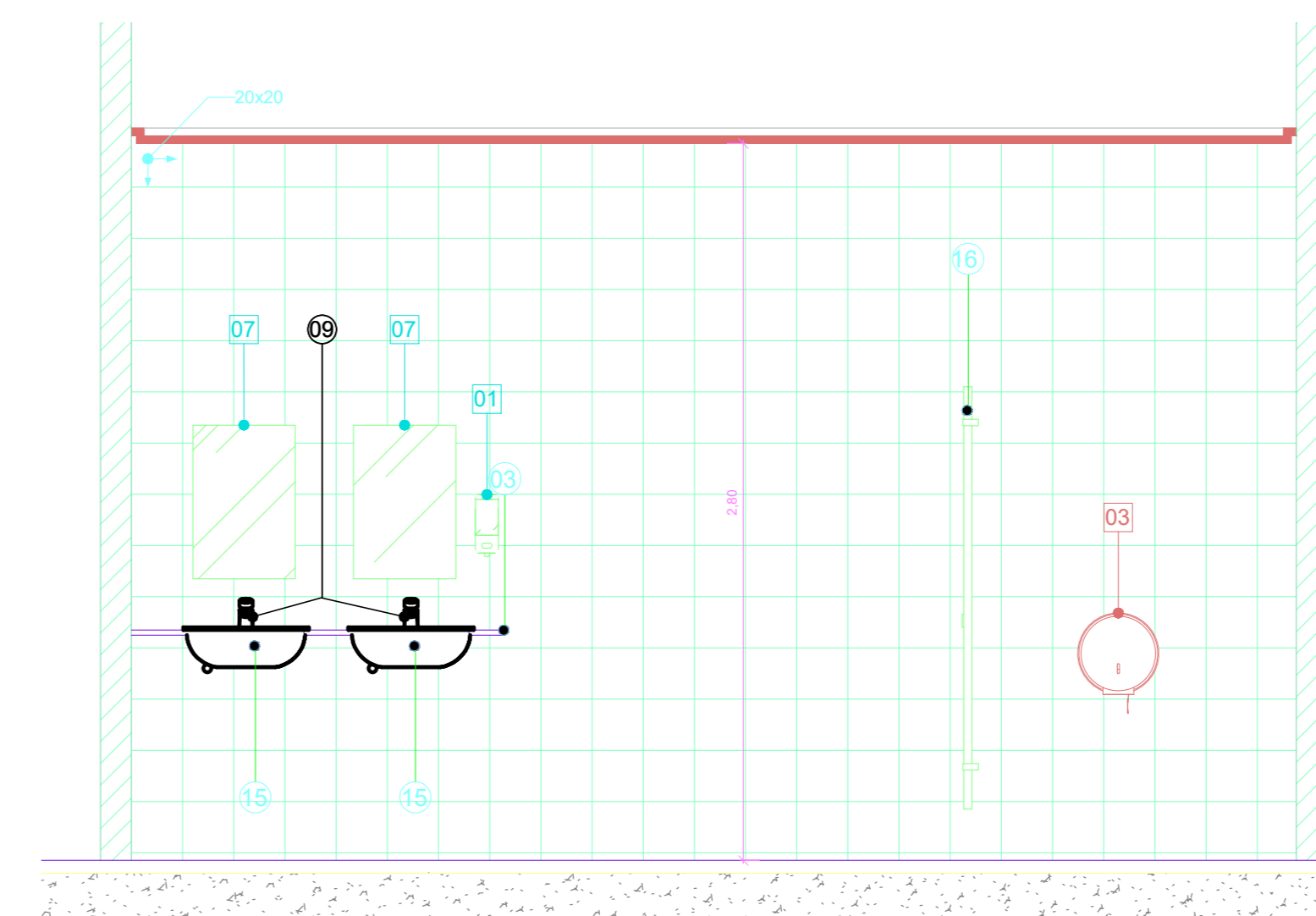

4 AM-52 VISTA 4  
1 : 25

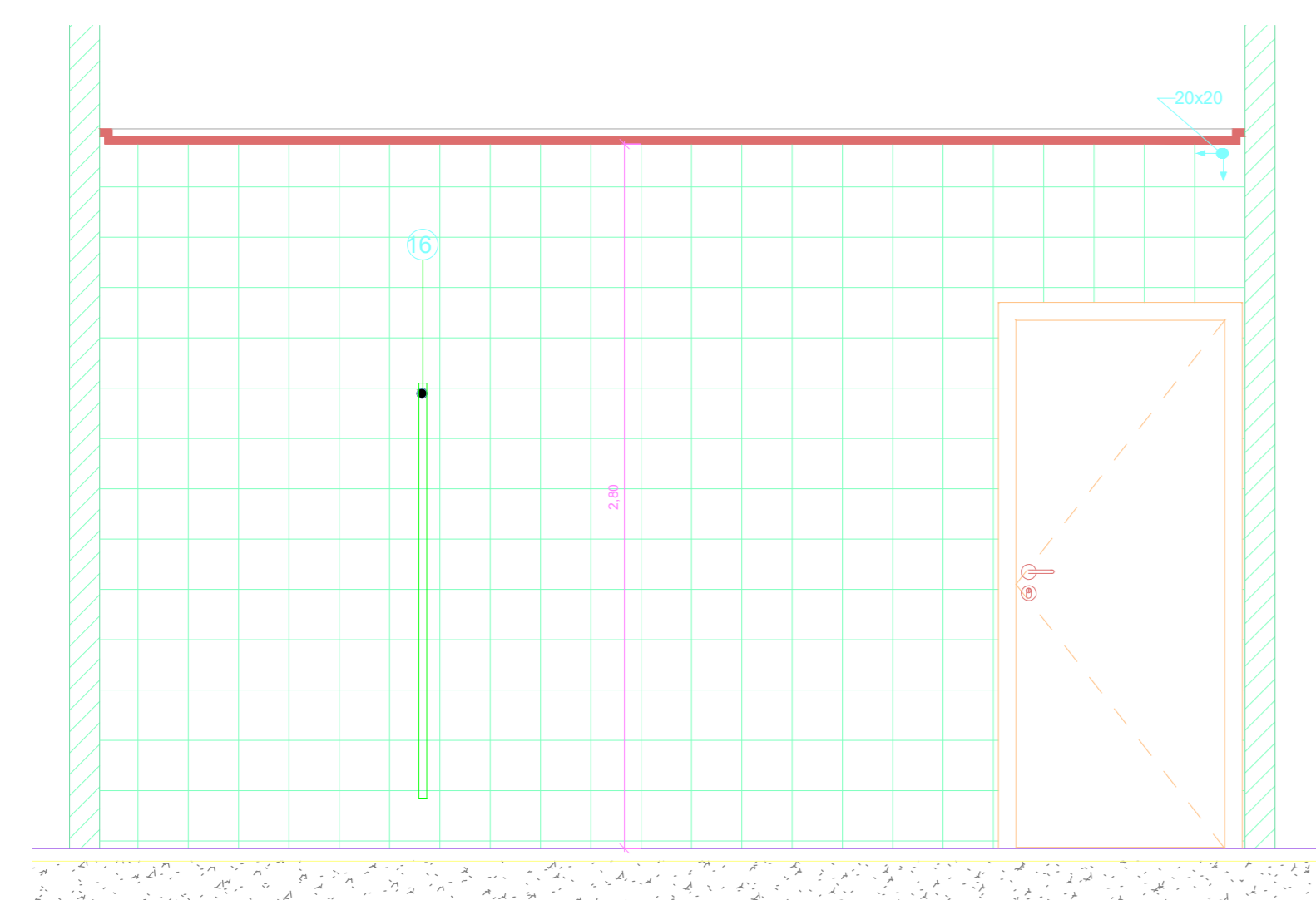

5 AM-52 VISTA 5  
1 : 25

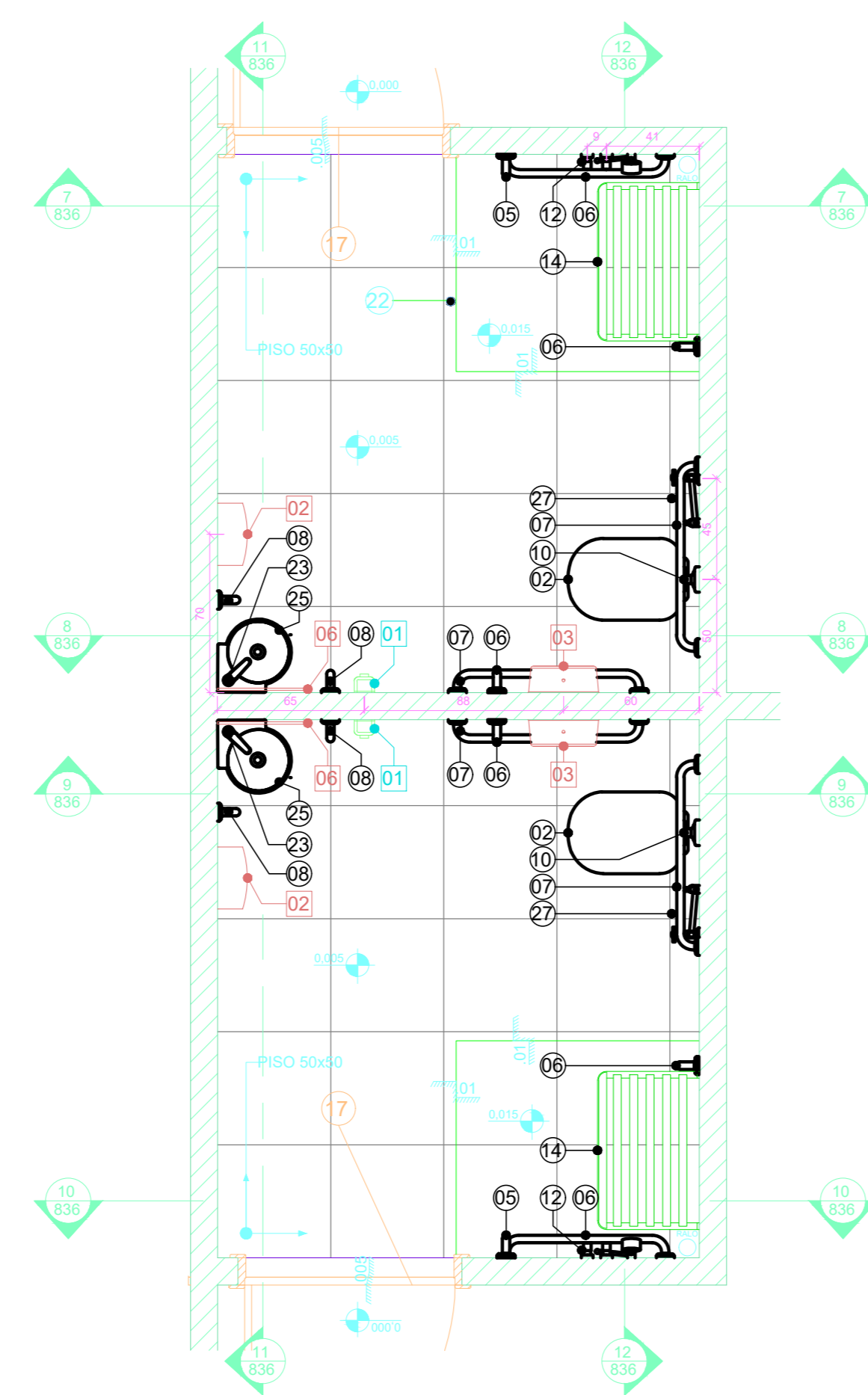

6 AM-53 SANITÁRIO  
1 : 25

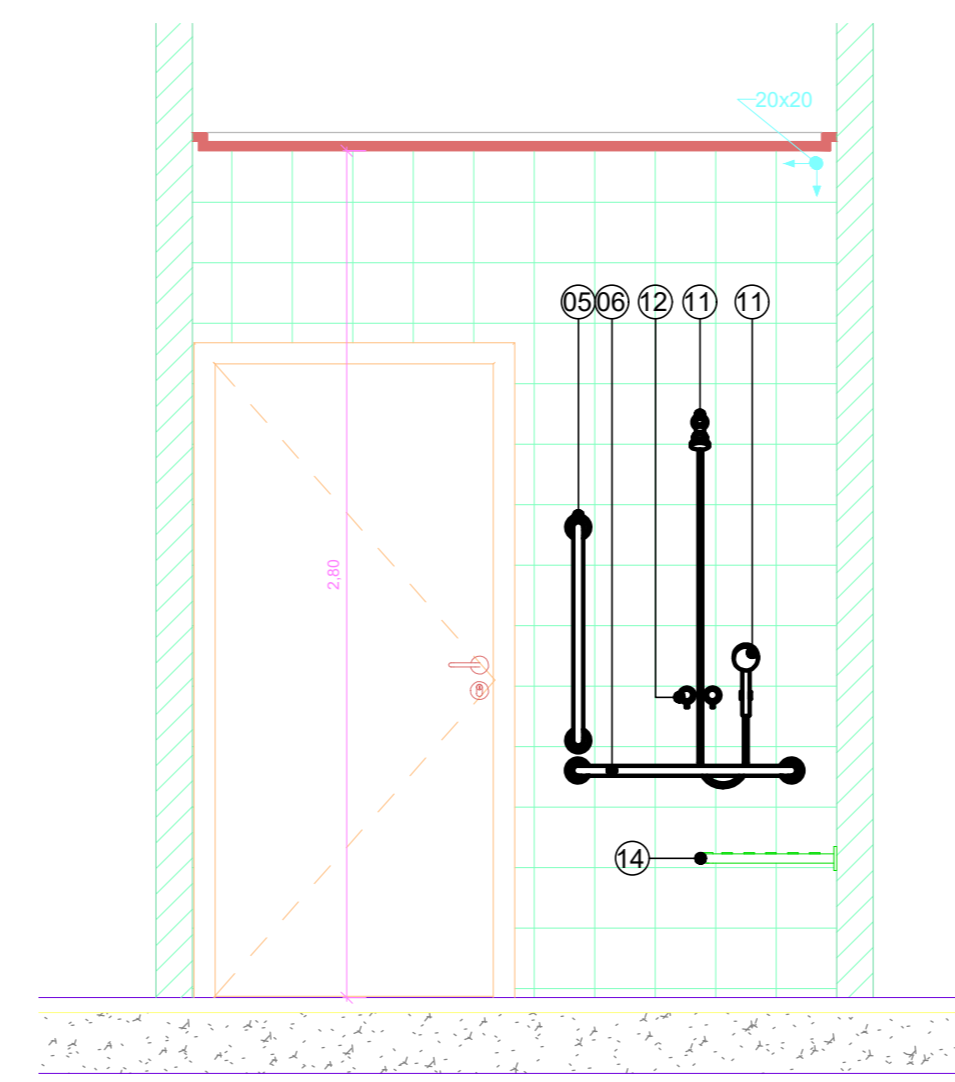

7 AM-53 VISTA 7  
1 : 25

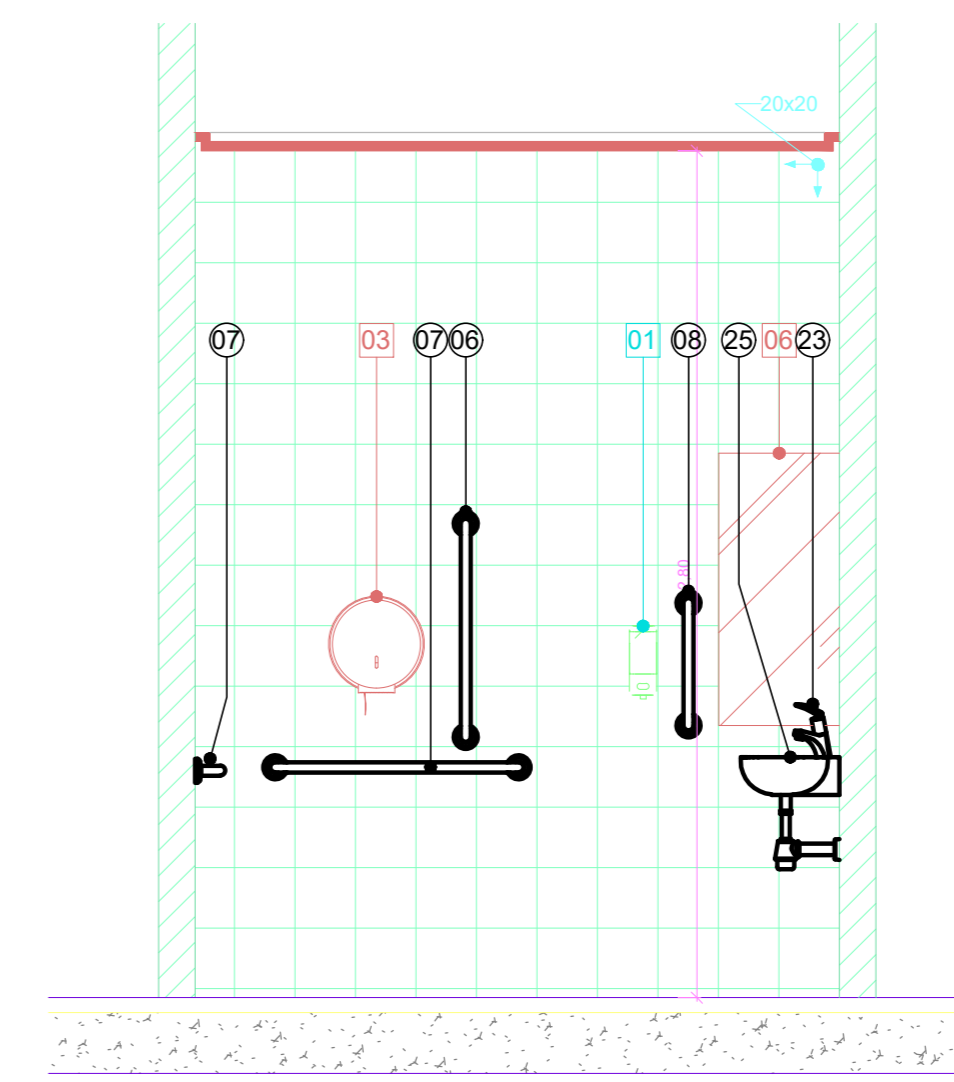

8 AM-53 VISTA 8  
1 : 25

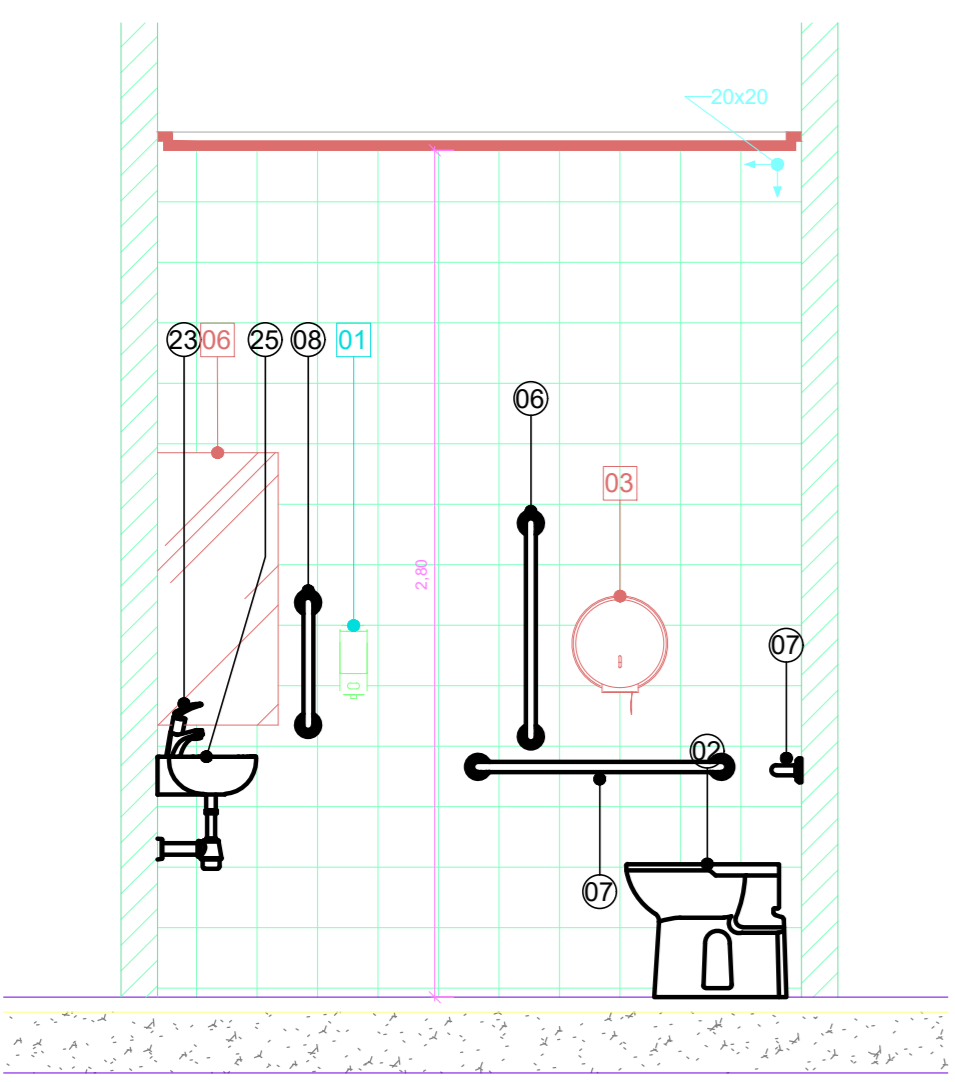

9 AM-53 VISTA 9  
1 : 25

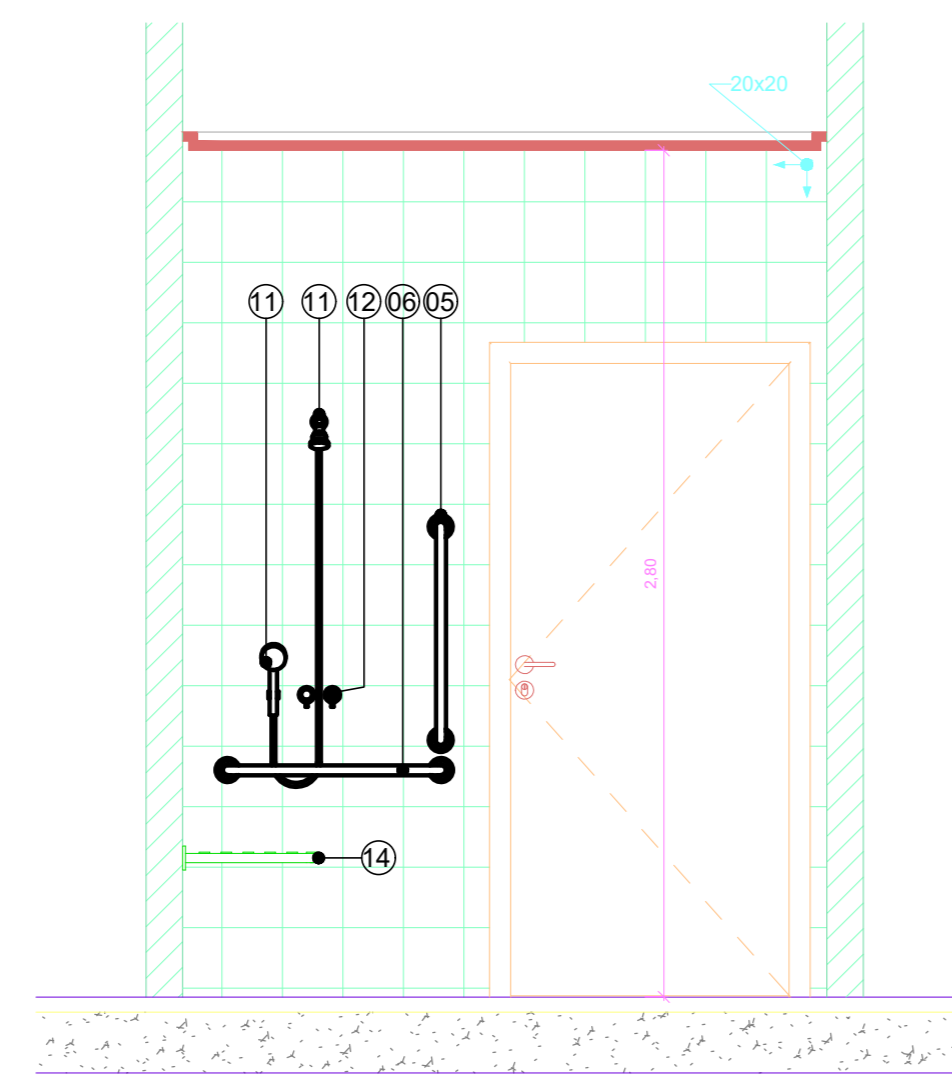

10 AM-53 VISTA 10  
1 : 25

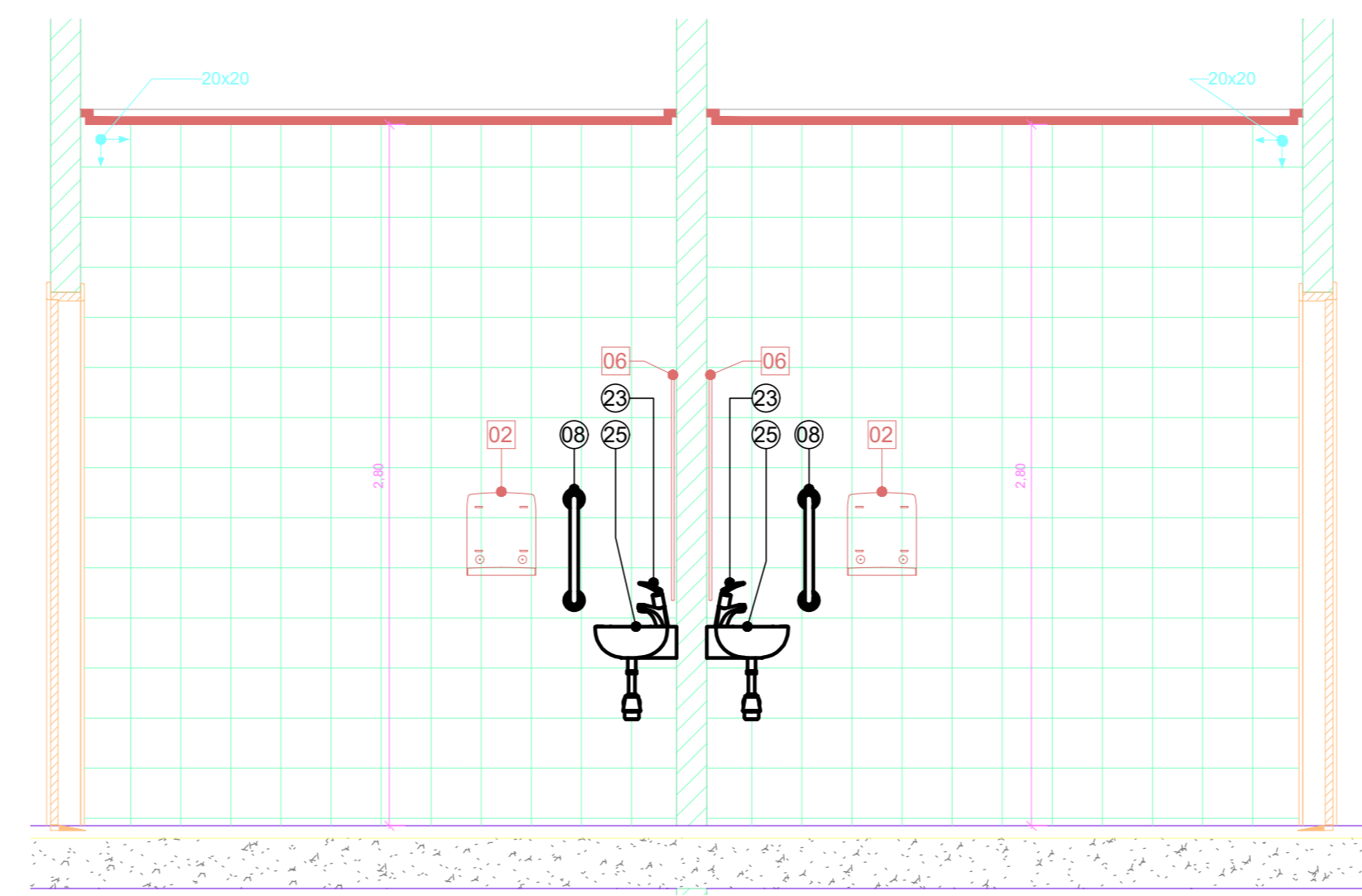

11 AM-53 VISTA 11  
1 : 25

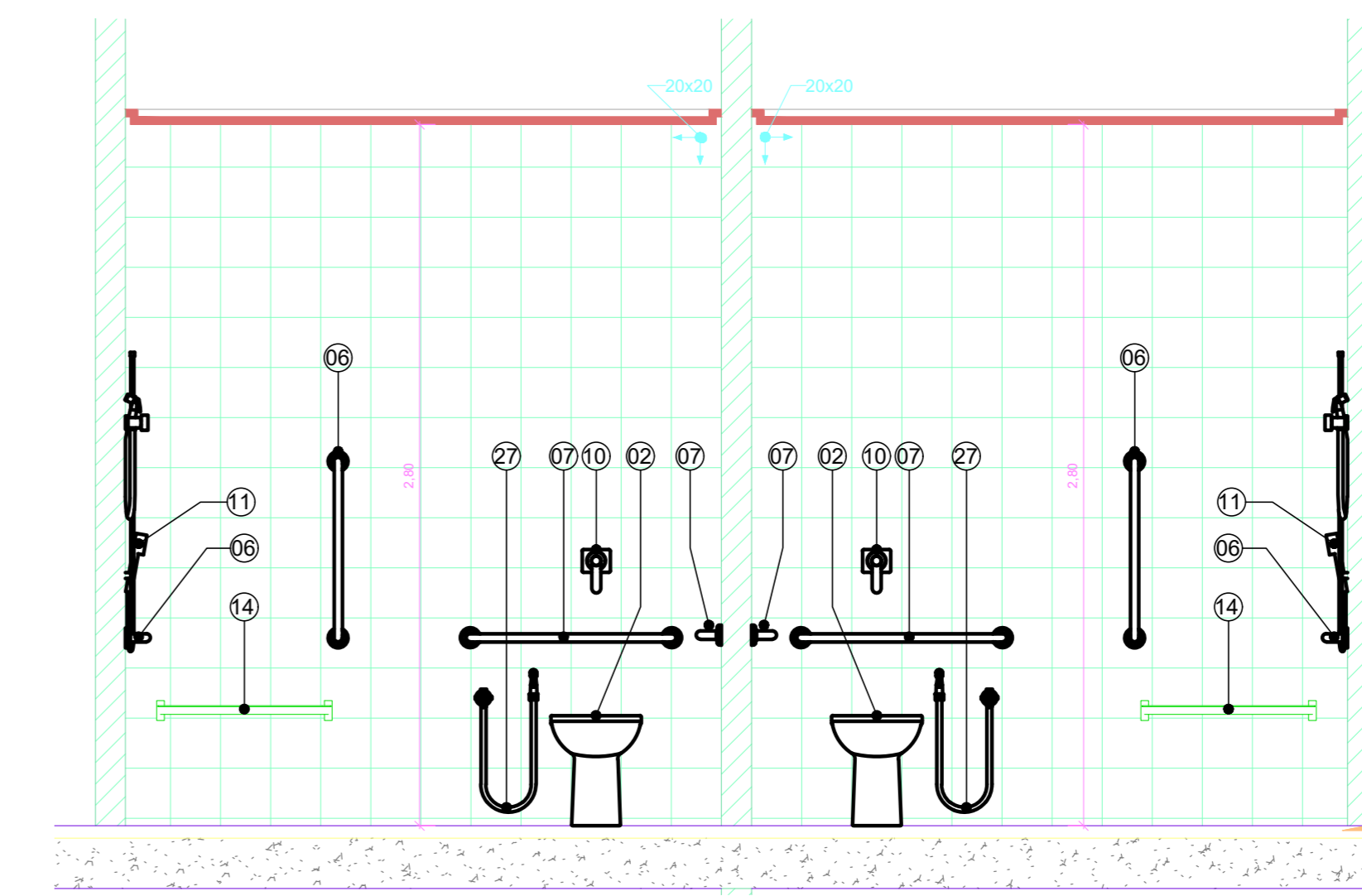

12 AM-53 VISTA 12  
1 : 25

### LEGENDA DE LOUÇAS E PEÇAS

- 01 BACIA CONVENCIONAL VOGUE PLUS P.5.17
- 02 BACIA CONVENCIONAL CONFORTO SEM ABERTURA FRONTAL VOGUE PLUS CONFORTO P.51.17 - DECA
- 03 BANCADA DE GRANITO
- 04 LAVATÓRIO VOGUE PLUS L.51.17 LAVATÓRIO CS.1.17 COLUNA SUSPensa PARA LAVATÓRIO - DECA
- 05 BARRA DE APOIO EM AÇO INOX ARTICULADA 80 cm
- 06 BARRA DE APOIO EM AÇO INOX 70 cm
- 07 BARRA DE APOIO EM AÇO INOX 80 cm
- 08 BARRA DE APOIO EM AÇO INOX 40 cm
- 09 TORNEIRA DE MESA COM FECHAMENTO AUTOMÁTICO PARA LAVATÓRIO DECAMATIC ECO REF.1173.C - DECA
- 10 VÁLVULA DE AÇIONAMENTO DESCARGA SISTEMA MONTANA ECOLINE
- 11 CHUVEIRO COM DESVIADOR E DUCHA MANUAL ASPEN 1987.C - DECA
- 12 MISTURADOR PARA CHUVEIRO
- 13 SISTEMA MONTANA DE DESCARGA
- 14 CADEIRA ARTICULADA PARA BANHO CONFORTO REF. 2355.E.BR - DECA
- 15 CUBA DE LOUÇA OVAL REF. L.59.17 - DECA
- 16 DIVISÓRIA EM GRANITO
- 17 SOLEIRA DE GRANITO
- 18 SÓCULO
- 19 BOX
- 20 MICTÓRIO COM SIFÃO INTEGRADO M.712 M.712.17 - DECA
- 21 VÁLVULA DE MICTÓRIO COM FECHAMENTO AUTOMÁTICO DECAMATIC 2570.C - DECA
- 22 CORDÃO DE GRANITO
- 23 TORNEIRA DE MESA COM FECHAMENTO AUTOMÁTICO PARA LAVATÓRIO DECAMATIC ECO 1173.C.CONF - DECA
- 24 BARRA DE APOIO LATERAL ARTICULADA
- 25 LAVATÓRIO SUSPENSO MASTER DE CANTO COM MESA L.76.17 - DECA
- 26 MISTURADOR COM DUCHA HIGIÊNICA IZY 1894.C37 - DECA
- 27 DUCHA HIGIÊNICA COM REGISTRO DECA

### LEGENDA DE ACESSÓRIOS

- 01 DISPENSER DE SABÃO LÍQUIDO
- 02 PORTA PAPEL TOALHA
- 03 PORTA PAPEL HIGIÊNICO
- 04 ARMÁRIO METÁLICO
- 05 ABERTURA NA BANCADA PARA LIXEIRA
- 06 ESPELHO PNE
- 07 ESPELHO SANITÁRIO
- 08 TROCADOR DE FRALDAS HORIZONTAL DE PAREDE RETRÁTIL CINZA

### LEGENDA:

- INÍCIO DA COLOCAÇÃO PISO CERÂMICO
- INÍCIO DA COLOCAÇÃO REVESTIMENTO CERÂMICO

### OBSERVAÇÕES GERAIS:

- \* Todas as medidas em metros exceto onde indicado;
- \* Antes da execução, conferir todas as medidas no local;
- \* Não tomar medidas em escada na planta;
- \* Toda interferência necessária em alvenaria existente deve ter as medidas confirmadas no local e confrontadas com as medidas fornecidas em projeto executivo podendo haver necessidade de ajustes;
- \* Em caso de reformas, recuperar as áreas que sofreram danos causados pela intervenção. Principalmente pintura, piso e jardins. Em casa caso, conferir o padrão existente no local;
- \* Demais especificações em Memorial Descritivo de Arquitetura.

### OBSERVAÇÕES:

AS COTAS DE EIXOS QUE NÃO ESTÃO NOS DETALHES ESPECÍFICOS ENCONTRAM-SE NA ÚLTIMA FOLHA DA SÉRIE DE DETALHAMENTOS DE ÁREAS MOLHADAS.

ATENÇÃO AS COTAS DOS DETALHES QUE CONDICIONAM OS EIXOS DAS PEÇAS HIDRÁULICAS E ACESSÓRIOS QUE ESTÃO NOS DETALHES GERAIS DE ÁREAS MOLHADAS.

OS DETALHES QUE NÃO SE ENCONTRAM NA SÉRIE DE DETALHAMENTOS DE ÁREAS MOLHADAS, COMO AS TROCAS DE PISO E DIVISÓRIAS ENCONTRAM-SE EM OUTRAS FOLHAS DE DETALHES COMPLEMENTARES.

### NOTAS

1. CONFERIR MEDIDAS NO LOCAL
2. MEDIDAS EM METRO, EXCETO ONDE INDICADO.
3. AS ALVENARIAS SERÃO COTADAS NO OSSO.
- 4.
- 5.
- 6.
- 7.
- 8.
- 9.
- 10.
- 11.

<p><b>GOVERNO DO ESTADO DE SÃO PAULO</b> <b>Secretaria de Estado da Saúde</b></p> <p><b>GRUPO TÉCNICO DE EDIFICAÇÕES</b></p> <p>Av. Dr. Enéas de Castro da Silva, nº 188, 3º andar 050 Pádua-SP Cep: 05423-000 Tel: (11)3066 8660 Fax: (11)3066 8482</p> <p>PROJETO EXECUTIVO DE ARQUITETURA</p> <p>836</p> <p>DATA: 04/8/2026</p> <p>ARQUITETA: MARIANA CRISTINA DOMES JOITEN</p> <p>ARQUITETO: CARLOS CHINGOTTI</p>	<p><b>HOSPITAL METROPOLITANO DE CAMPINAS</b></p> <p>Av. Prefeito Faria Lima nº. 560 - Campinas - SP</p> <p>AMPLIAÇÃO ÁREAS MOLHADAS AMS2/AMS3</p> <p>PROJETO EXECUTIVO DE ARQUITETURA</p> <p>H=</p> <p>836</p> <p>INDICADA</p> <p>2027-AR-PR-DT-AM-ROO-FOLHA_836-ROO.DWG</p>
---	--

## LEGENDA DE LOUÇAS E PEÇAS

- 01 BACIA CONVENCIONAL VOGUE PLUS P.5.17
- 02 BACIA CONVENCIONAL CONFORTO SEM ABERTURA FRONTAL VOGUE PLUS CONFORTO P.51.17 - DECA
- 03 BANCADA DE GRANITO
- 04 LAVATÓRIO VOGUE PLUS L.51.17 LAVATÓRIO CS.1.17 COLUNA SUSPensa PARA LAVATÓRIO - DECA
- 05 BARRA DE APOIO EM AÇO INOX ARTICULADA 80 cm
- 06 BARRA DE APOIO EM AÇO INOX 70 cm
- 07 BARRA DE APOIO EM AÇO INOX 80 cm
- 08 BARRA DE APOIO EM AÇO INOX 40 cm
- 09 TORNEIRA DE MESA COM FECHAMENTO AUTOMÁTICO PARA LAVATÓRIO DECAMATIC ECO REF.1173.C - DECA
- 10 VÁLVULA DE ACIONAMENTO DESCARGA SISTEMA MONTANA ECOLINE
- 11 CHUVEIRO COM DESVIADOR E DUCHA MANUAL ASPEN 1967.C - DECA
- 12 MISTURADOR PARA CHUVEIRO
- 13 SISTEMA MONTANA DE DESCARGA
- 14 CADEIRA ARTICULADA PARA BANHO CONFORTO REF. 2355.E.BR - DECA
- 15 CUBA DE LOUÇA OVAL REF. L.59.17 - DECA
- 16 DIVISÓRIA EM GRANITO
- 17 SOLEIRA DE GRANITO
- 18 SÓCULO
- 19 BOX
- 20 MICTÓRIO COM SIFÃO INTEGRADO M.712 M.712.17 - DECA
- 21 VÁLVULA DE MICTÓRIO COM FECHAMENTO AUTOMÁTICO DECAMATIC 2570.C - DECA
- 22 CORDÃO DE GRANITO
- 23 TORNEIRA DE MESA COM FECHAMENTO AUTOMÁTICO PARA LAVATÓRIO DECAMATIC ECO 1173.C.CONF - DECA
- 24 BARRA DE APOIO LATERAL ARTICULADA
- 25 LAVATÓRIO SUSPENSO MÁSTER DE CANTO COM MESA L.76.17 - DECA
- 26 MISTURADOR COM DUCHA HIGIÊNICA IZY 1894.C37 - DECA
- 27 DUCHA HIGIÊNICA COM REGISTRO DECA

## LEGENDA DE ACESSÓRIOS

- 01 DISPENSER DE SABÃO LÍQUIDO
- 02 PORTA PAPEL TOALHA
- 03 PORTA PAPEL HIGIÊNICO
- 04 ARMÁRIO METÁLICO
- 05 ABERTURA NA BANCADA PARA LIXEIRA
- 06 ESPELHO PNE
- 07 ESPELHO SANITÁRIO
- 08 TROCADOR DE FRALDAS HORIZONTAL DE PAREDE REFRÁTIL CINZA

## LEGENDA:

- INÍCIO DA COLOCAÇÃO PISO CERÂMICO
- INÍCIO DA COLOCAÇÃO REVESTIMENTO CERÂMICO

## OBSERVAÇÕES GERAIS:

- \* Todas as medidas em metros exceto onde indicado;
- \* Antes de execução, conferir todas as medidas no local;
- \* Não tomar medidas em escala na planta;
- \* Toda interferência necessária em alvenaria existente deve ter as medidas confirmadas no local e confrontadas com as medidas fornecidas em projeto executivo podendo haver necessidade de ajustes;
- \* Em caso de reformas, recuperar as áreas que sofreram danos causados pela intervenção. Principalmente pintura, pisos e jardins. Em cada caso, conferir o padrão existente no local;
- \* Demais especificações em Memorial Descritivo de Arquitetura.

## OBSERVAÇÕES:

AS COTAS DE EIXOS QUE NÃO ESTÃO NOS DETALHES ESPECÍFICOS ENCONTRAM-SE NA ÚLTIMA FOLHA DA SÉRIE DE DETALHAMENTOS DE ÁREAS MOLHADAS.

ATENÇÃO ÀS COTAS DOS DETALHES QUE CONDICIONAM OS EIXOS DAS PEÇAS HIDRÁULICAS E ACESSÓRIOS QUE ESTÃO NOS DETALHES GERAIS DE ÁREAS MOLHADAS.

OS DETALHES QUE NÃO SE ENCONTRAM NA SÉRIE DE DETALHAMENTOS DE ÁREAS MOLHADAS, COMO AS TROCAS DE PISO E DIVISÓRIAS ENCONTRAM-SE EM OUTRAS FOLHAS DE DETALHES COMPLEMENTARES.

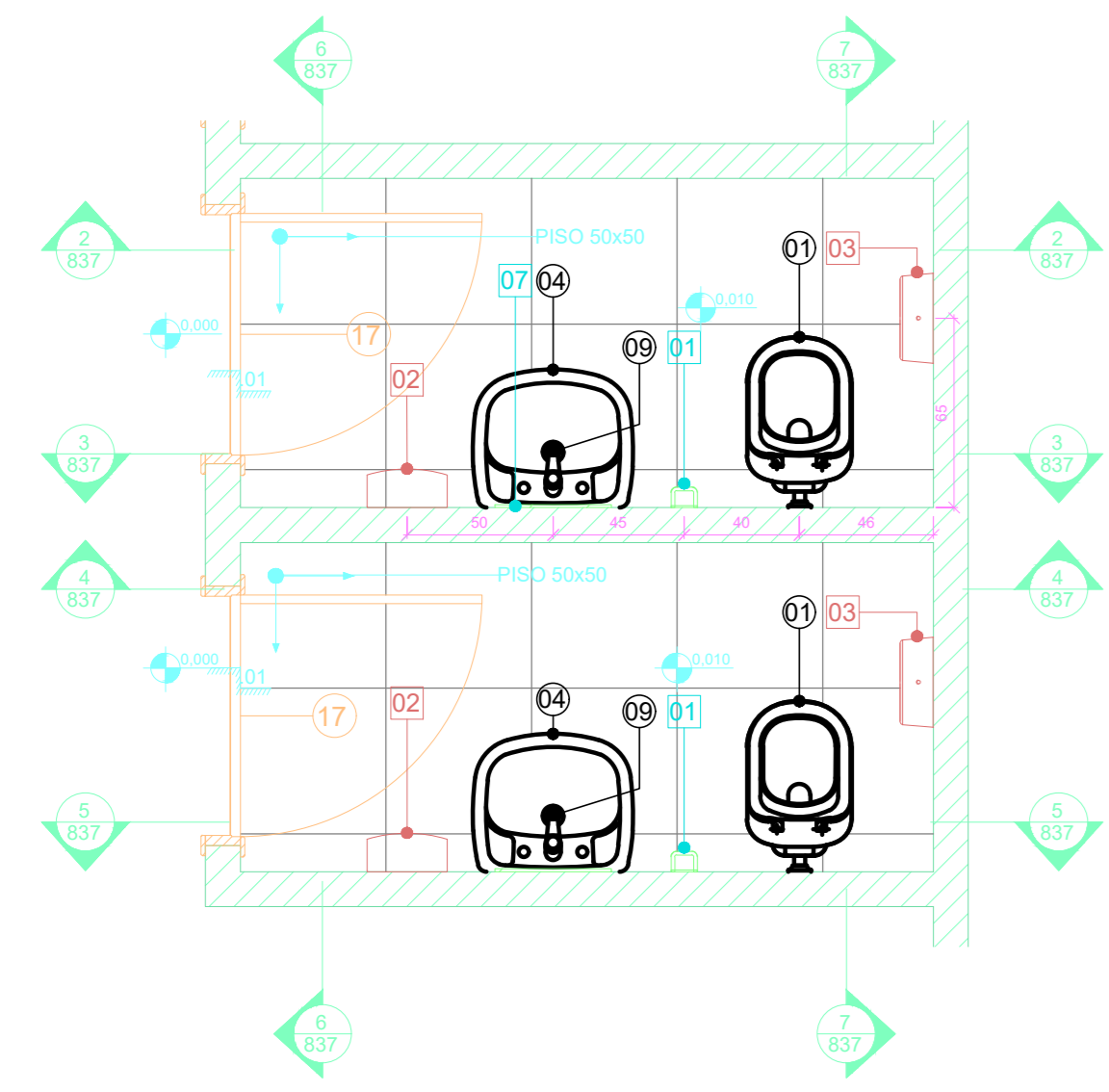

1 AM-54 SANITÁRIO  
1 : 25

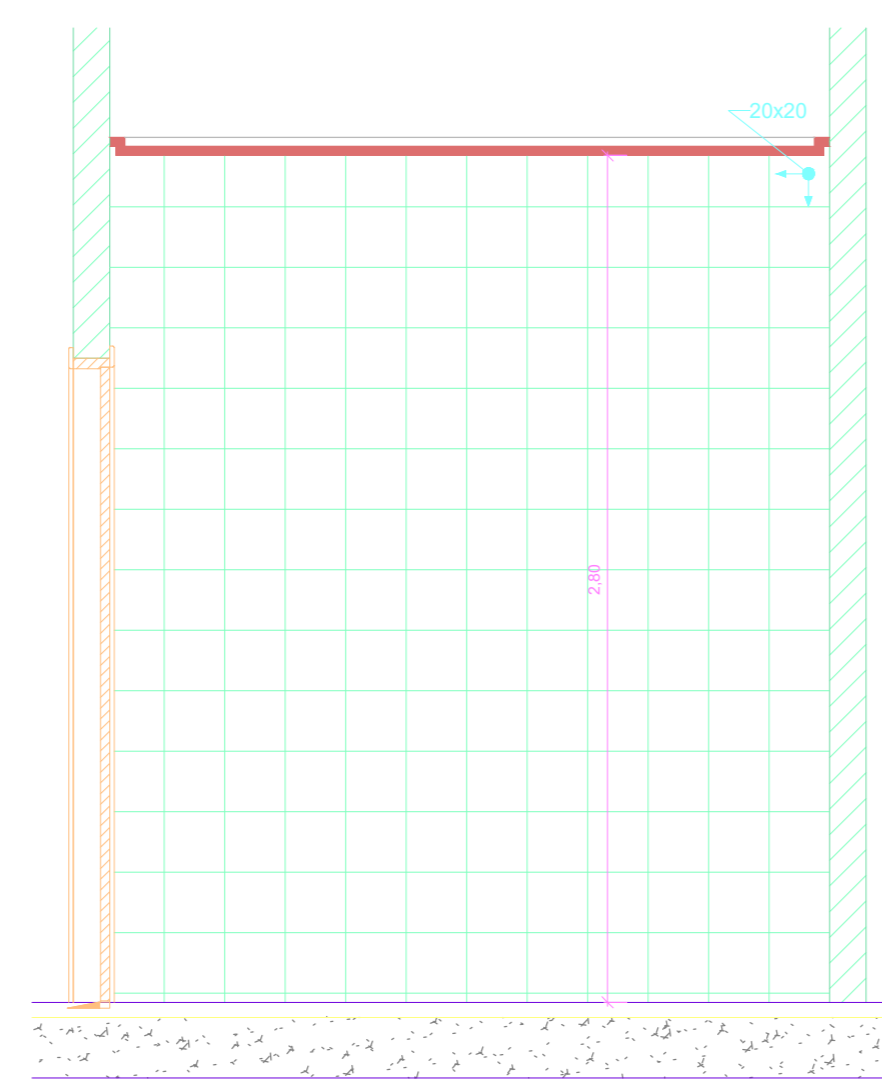

2 AM-54 VISTA 2  
1 : 25

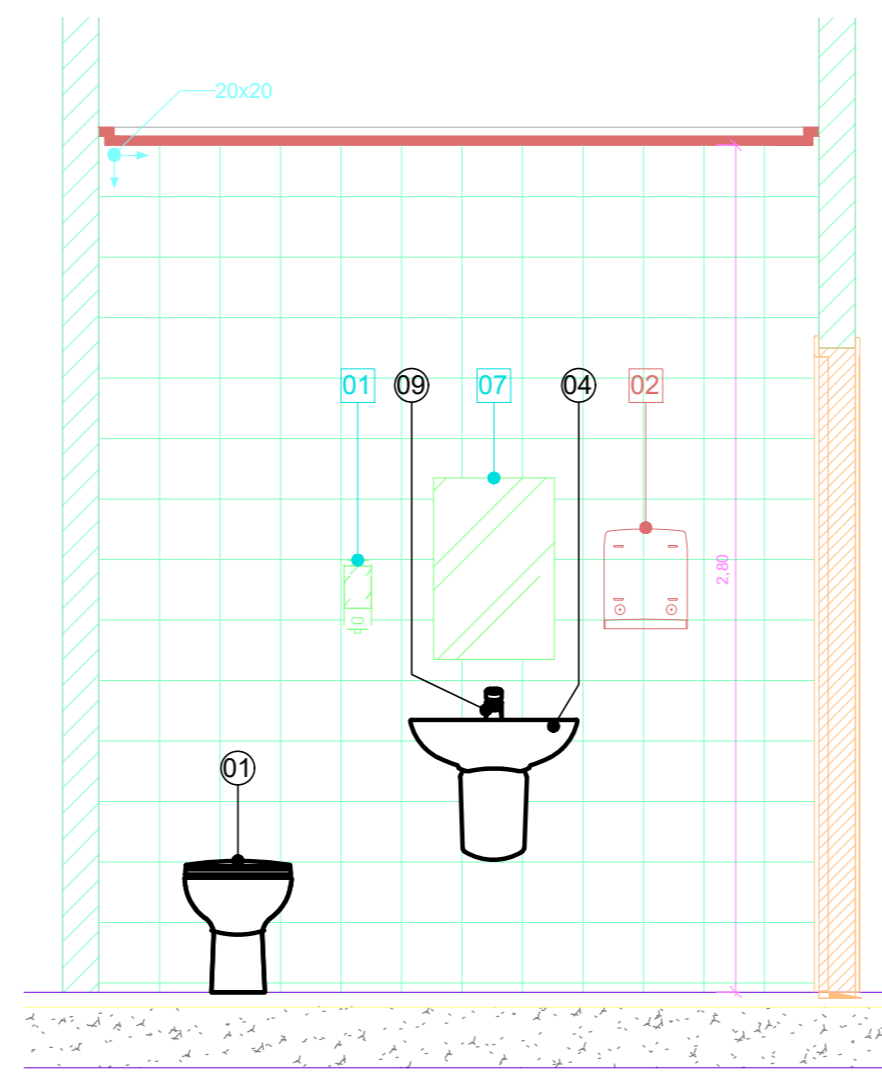

3 AM-54 VISTA 3  
1 : 25

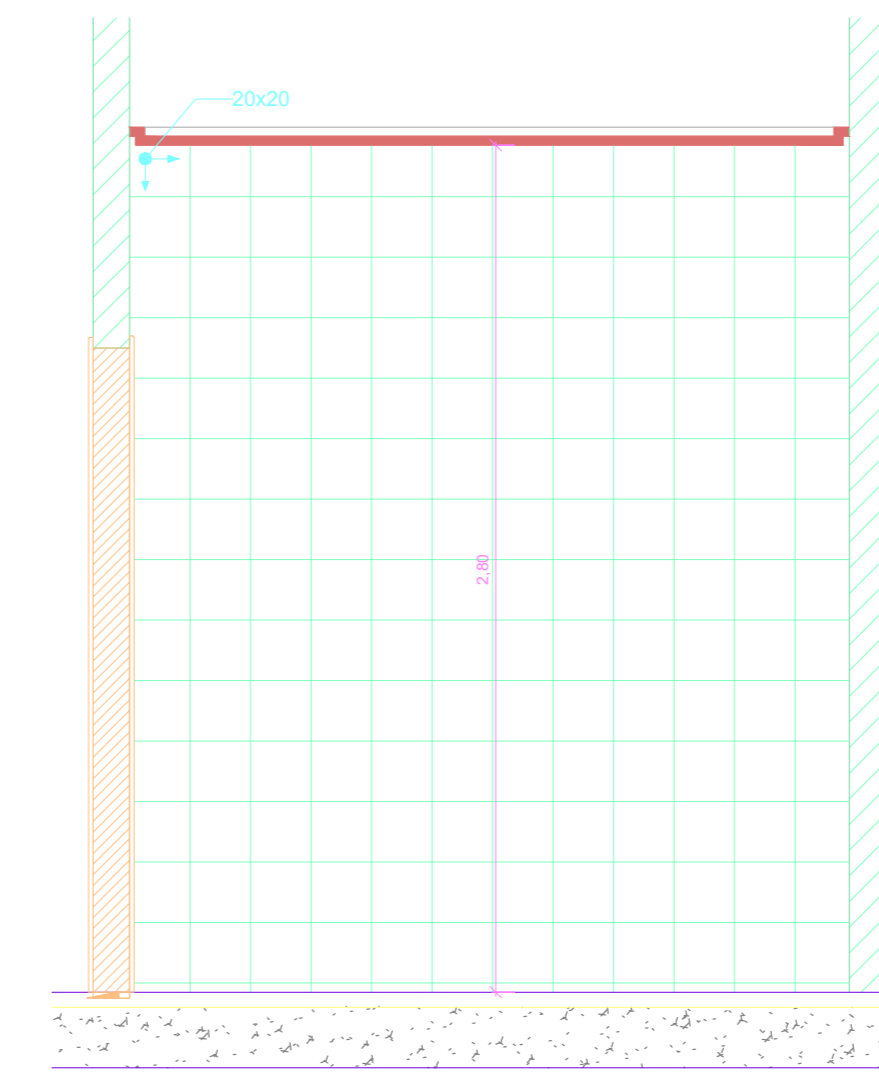

4 AM-54 VISTA 4  
1 : 25

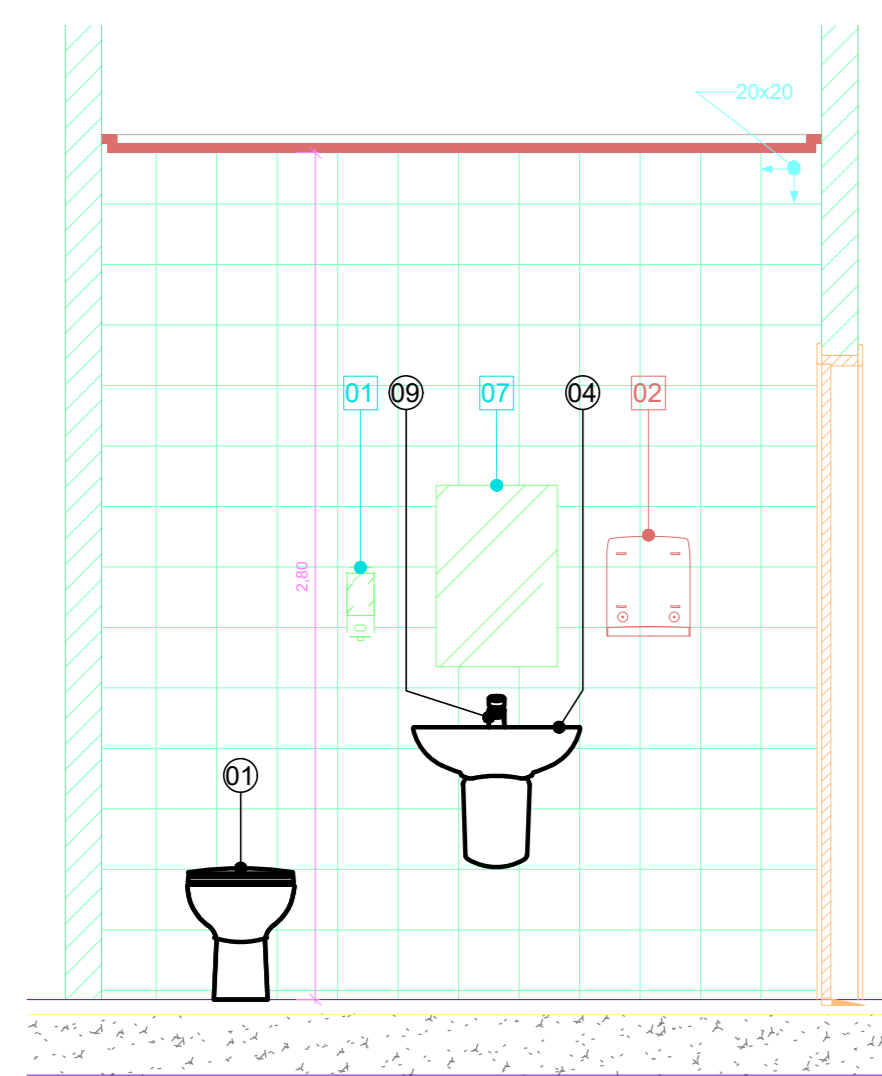

5 AM-54 VISTA 5  
1 : 25

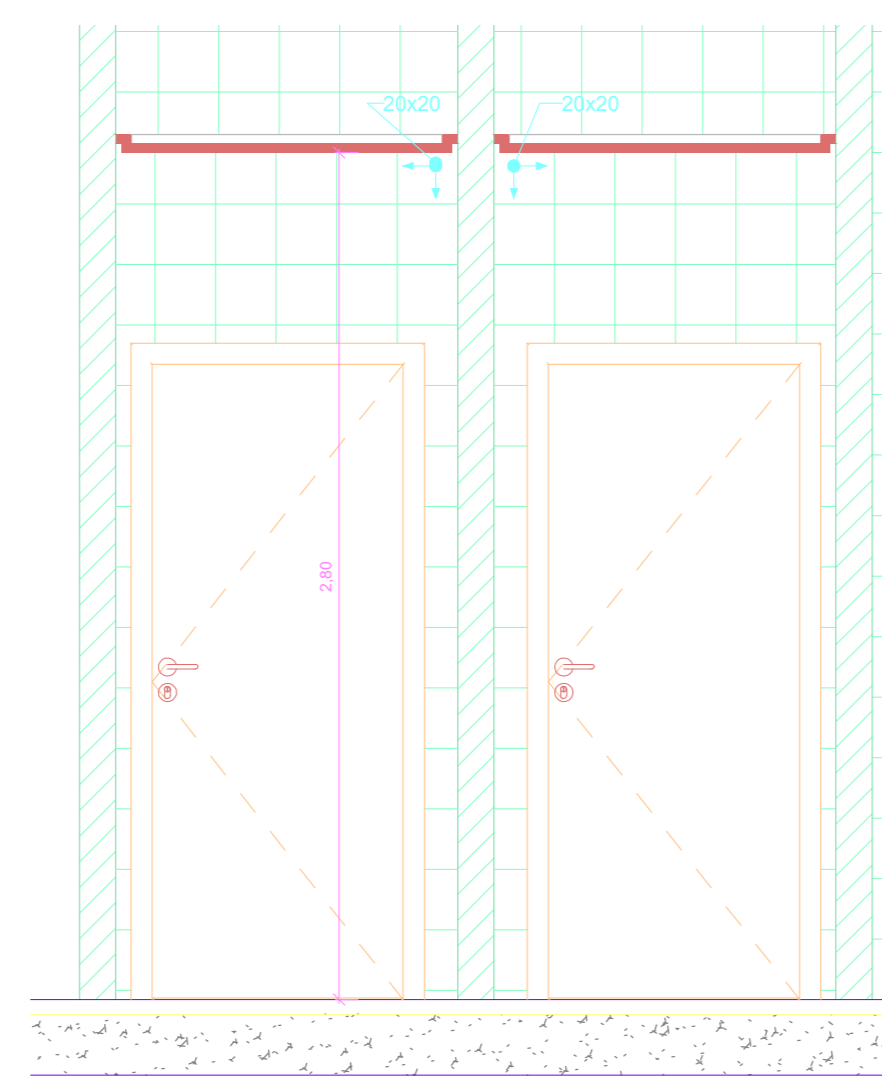

6 AM-54 VISTA 6  
1 : 25

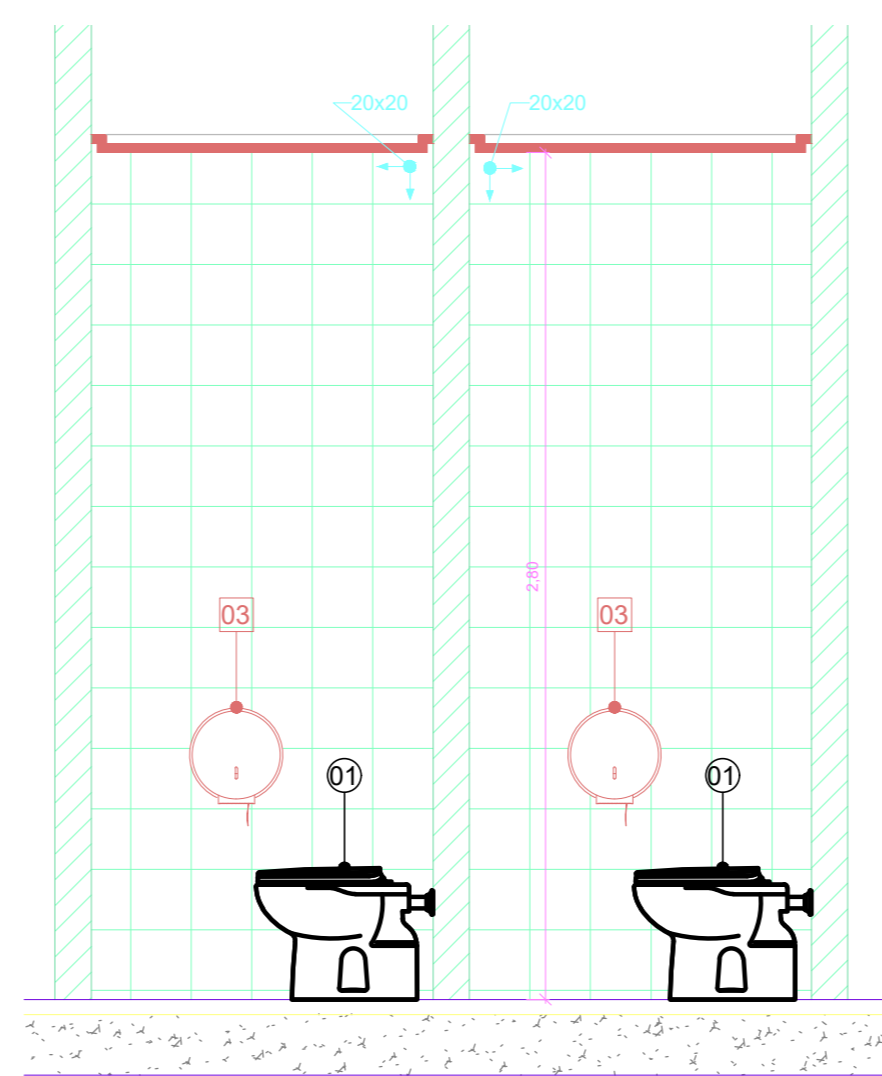

7 AM-54 VISTA 7  
1 : 25

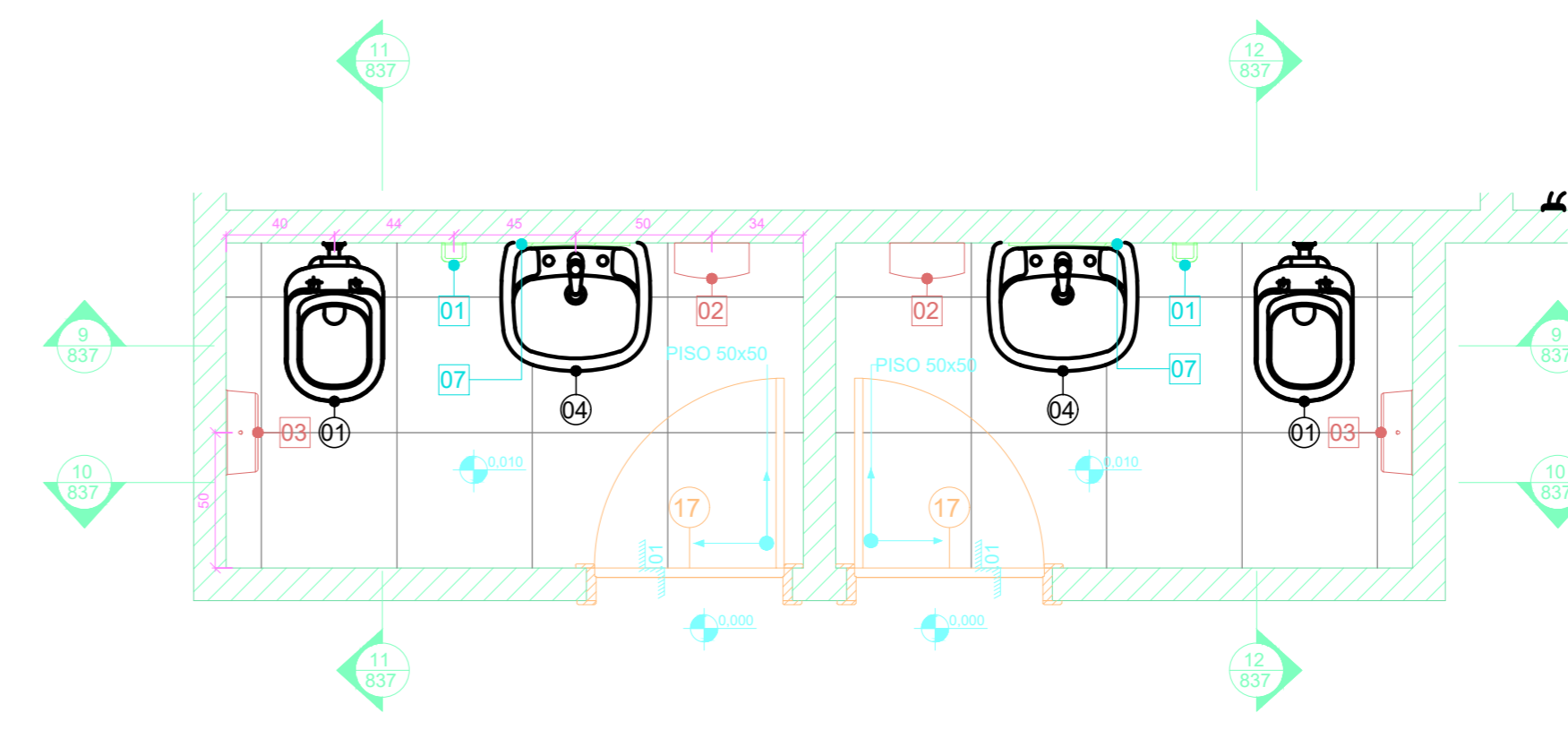

8 AM-55 SANITÁRIO  
1 : 25

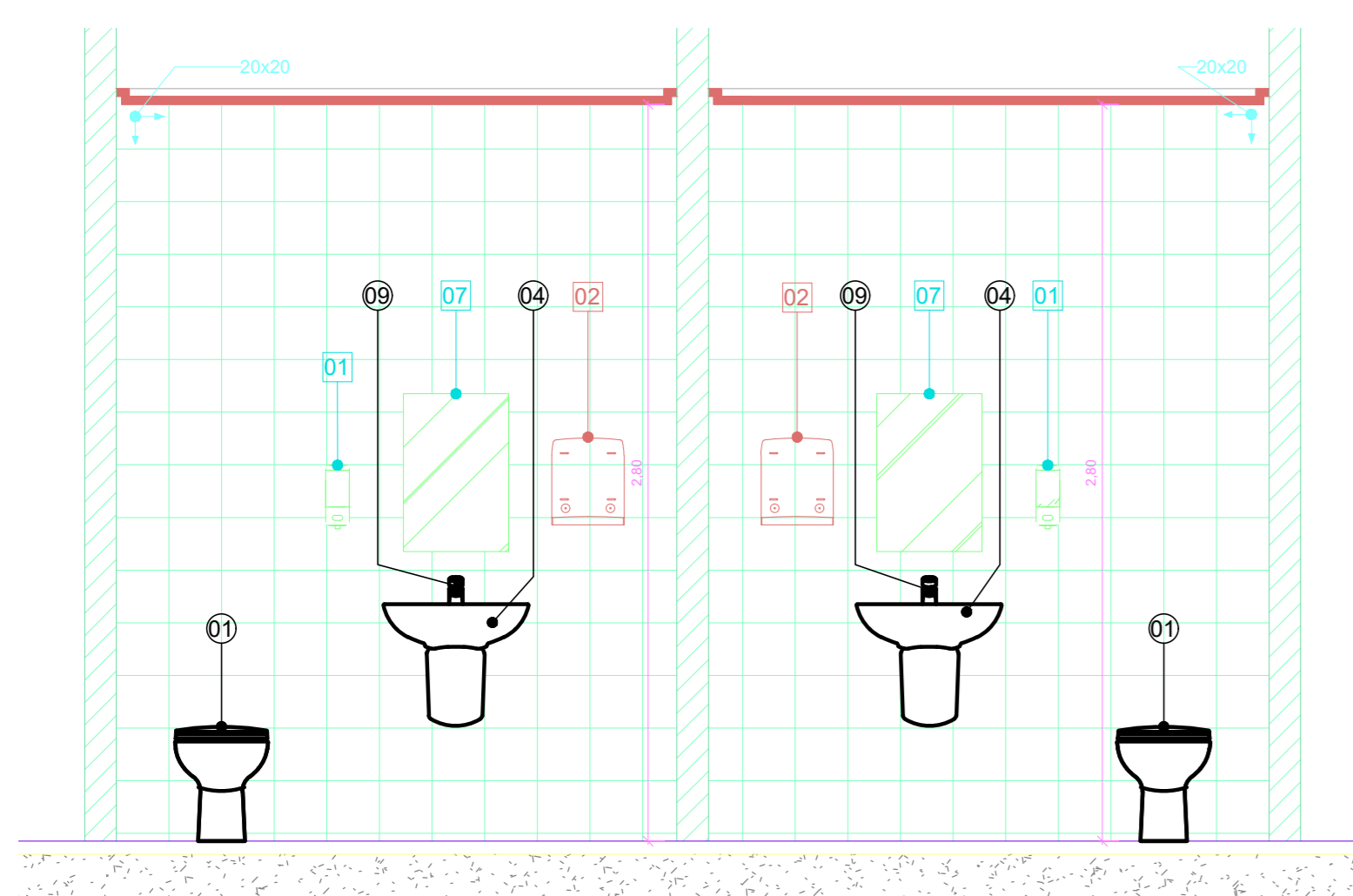

9 AM-55 VISTA 9  
1 : 25

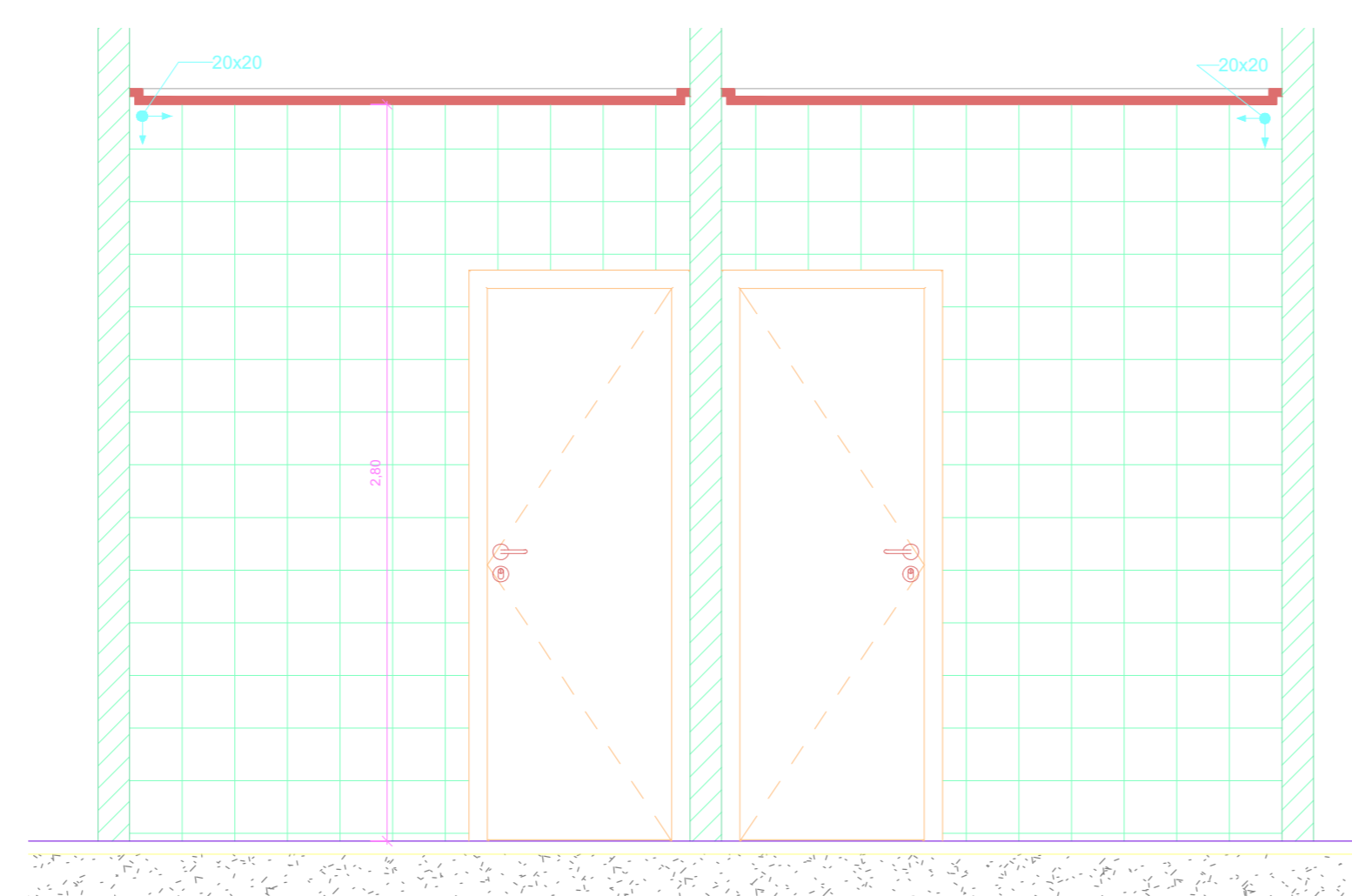

10 AM-55 VISTA 10  
1 : 25

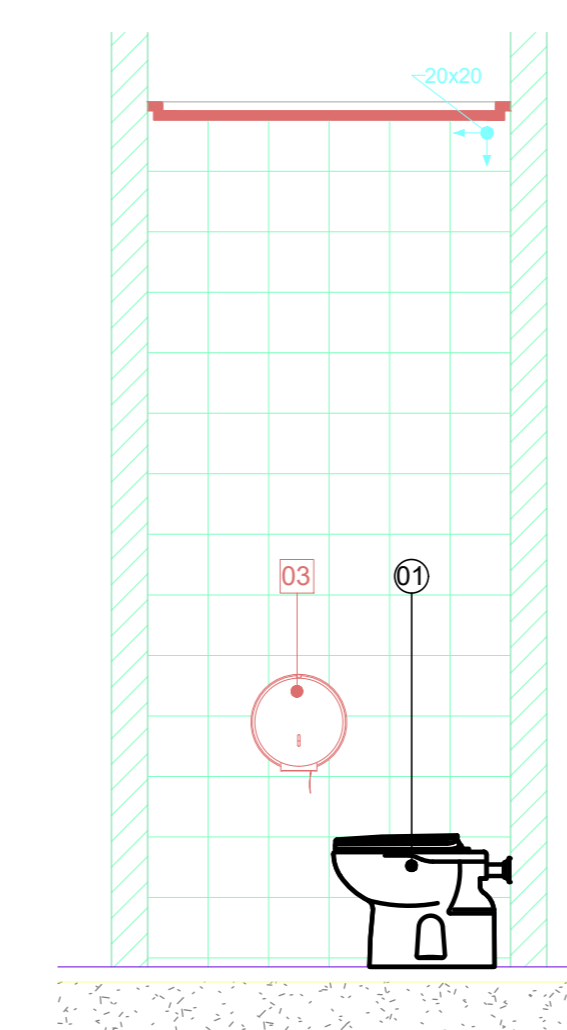

11 AM-55 VISTA 11  
1 : 25

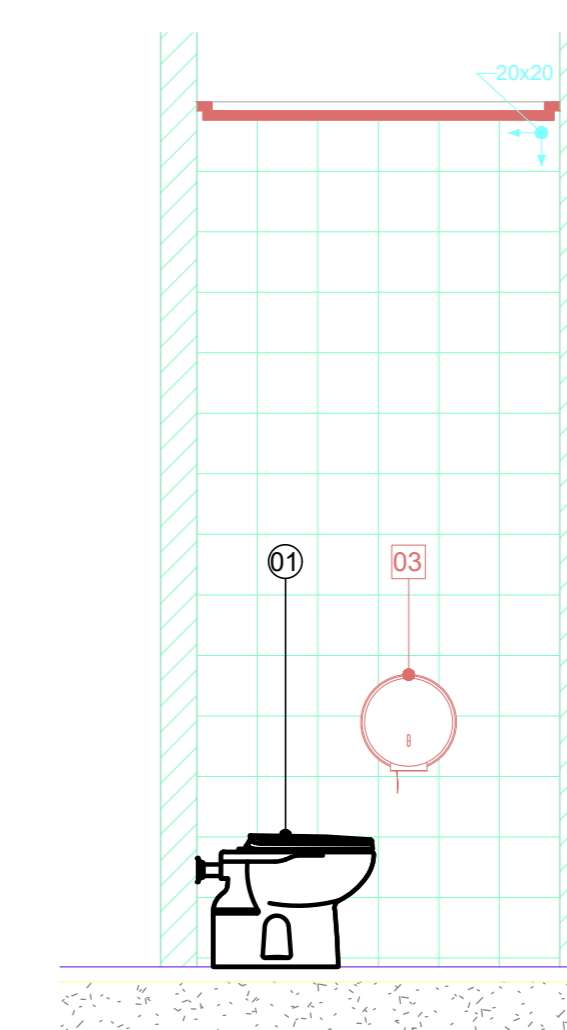

12 AM-55 VISTA 12  
1 : 25

## NOTAS

1. CONFERIR MEDIDAS NO LOCAL
2. MEDIDAS EM METRO, EXCETO ONDE INDICADO.
3. AS ALVENARIAS SERÃO COTADAS NO OSSO.
- 4.
- 5.
- 6.
- 7.
- 8.
- 9.
- 10.
- 11.

REV.	DESCRIÇÃO	RESPONSÁVEL	DATA
0	EMISSÃO INICIAL		

GOVERNO DO ESTADO DE SÃO PAULO  
Secretaria de Estado da Saúde

HOSPITAL METROPOLITANO DE CAMPINAS  
Av. Prof. Dr. Fernando de Azevedo, nº 560 - Campinas - SP

AMPLIAÇÃO DE ÁREAS MOLHADAS  
AM54 / AM55

GRUPO TÉCNICO DE EDIFICAÇÕES

PROJETO EXECUTIVO DE ARQUITETURA

Ar. Dr. Estevão Cavalcanti de Aguiar, C.R.A. 198, 1º andar  
550, Povoação - São Paulo - SP  
Tel. (11) 3066-8800 Fax (11) 3066-8442

INDICADA

837

03/2026

587-AR-PR-DT-AM-R00-FOLHA\_B37-R00.DWG

Arq. EAMILO CHINGOTTE

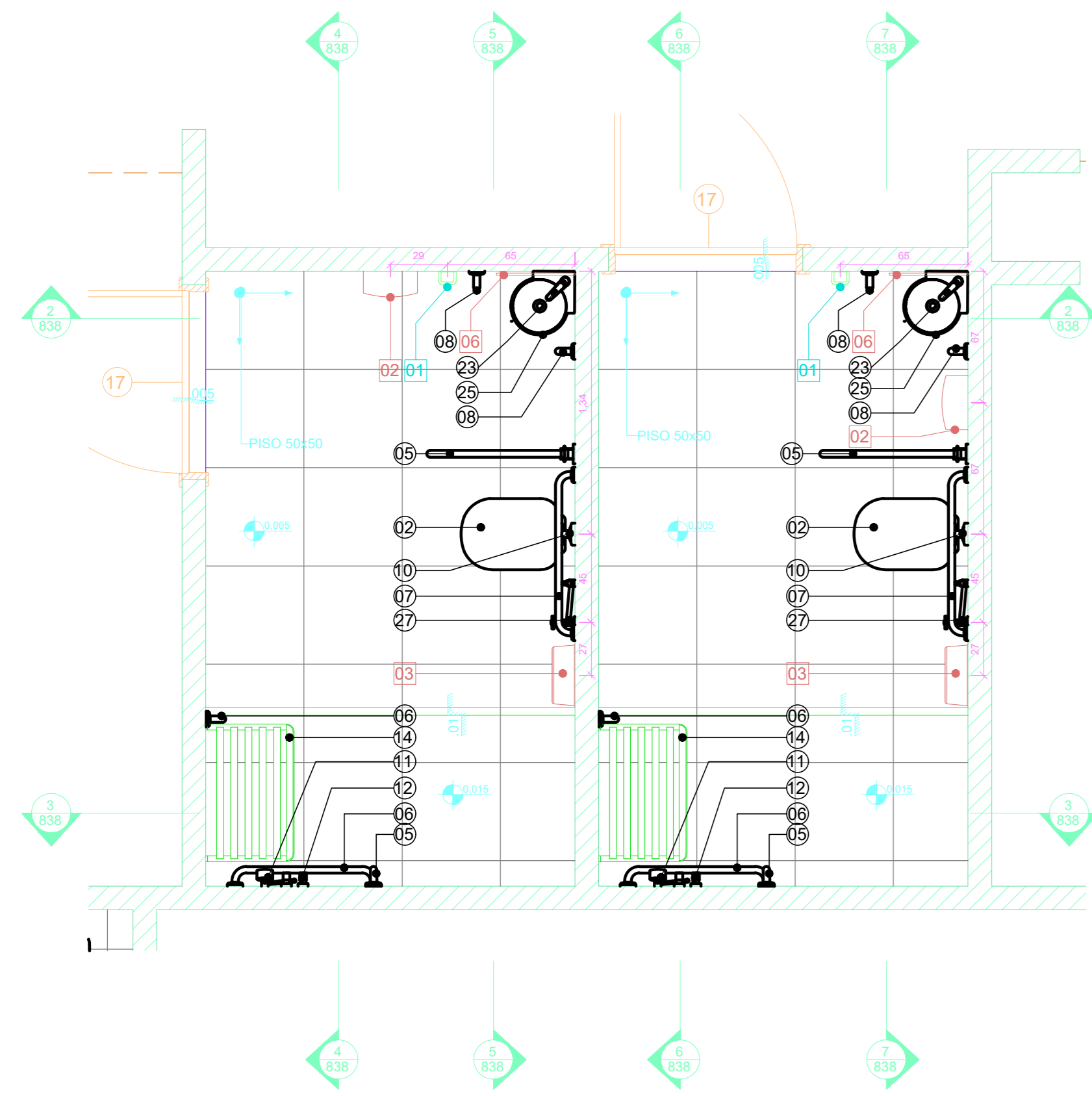

1 AM-56 SANITÁRIO  
1 : 25

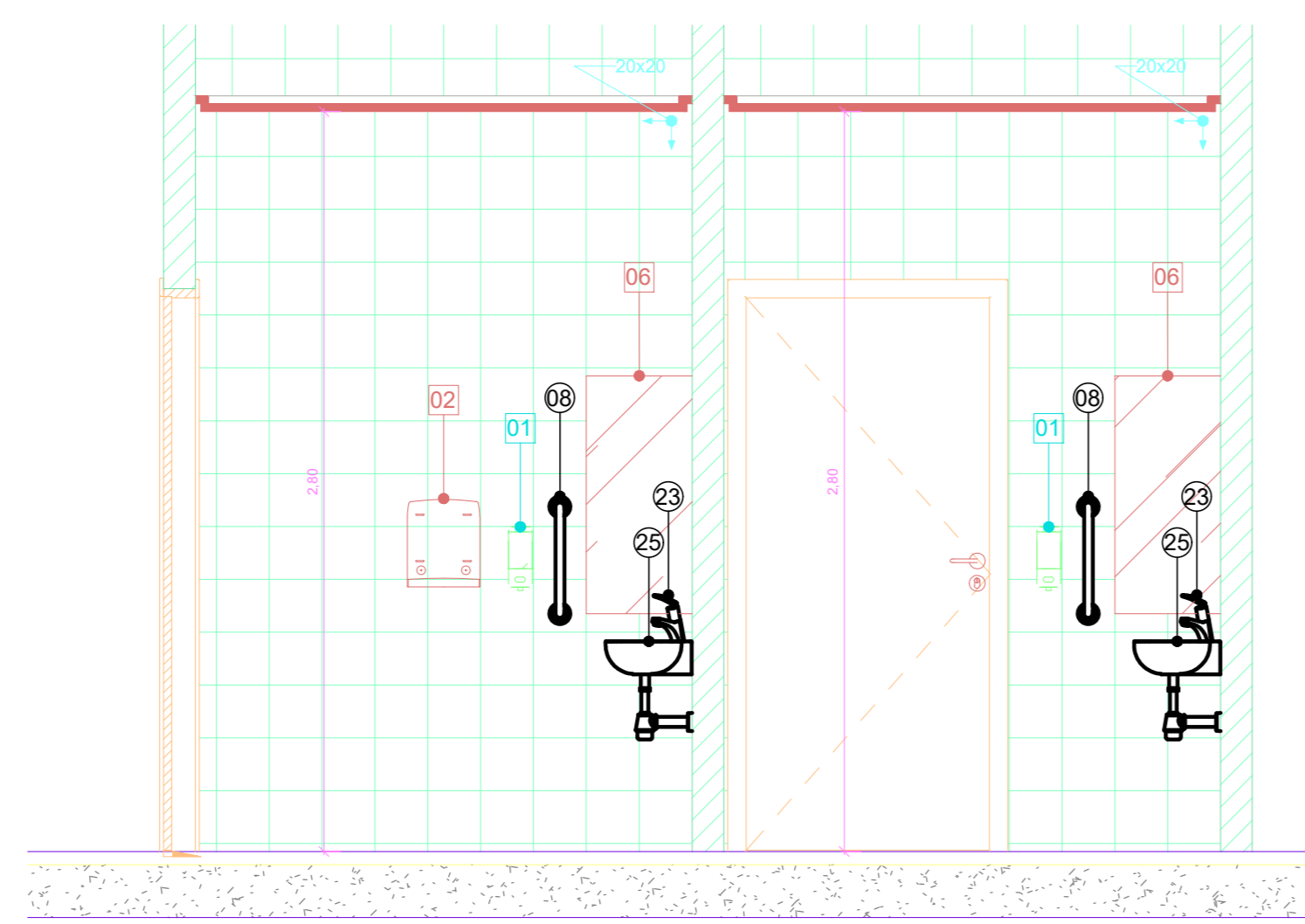

2 AM-56 VISTA 2  
1 : 25

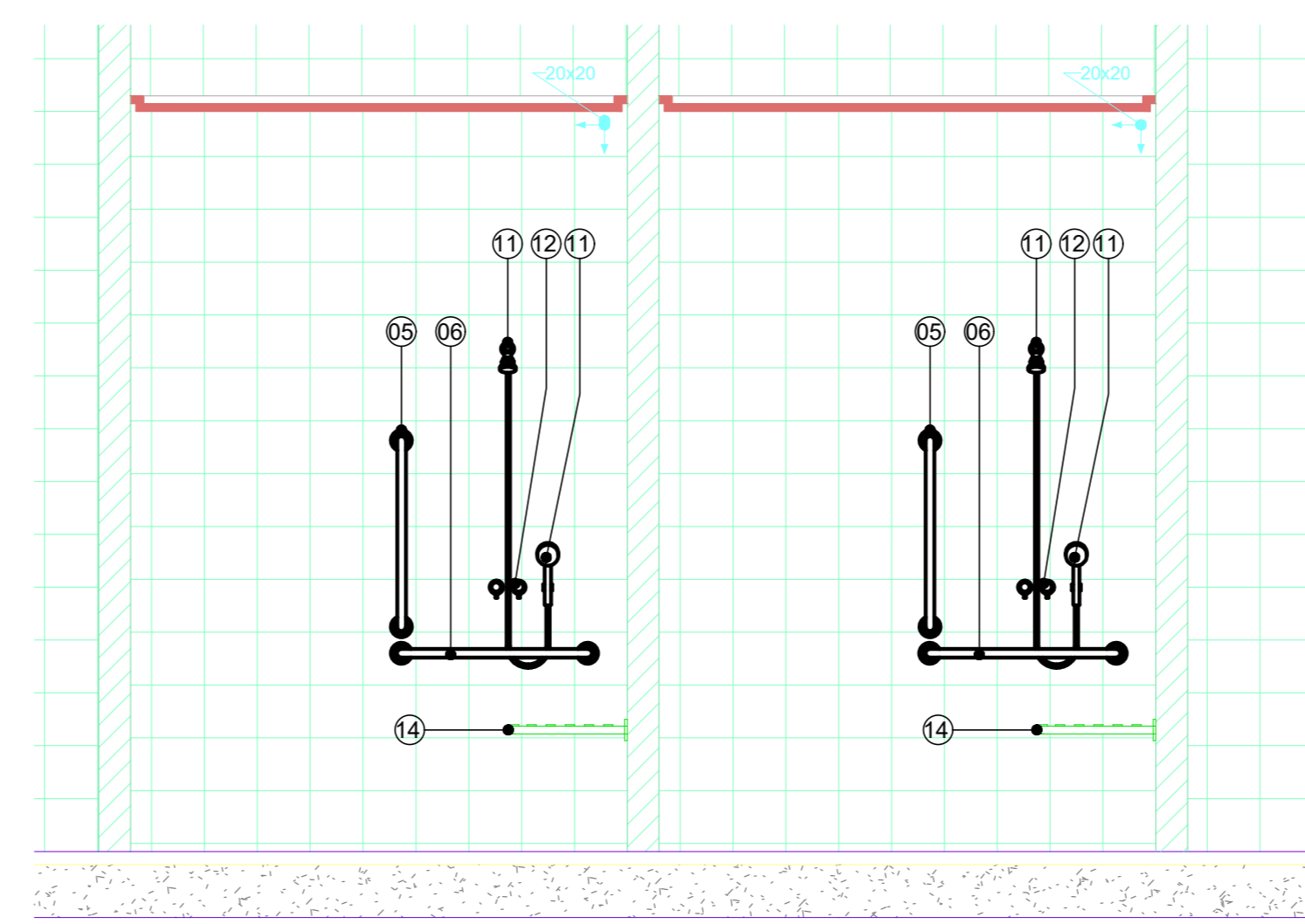

3 AM-56 VISTA 3  
1 : 25

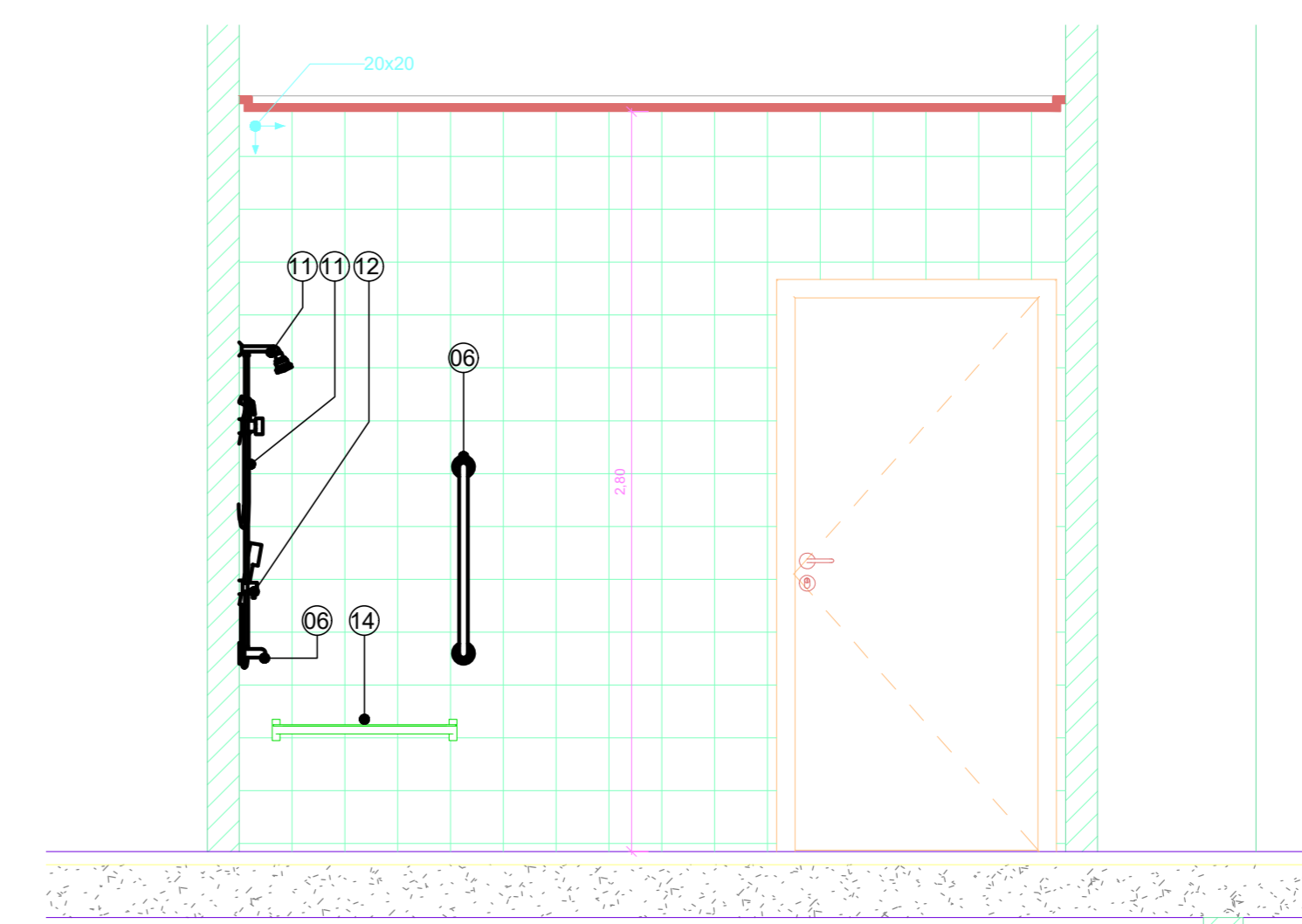

4 AM-56 VISTA 4  
1 : 25

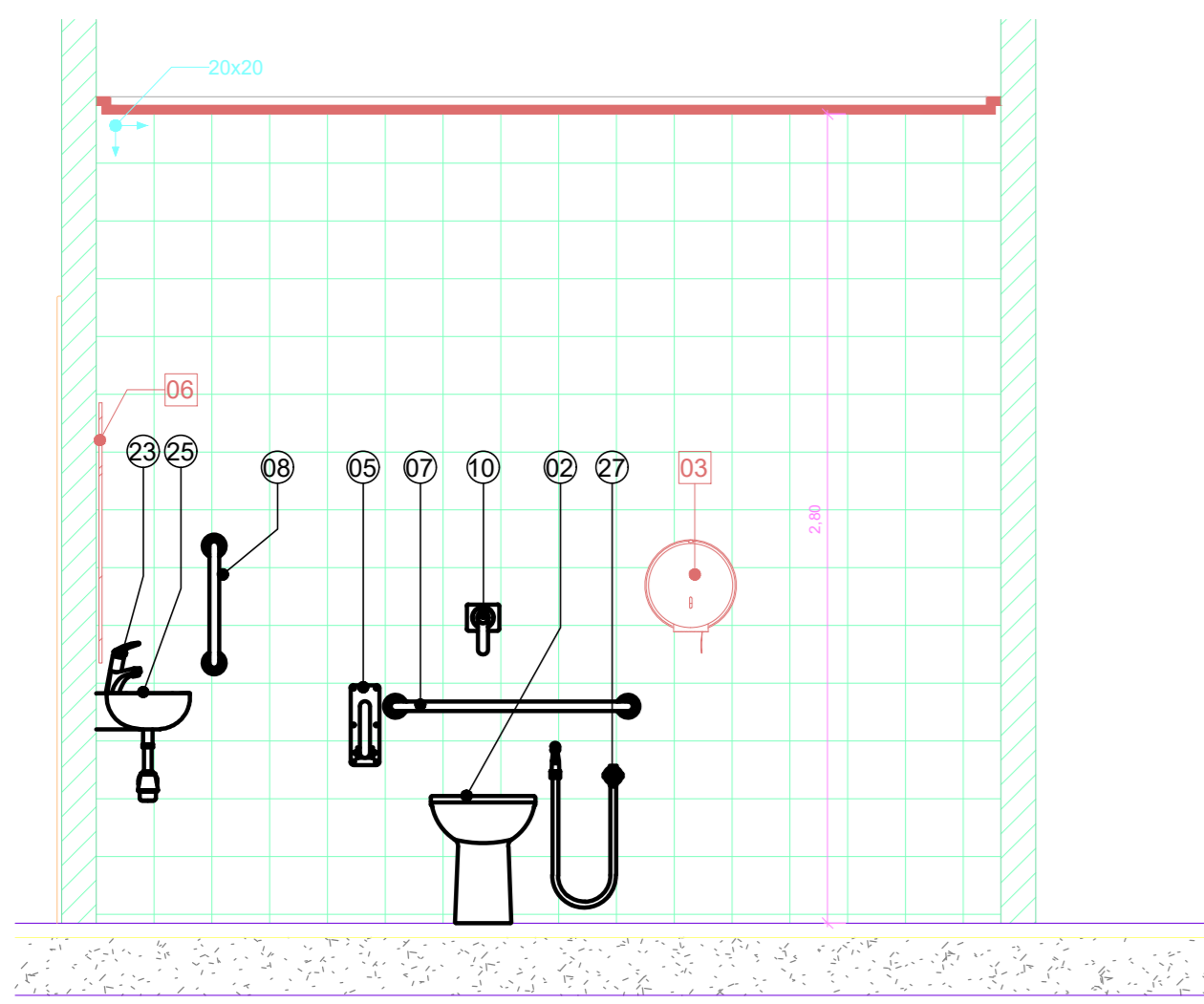

5 AM-56 VISTA 5  
1 : 25

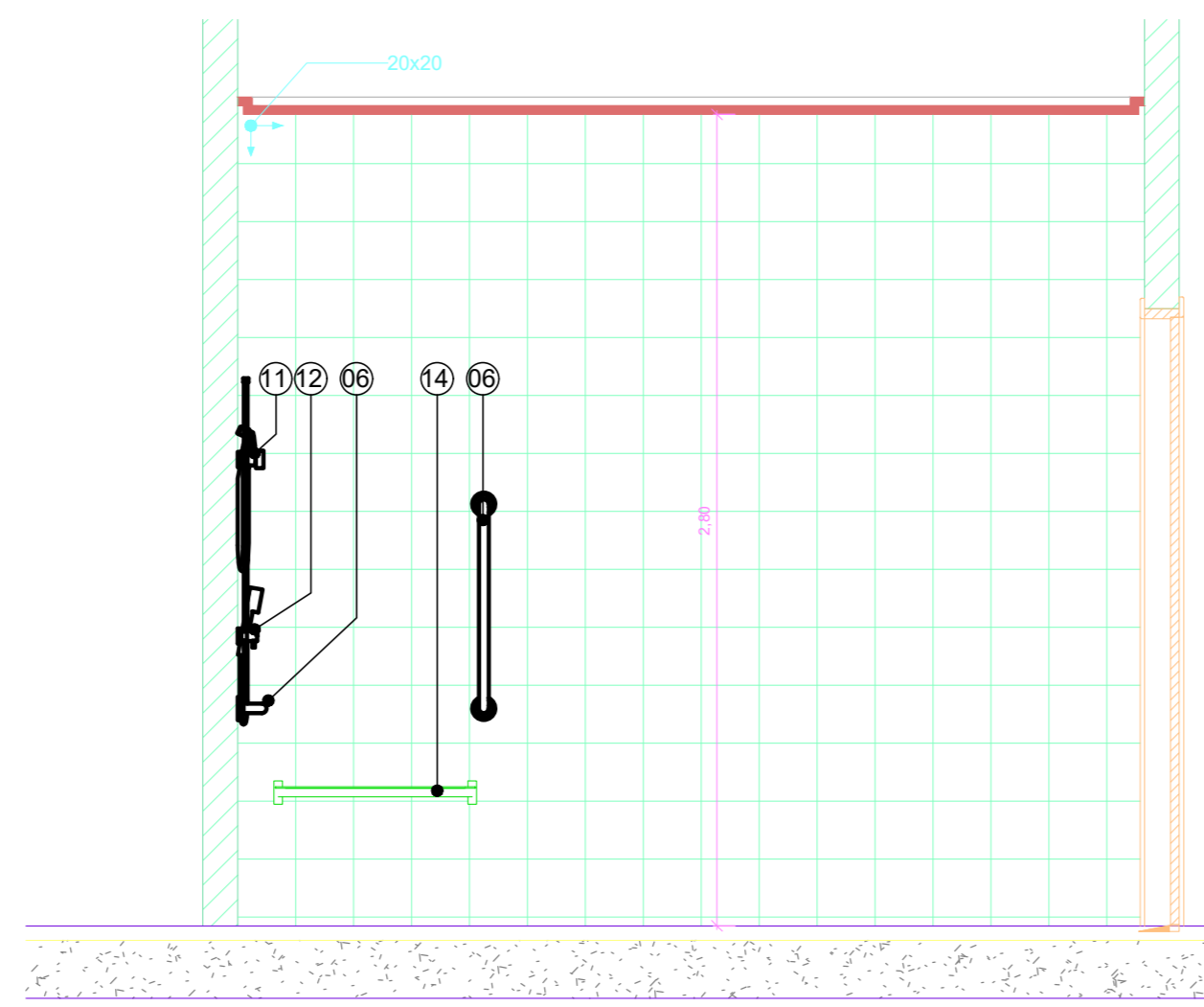

6 AM-56 VISTA 6  
1 : 25

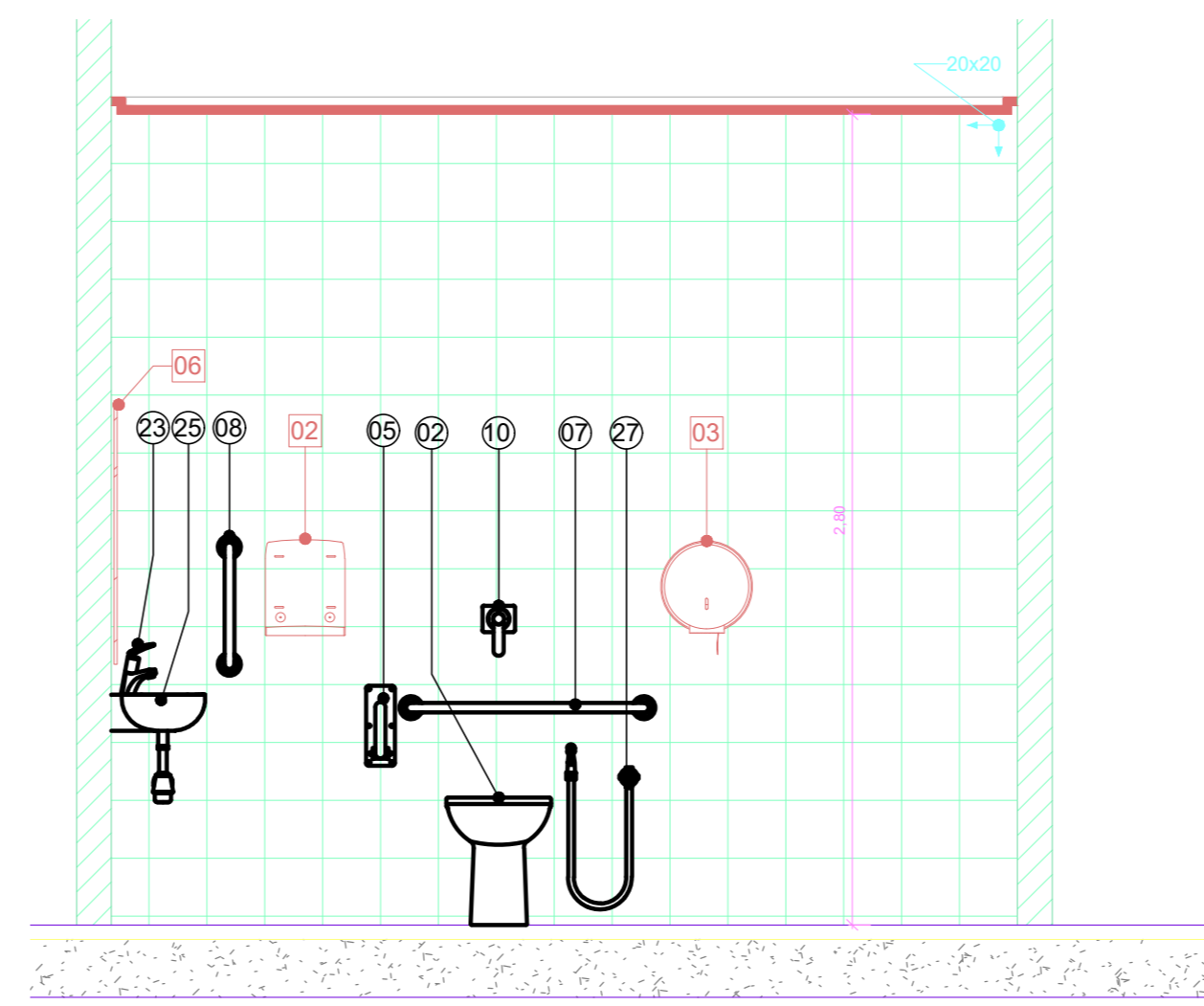

7 AM-56 VISTA 7  
1 : 25

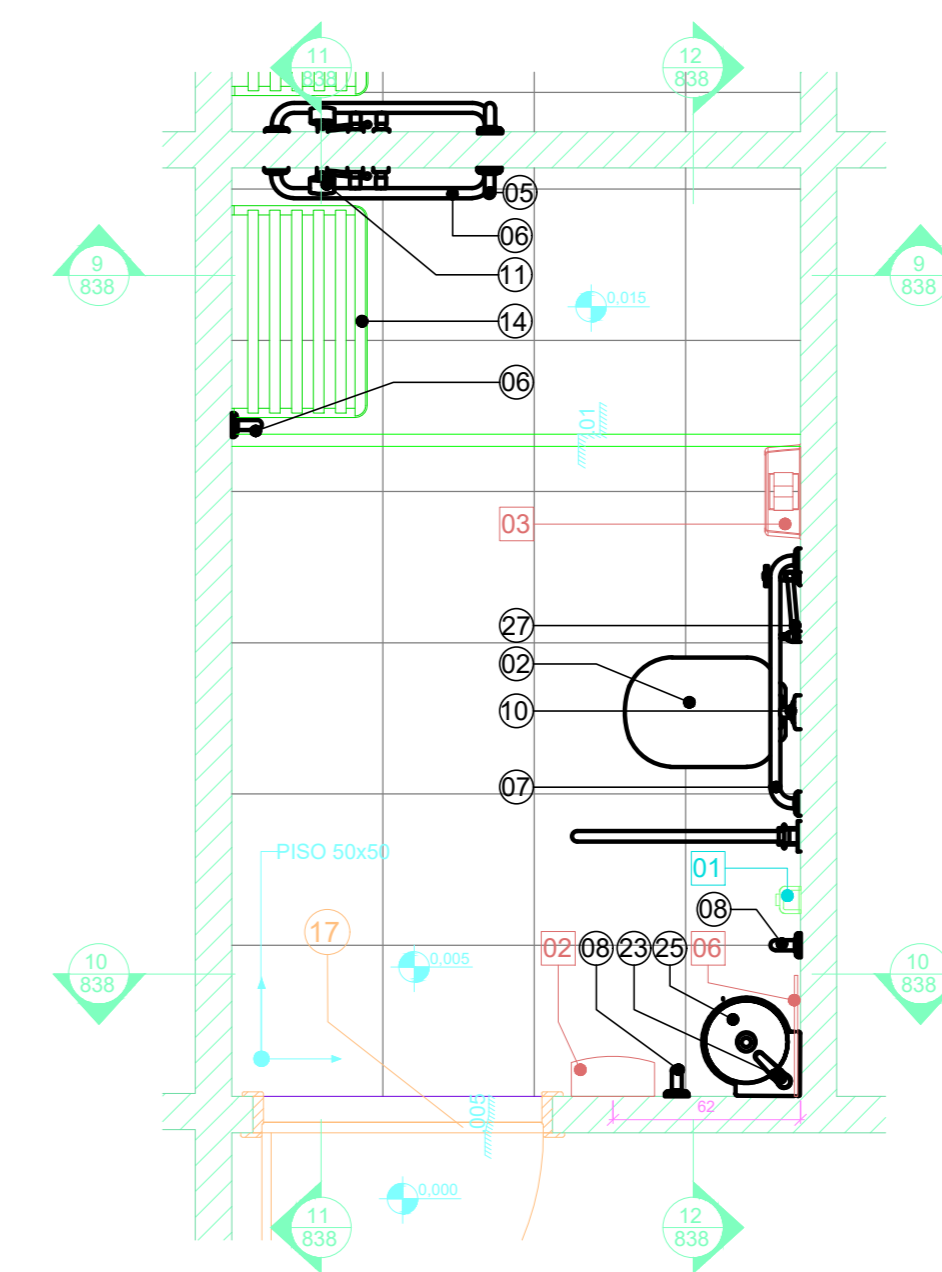

8 AM-61 SANITÁRIO  
1 : 25

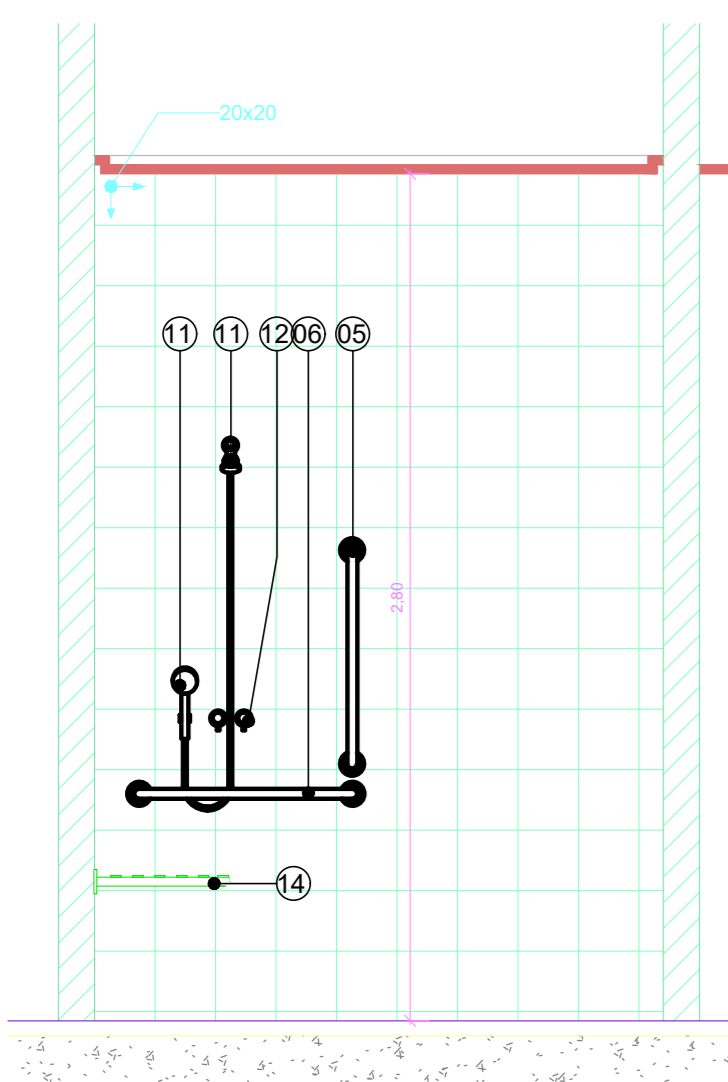

9 AM-61 VISTA 2  
1 : 25

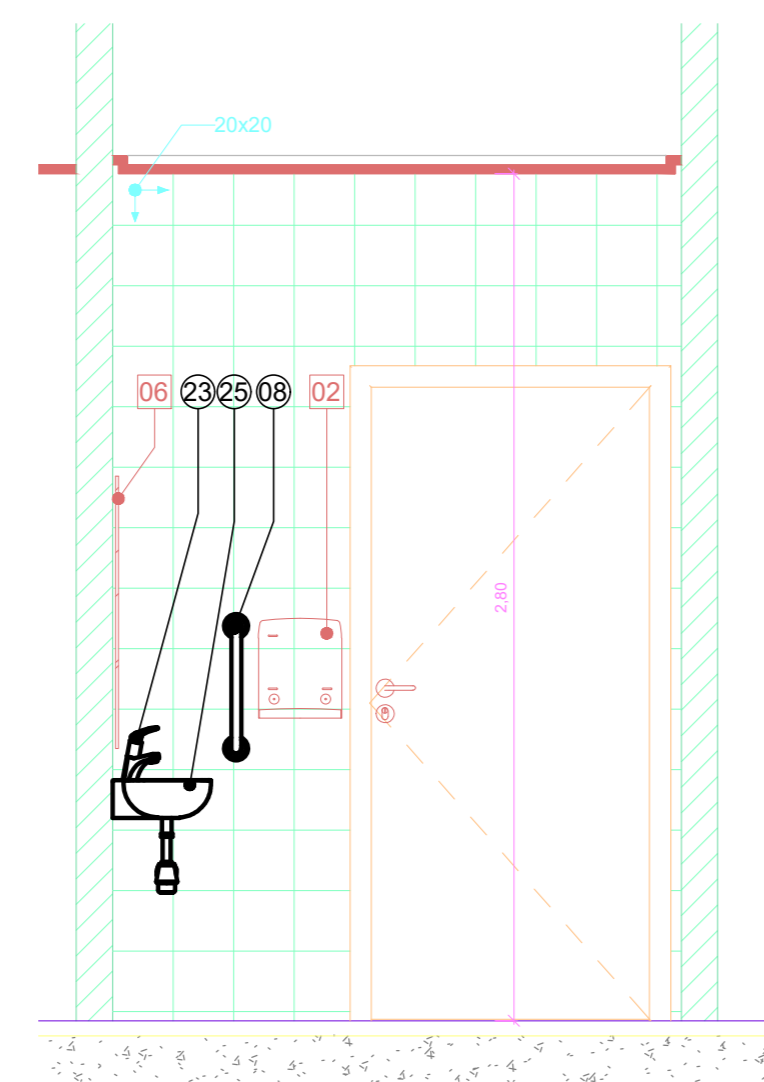

10 AM-61 VISTA 3  
1 : 25

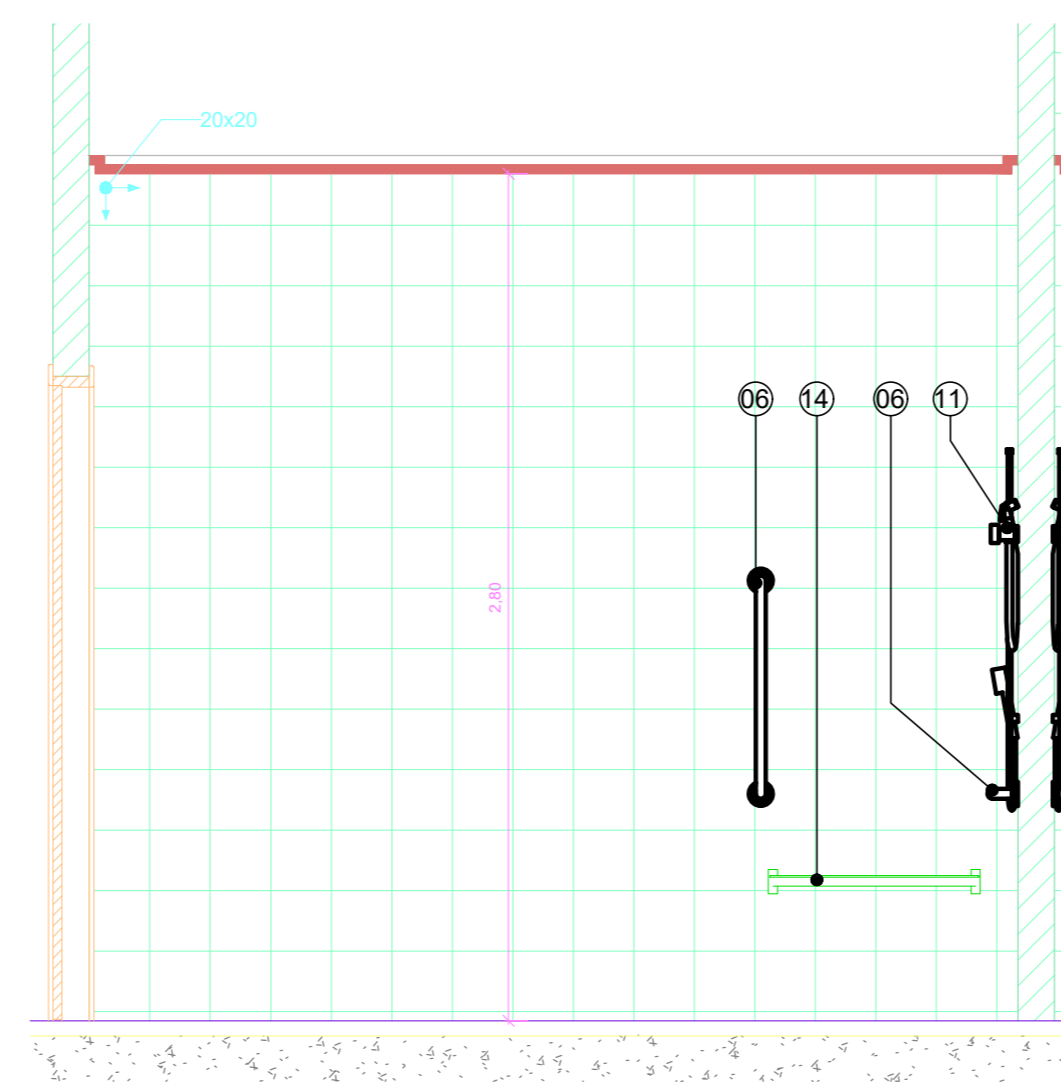

11 AM-61 VISTA 4  
1 : 25

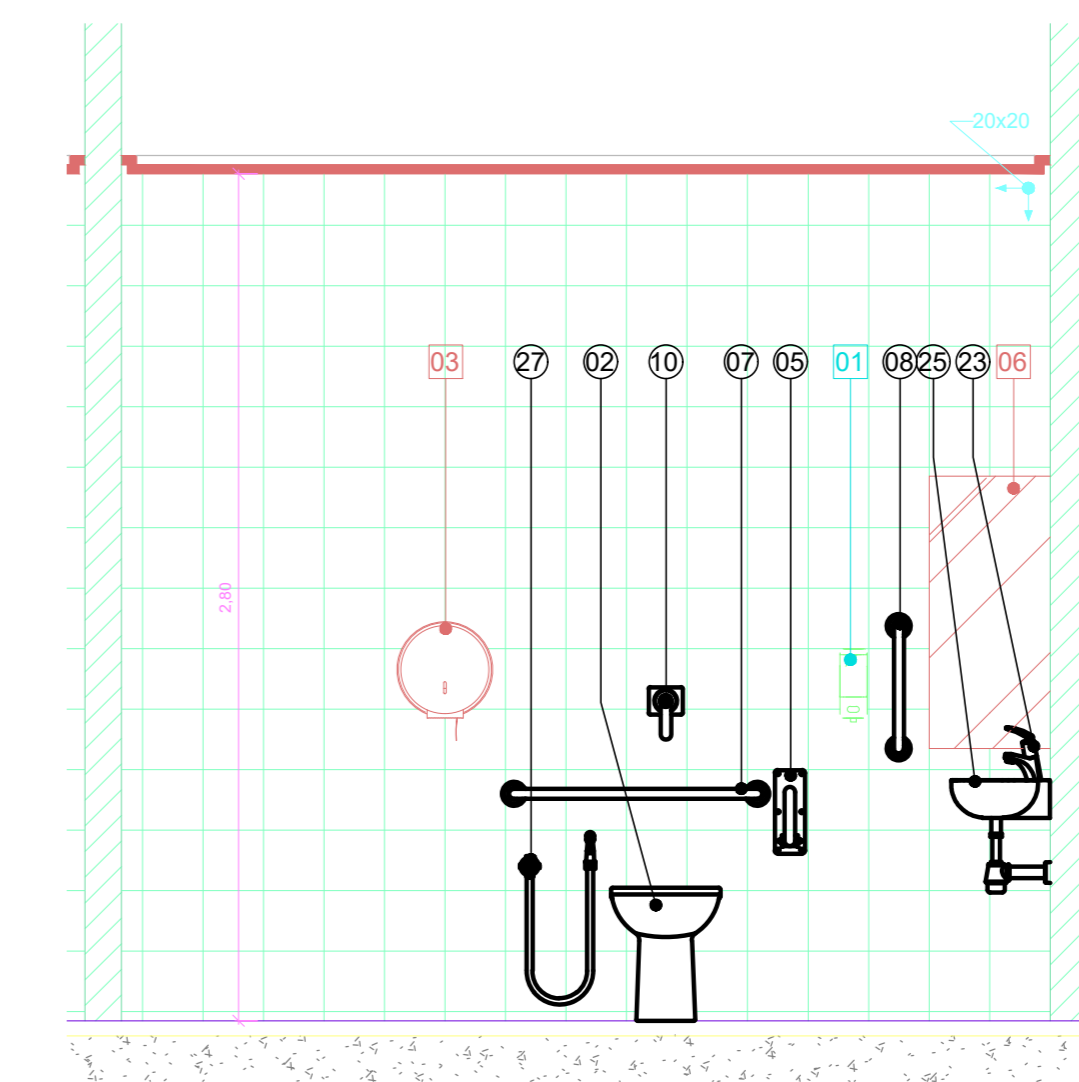

12 AM-61 VISTA 5  
1 : 25

LEGENDA DE LOUÇAS E PEÇAS

- 01 BACIA CONVENCIONAL VOGUE PLUS P.5.17
- 02 BACIA CONVENCIONAL CONFORTO SEM ABERTURA FRONTAL VOGUE PLUS CONFORTO P.51.17 - DECA
- 03 BANCADA DE GRANITO
- 04 LAVATÓRIO VOGUE PLUS L.51.17 LAVATÓRIO CS.1.17 COLUNA SUSPensa PARA LAVATÓRIO - DECA
- 05 BARRA DE APOIO EM AÇO INOX ARTICULADA 80 cm
- 06 BARRA DE APOIO EM AÇO INOX 70 cm
- 07 BARRA DE APOIO EM AÇO INOX 80 cm
- 08 BARRA DE APOIO EM AÇO INOX 40 cm
- 09 TORNEIRA DE MESA COM FECHAMENTO AUTOMÁTICO PARA LAVATÓRIO DECAMATIC ECO REF.1173.C - DECA
- 10 VÁLVULA DE ACIONAMENTO DESCARGA SISTEMA MONTANA ECOLINE
- 11 CHUVEIRO COM DESVIADOR E DUCHA MANUAL ASPEN 1967.C - DECA
- 12 MISTURADOR PARA CHUVEIRO
- 13 SISTEMA MONTANA DE DESCARGA
- 14 CADEIRA ARTICULADA PARA BANHO CONFORTO REF. 2355.E.BR - DECA
- 15 CUBA DE LOUÇA OVAL REF. L.59.17 - DECA
- 16 DIVISÓRIA EM GRANITO
- 17 SOLEIRA DE GRANITO
- 18 SÓCULO
- 19 BOX
- 20 MICTÓRIO COM SIFÃO INTEGRADO M.712 M.712.17 - DECA
- 21 VÁLVULA DE MICTÓRIO COM FECHAMENTO AUTOMÁTICO DECAMATIC 2570.C - DECA
- 22 CORDÃO DE GRANITO
- 23 TORNEIRA DE MESA COM FECHAMENTO AUTOMÁTICO PARA LAVATÓRIO DECAMATIC ECO 1173.C.CONF - DECA
- 24 BARRA DE APOIO LATERAL ARTICULADA
- 25 LAVATÓRIO SUSPENSÃO MÁSTER DE CANTO COM MESA L.76.17-DECA
- 26 MISTURADOR COM DUCHA HIGIÊNICA IZY 1894.C37 - DECA
- 27 DUCHA HIGIÊNICA COM REGISTRO DECA

LEGENDA DE ACESSÓRIOS

- 01 DISPENSER DE SABÃO LÍQUIDO
- 02 PORTA PAPEL TOALHA
- 03 PORTA PAPEL HIGIÊNICO
- 04 ARMÁRIO METÁLICO
- 05 ABERTURA NA BANCADA PARA LIXEIRA
- 06 ESPELHO PNE
- 07 ESPELHO SANITÁRIO
- 08 TROCADOR DE FRALDAS HORIZONTAL DE PAREDE RETRÁTIL CINZA

LEGENDA:

- INÍCIO DA COLOCAÇÃO PISO CERÂMICO
- INÍCIO DA COLOCAÇÃO REVESTIMENTO CERÂMICO

OBSERVAÇÕES GERAIS:

- \* Todas as medidas em metros exceto onde indicado;
- \* Antes de execução, conferir todas as medidas no local;
- \* Não tomar medidas em escala na planta;
- \* Toda interferência necessária em alvenaria existente deve ter as medidas confirmadas no local e confrontadas com as medidas fornecidas em projeto executivo podendo haver necessidade de ajustes;
- \* Em caso de reformas, recuperar as áreas que sofreram danos causados pela intervenção. Principalmente pintura, pisos e jardins. Em cada caso, conferir o padrão existente no local;
- \* Demais especificações em Memorial Descritivo de Arquitetura.

OBSERVAÇÕES:

AS COTAS DE EIXOS QUE NÃO ESTÃO NOS DETALHES ESPECÍFICOS ENCONTRAM-SE NA ÚLTIMA FOLHA DA SÉRIE DE DETALHAMENTOS DE ÁREAS MOLHADAS.  
 ATENTAR ÀS COTAS DOS DETALHES QUE CONDICIONAM OS EIXOS DAS PEÇAS HIDRÁULICAS E ACESSÓRIOS QUE ESTÃO NOS DETALHES GERAIS DE ÁREAS MOLHADAS.  
 OS DETALHES QUE NÃO SE ENCONTRAM NA SÉRIE DE DETALHAMENTOS DE ÁREAS MOLHADAS, COMO AS TROCAS DE PISO E DIVISÓRIAS ENCONTRAM-SE EM OUTRAS FOLHAS DE DETALHES COMPLEMENTARES.

NOTAS

1. CONFERIR MEDIDAS NO LOCAL
2. MEDIDAS EM METRO, EXCETO ONDE INDICADO.
3. AS ALVENARIAS SERÃO COTADAS NO OSSO.
- 4.
- 5.
- 6.
- 7.
- 8.
- 9.
- 10.
- 11.

GOVERNO DO ESTADO DE SÃO PAULO Secretaria de Estado da Saúde		HOSPITAL METROPOLITANO DE CAMPINAS Av. Prefeito Forjaz Lima nº. 560 - Campinas - SP	
GRUPO TÉCNICO DE EDIFICAÇÕES		AMPLIAÇÃO ÁREAS MOLHADAS AM56/AMB1	
PROJETO EXECUTIVO DE ARQUITETURA		H=	
838		04R/2026	
Av. Dr. Enes Cavatto de Aguiar, nº.188, 3º andar 01306-000 São Paulo-SP. Cep: 04423-000 Tel: (11)3066-8850 Fax: (11)3066-8482		INDICADA	
ARQ. MARIA CRISTINA GOMES JOTTEN		267-AR-PR-DT-AM-ROO-FOLHA_838-ROO.DWG	
ARQ. CÂMLIO CHINBOTTE			

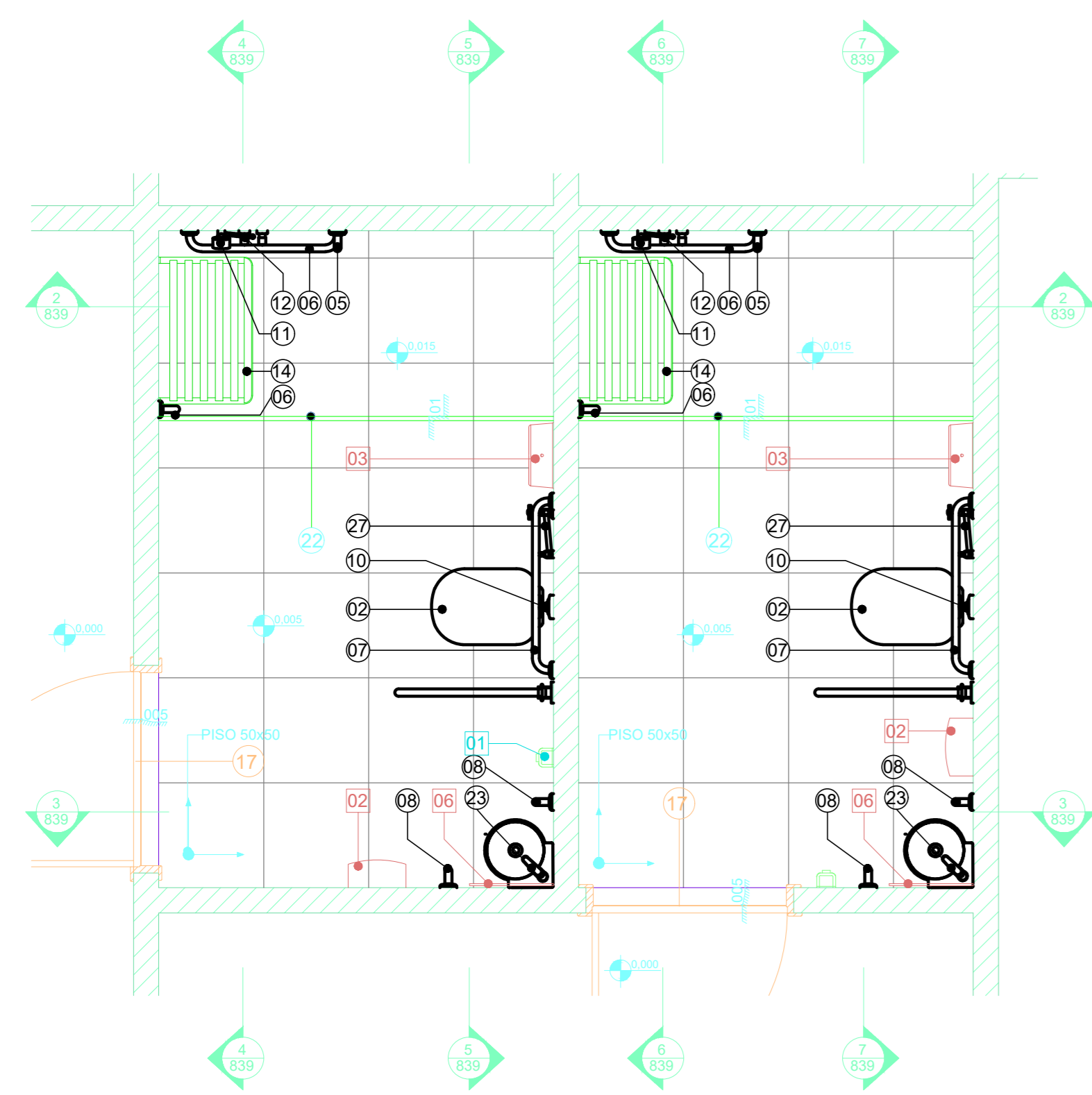

1 AM-57 SANITÁRIO  
1 : 25

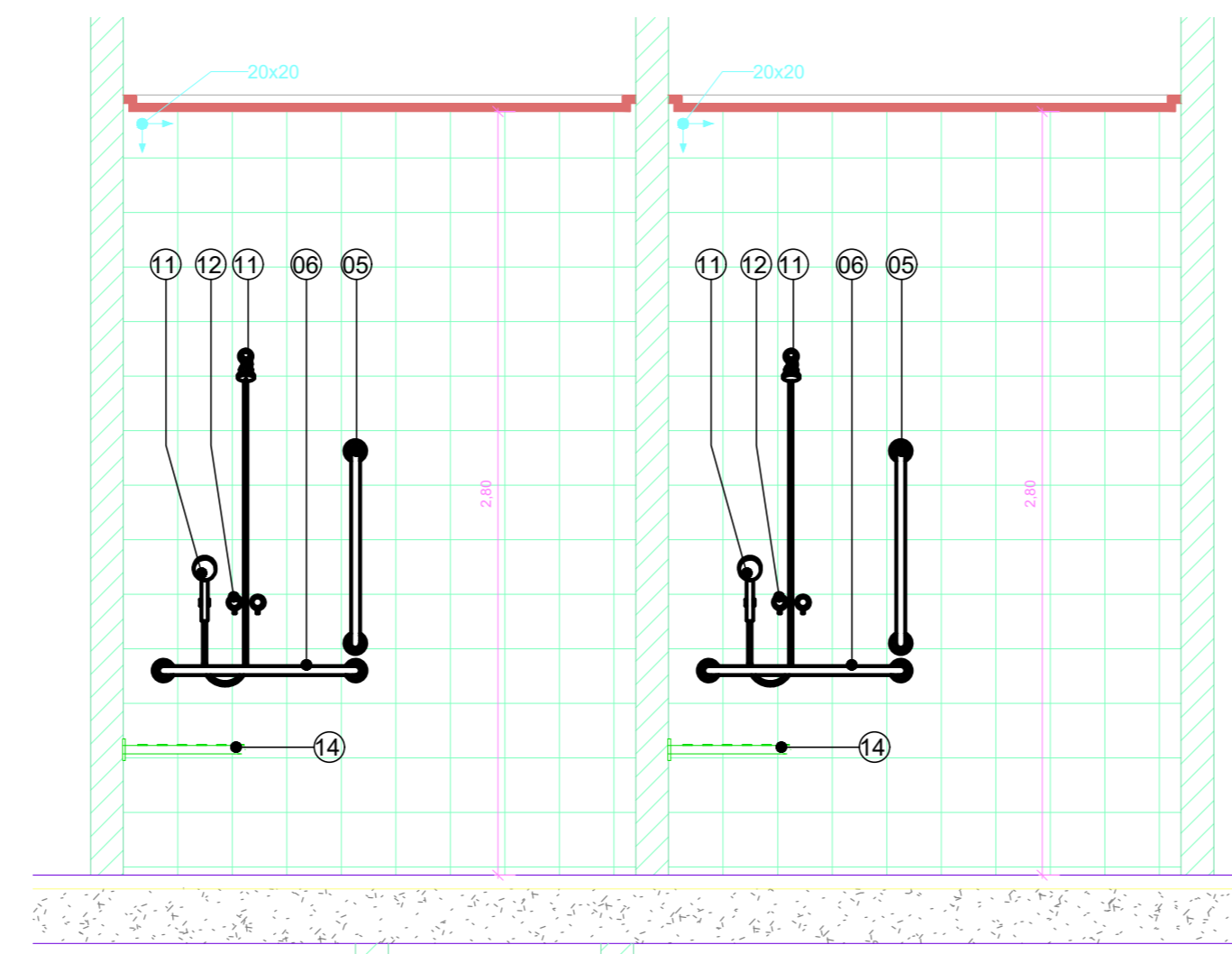

2 AM-57 VISTA 2  
1 : 25

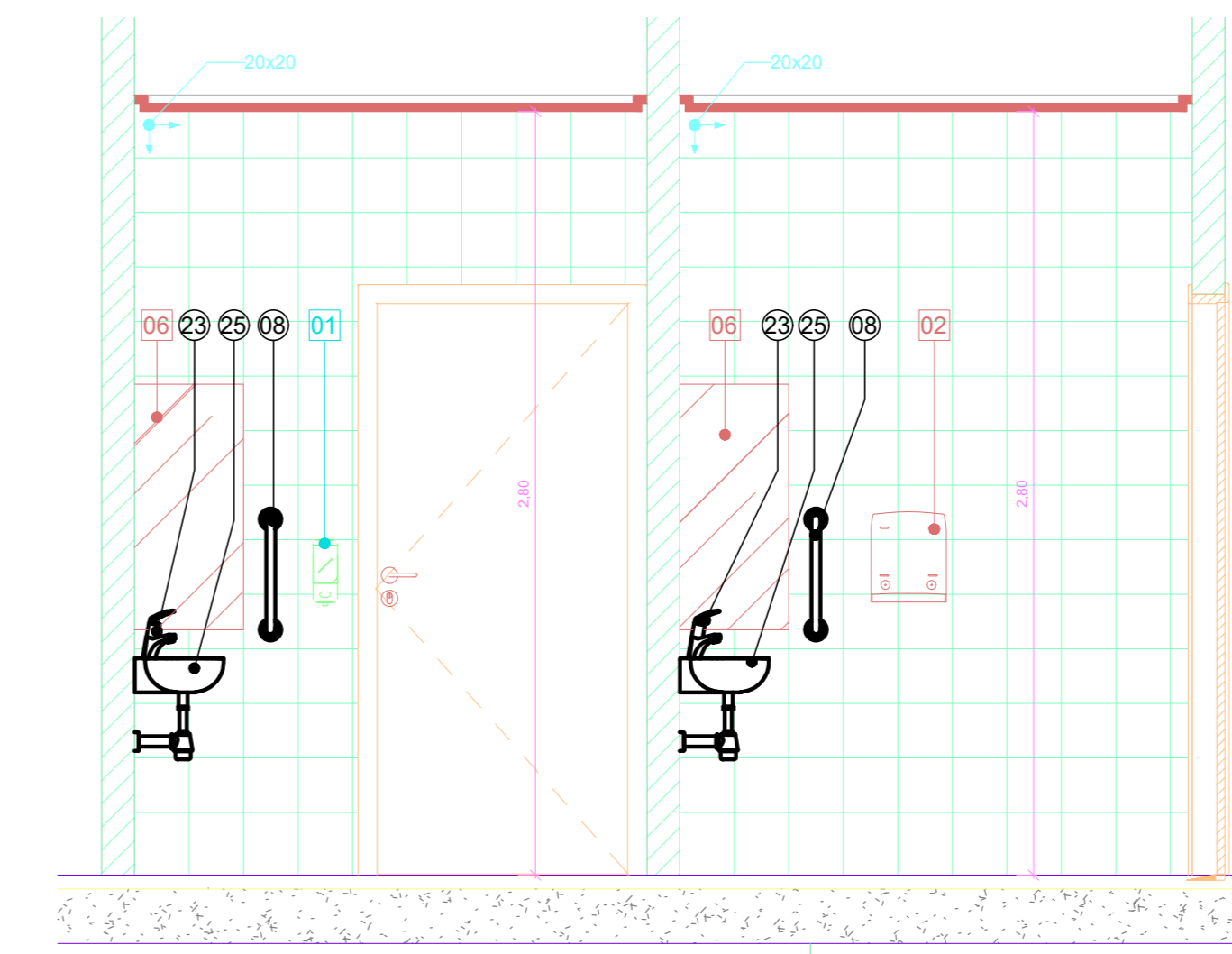

3 AM-57 VISTA 3  
1 : 25

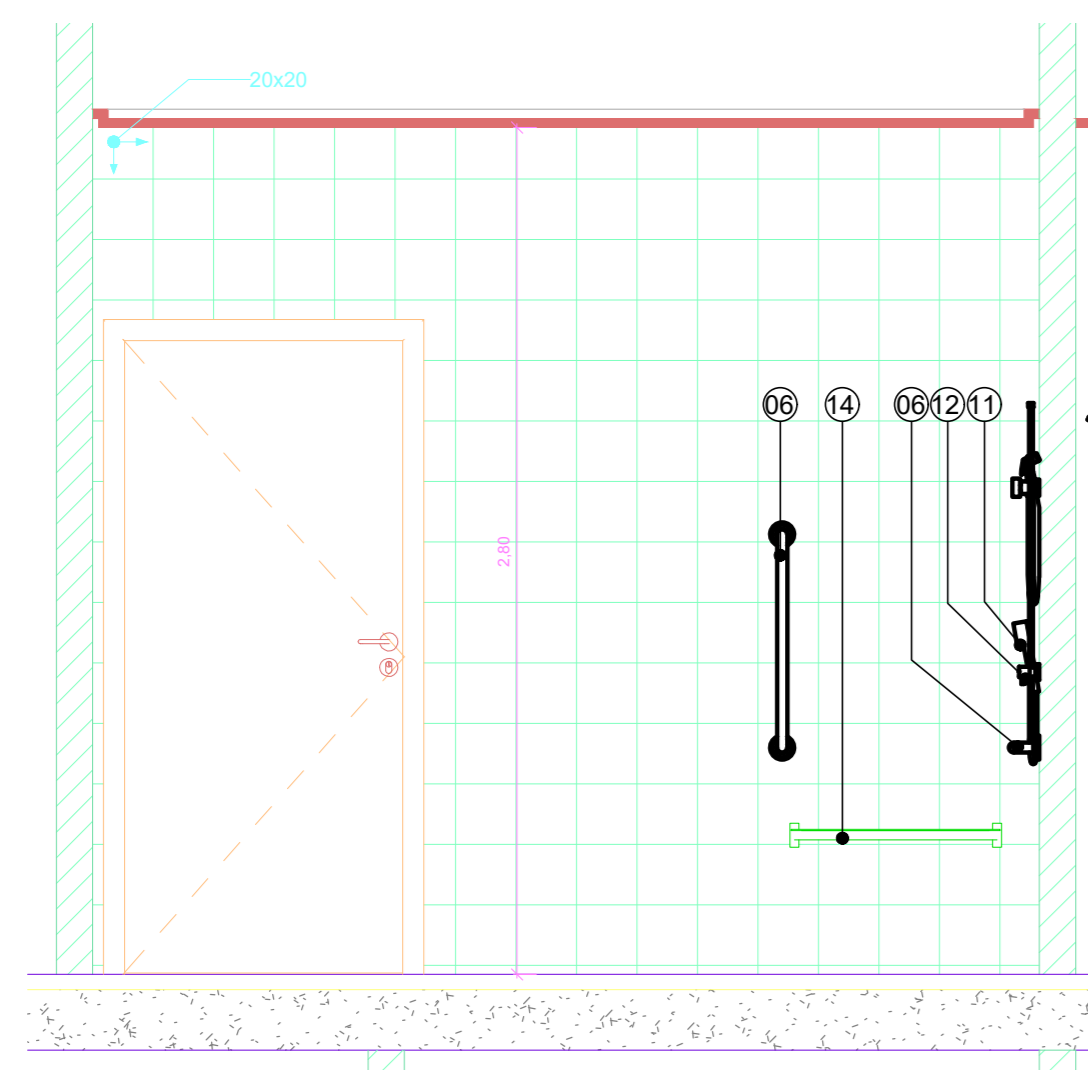

4 AM-57 VISTA 4  
1 : 25

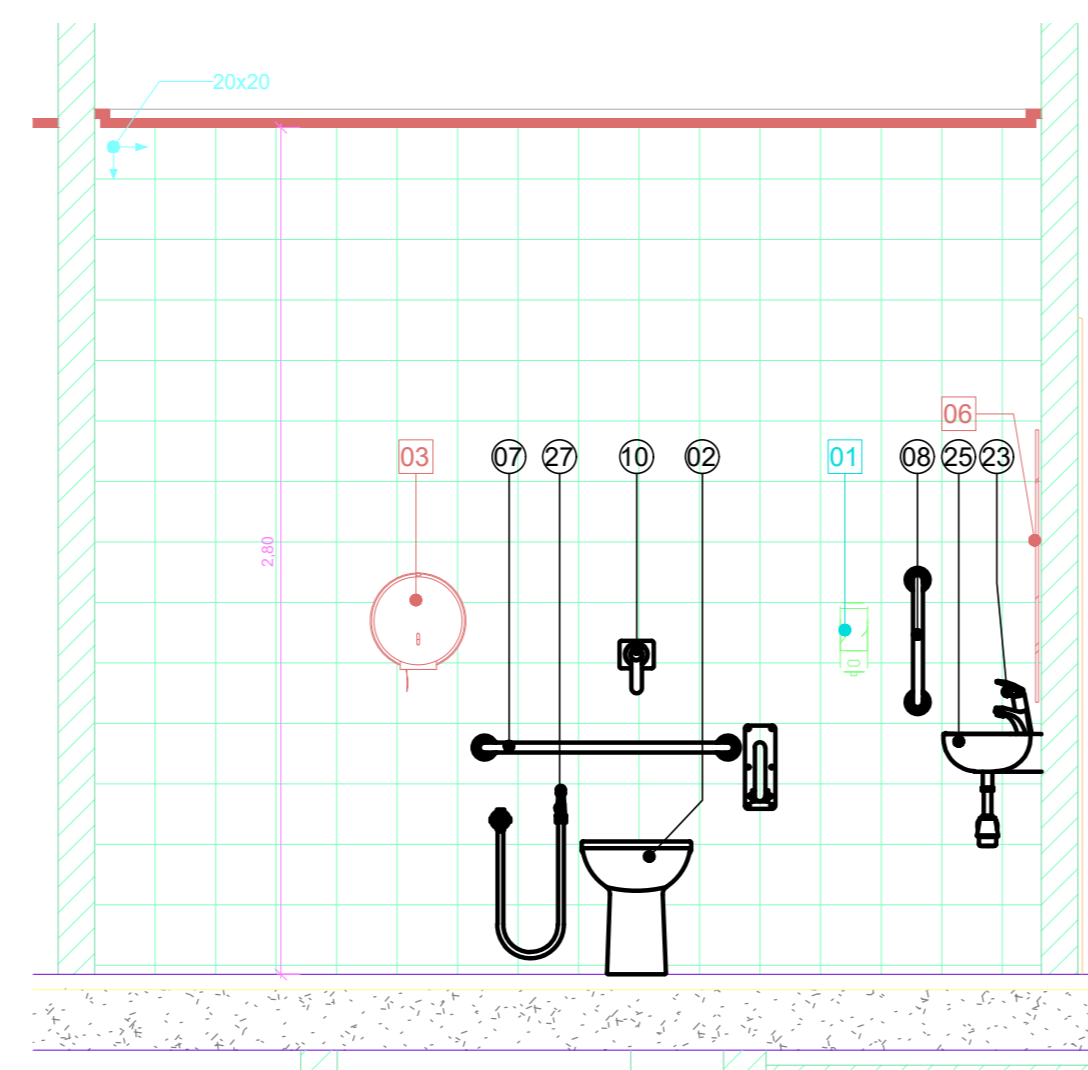

5 AM-57 VISTA 5  
1 : 25

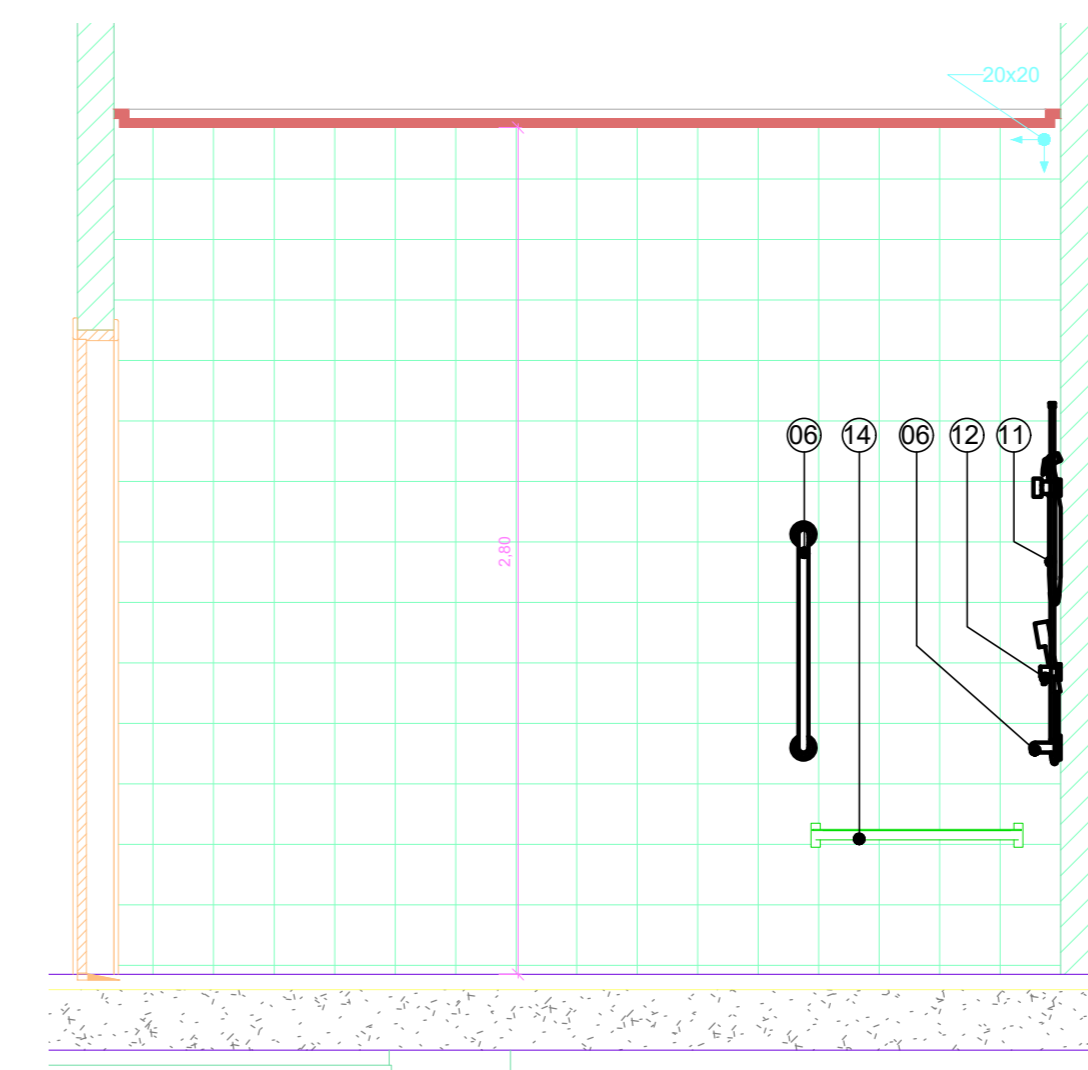

6 AM-57 VISTA 6  
1 : 25

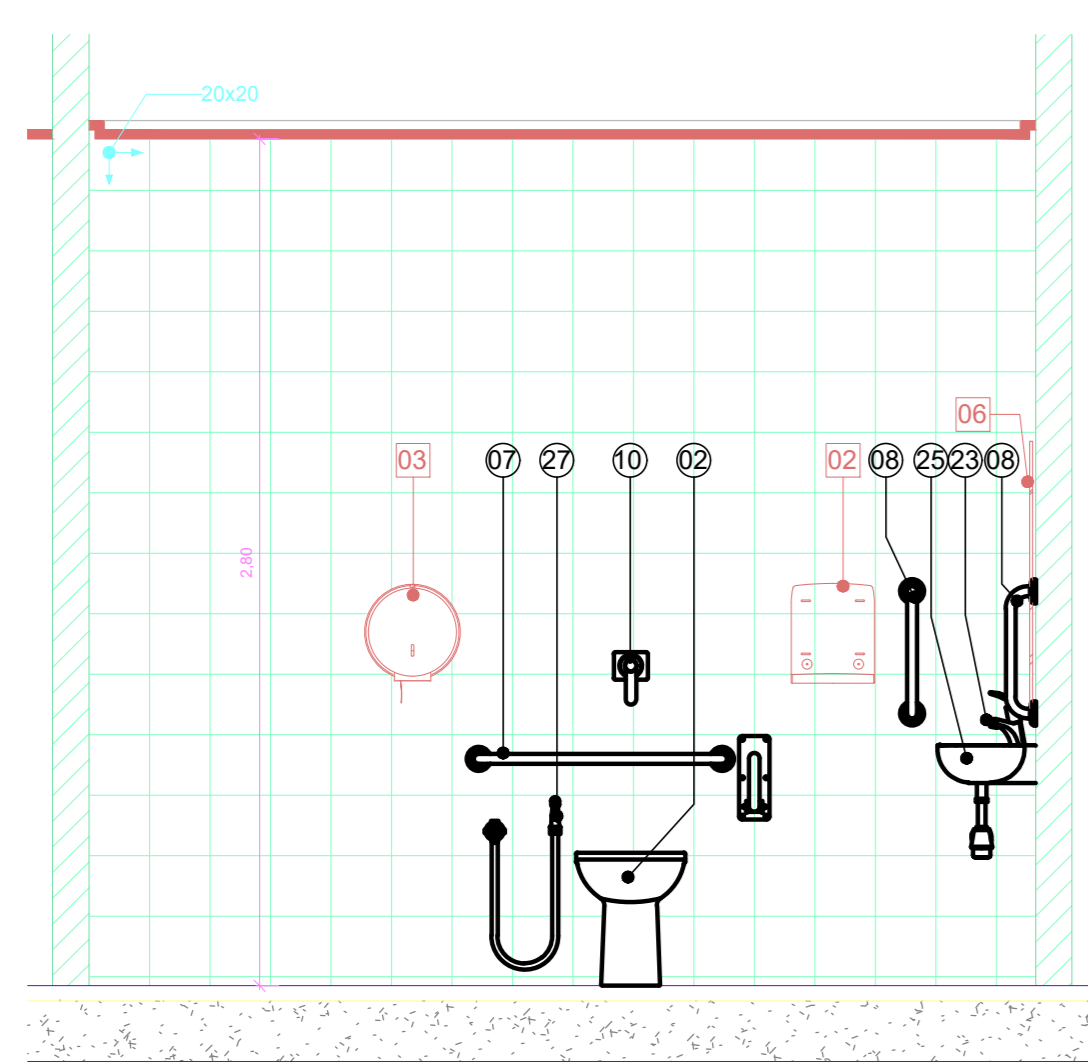

7 AM-57 VISTA 7  
1 : 25

## LEGENDA DE LOUÇAS E PEÇAS

- 01 BACIA CONVENCIONAL VOGUE PLUS P.5.17
- 02 BACIA CONVENCIONAL CONFORTO SEM ABERTURA FRONTAL VOGUE PLUS CONFORTO P.51.17 - DECA
- 03 BANCADA DE GRANITO
- 04 LAVATÓRIO VOGUE PLUS L.51.17 LAVATÓRIO CS.1.17 COLUNA SUSPensa PARA LAVATÓRIO - DECA
- 05 BARRA DE APOIO EM AÇO INOX ARTICULADA 80 cm
- 06 BARRA DE APOIO EM AÇO INOX 70 cm
- 07 BARRA DE APOIO EM AÇO INOX 80 cm
- 08 BARRA DE APOIO EM AÇO INOX 40 cm
- 09 TORNEIRA DE MESA COM FECHAMENTO AUTOMÁTICO PARA LAVATÓRIO DECAMATIC ECO REF.1173.C - DECA
- 10 VÁLVULA DE ACIONAMENTO DESCARGA SISTEMA MONTANA ECOLINE
- 11 CHUVEIRO COM DESVIADOR E DUCHA MANUAL ASPEN 1967.C - DECA
- 12 MISTURADOR PARA CHUVEIRO
- 13 SISTEMA MONTANA DE DESCARGA
- 14 CADEIRA ARTICULADA PARA BANHO CONFORTO REF. 2355.E.BR - DECA
- 15 CUBA DE LOUÇA OVAL REF. L.59.17 - DECA
- 16 DIVISÓRIA EM GRANITO
- 17 SOLEIRA DE GRANITO
- 18 SÓCULO
- 19 BOX
- 20 MICTÓRIO COM SIFÃO INTEGRADO M.712 M.712.17 - DECA
- 21 VÁLVULA DE MICTÓRIO COM FECHAMENTO AUTOMÁTICO DECAMATIC 2570.C - DECA
- 22 CORDÃO DE GRANITO
- 23 TORNEIRA DE MESA COM FECHAMENTO AUTOMÁTICO PARA LAVATÓRIO DECAMATIC ECO 1173.C.CONF - DECA
- 24 BARRA DE APOIO LATERAL ARTICULADA
- 25 LAVATÓRIO SUSPENSÃO MÁSTER DE CANTO COM MESA L.76.17 - DECA
- 26 MISTURADOR COM DUCHA HIGIÊNICA IZY 1894.C37 - DECA
- 27 DUCHA HIGIÊNICA COM REGISTRO DECA

## LEGENDA DE ACESSÓRIOS

- 01 DISPENSER DE SABÃO LÍQUIDO
- 02 PORTA PAPEL TOALHA
- 03 PORTA PAPEL HIGIÊNICO
- 04 ARMÁRIO METÁLICO
- 05 ABERTURA NA BANCADA PARA LIXEIRA
- 06 ESPELHO PNE
- 07 ESPELHO SANITÁRIO
- 08 TROCADOR DE FRALDAS HORIZONTAL DE PAREDE RETRÁTIL CINZA

## LEGENDA:

- INÍCIO DA COLOCAÇÃO PISO CERÂMICO
- INÍCIO DA COLOCAÇÃO REVESTIMENTO CERÂMICO

## OBSERVAÇÕES GERAIS:

- \* Todas as medidas em metros exceto onde indicado;
- \* Antes da execução, conferir todas as medidas no local;
- \* Não tomar medidas em escala na planta;
- \* Toda interferência necessária em alvenaria existente deve ter as medidas confirmadas no local e confrontadas com as medidas fornecidas em projeto executivo podendo haver necessidade de ajustes;
- \* Em caso de reformas, recuperar as áreas que sofreram danos causados pela intervenção. Principalmente pintura, pisos e jardins. Em cada caso, conferir o padrão existente no local;
- \* Demais especificações em Memorial Descritivo de Arquitetura.

## OBSERVAÇÕES:

AS COTAS DE EIXOS QUE NÃO ESTÃO NOS DETALHES ESPECÍFICOS ENCONTRAM-SE NA ÚLTIMA FOLHA DA SÉRIE DE DETALHAMENTOS DE ÁREAS MOLHADAS.

ATENÇÃO ÀS COTAS DOS DETALHES QUE CONDICIONAM OS EIXOS DAS PEÇAS HIDRÁULICAS E ACESSÓRIOS QUE ESTÃO NOS DETALHES GERAIS DE ÁREAS MOLHADAS.

OS DETALHES QUE NÃO SE ENCONTRAM NA SÉRIE DE DETALHAMENTOS DE ÁREAS MOLHADAS, COMO AS TROCAS DE PISO E DIVISÓRIAS ENCONTRAM-SE EM OUTRAS FOLHAS DE DETALHES COMPLEMENTARES.

## NOTAS

1. CONFERIR MEDIDAS NO LOCAL
2. MEDIDAS EM METRO, EXCETO ONDE INDICADO.
3. AS ALVENARIAS SERÃO COTADAS NO OSSO.
- 4.
- 5.
- 6.
- 7.
- 8.
- 9.
- 10.
- 11.

GOVERNO DO ESTADO DE SÃO PAULO  
Secretaria de Estado da Saúde

HOSPITAL METROPOLITANO DE CAMPINAS  
Av. Prefeito Foris Lima nº. 560 - Campinas - SP

GRUPO TÉCNICO DE EDIFICAÇÕES  
AM57

PROJETO EXECUTIVO DE ARQUITETURA

H= 839

Av. Dr. Enes Carvalho de Aguiar, nº.188, 3º andar  
01306-8600 - São Paulo-SP - Cep: 04423-200  
Tel: (11)3066-8860 Fax: (11)3066-8482

Arq. MARIA CRISTINA GOMES JOTTEN  
Arq. CÂMLIO CHINBOTTE

267\_AR-PR-DT-AM-ROO-FOLHA\_839-ROO.DWG

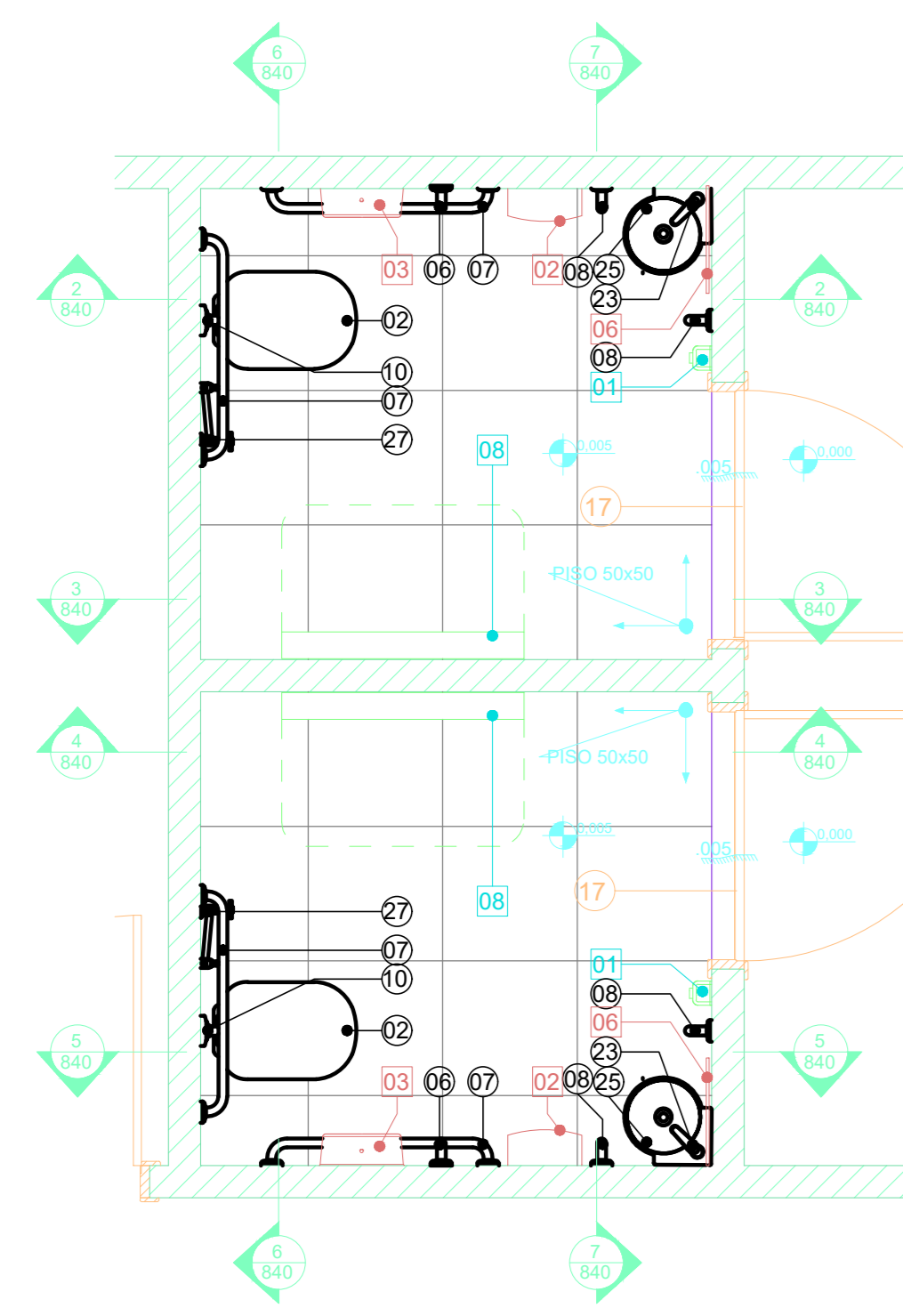

1 AM-58 SANITÁRIO  
1 : 25

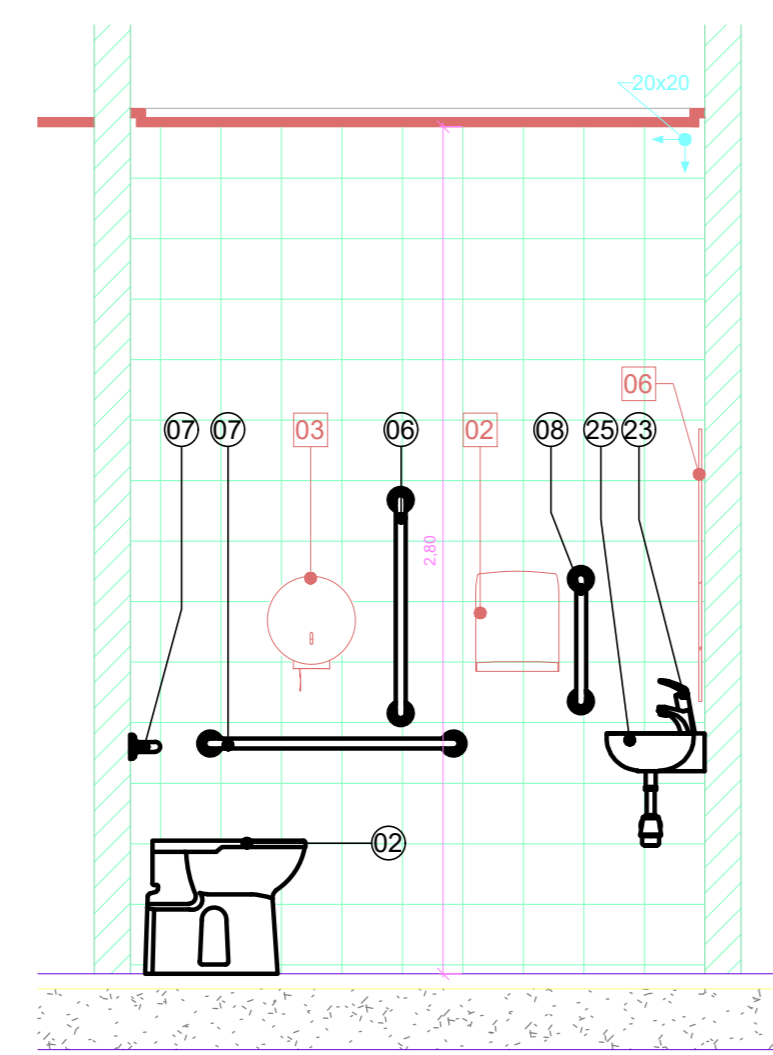

2 AM-58 VISTA 2  
1 : 25

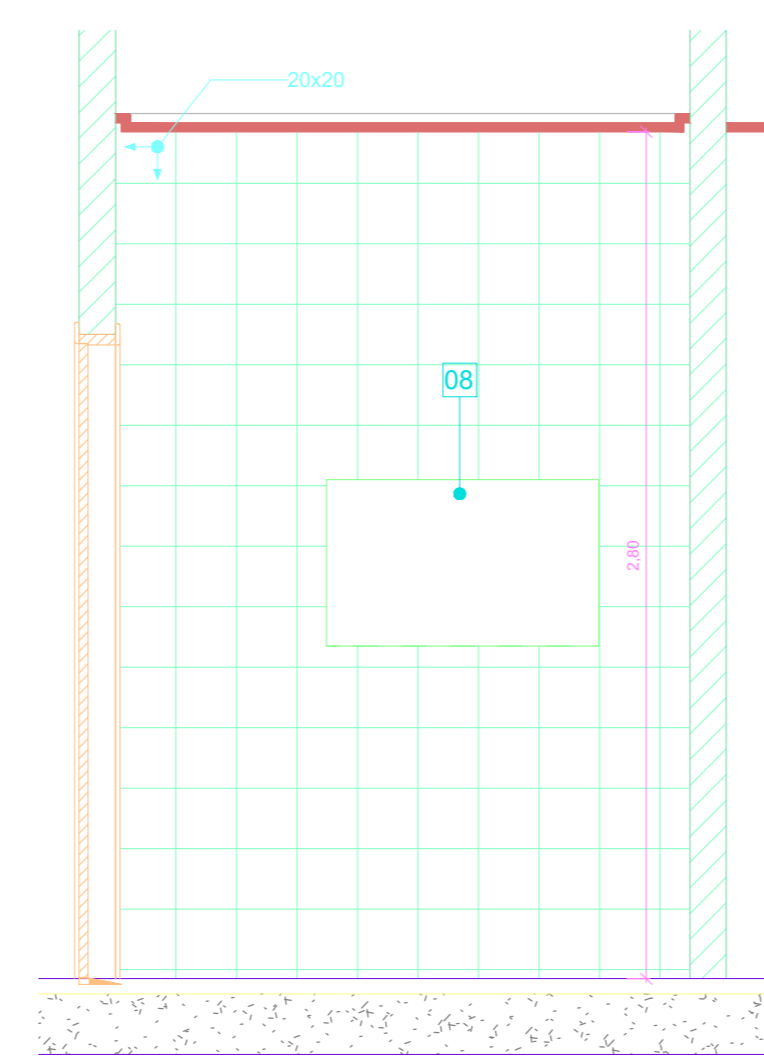

3 AM-58 VISTA 3  
1 : 25

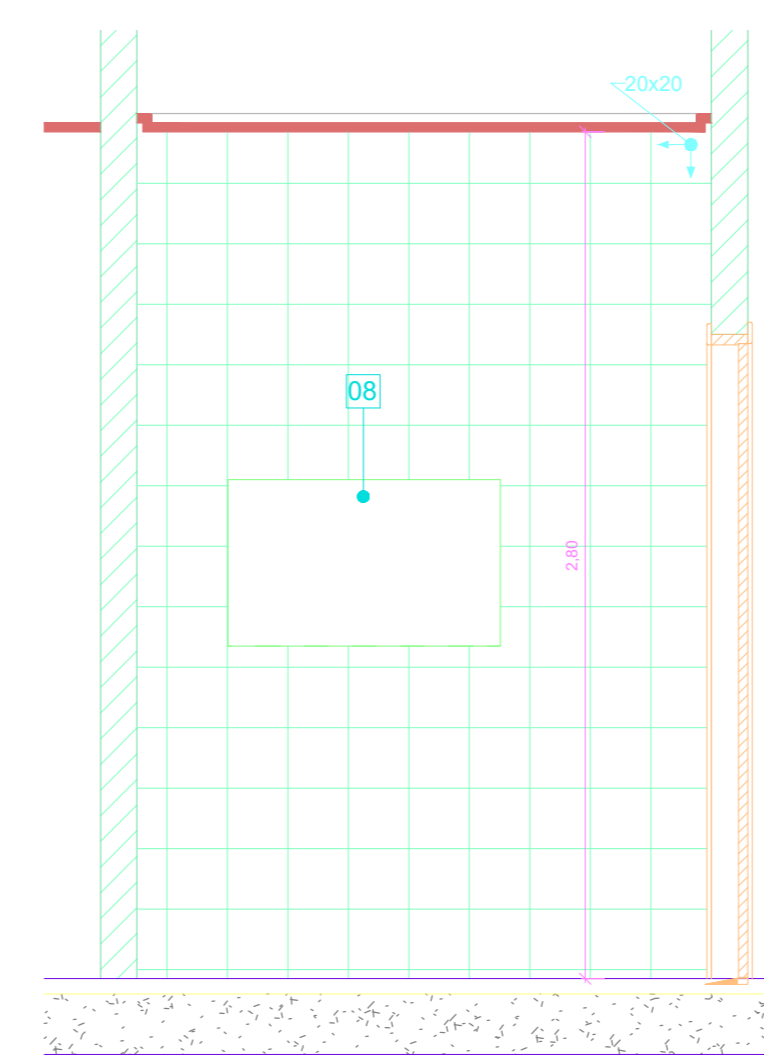

4 AM-58 VISTA 4  
1 : 25

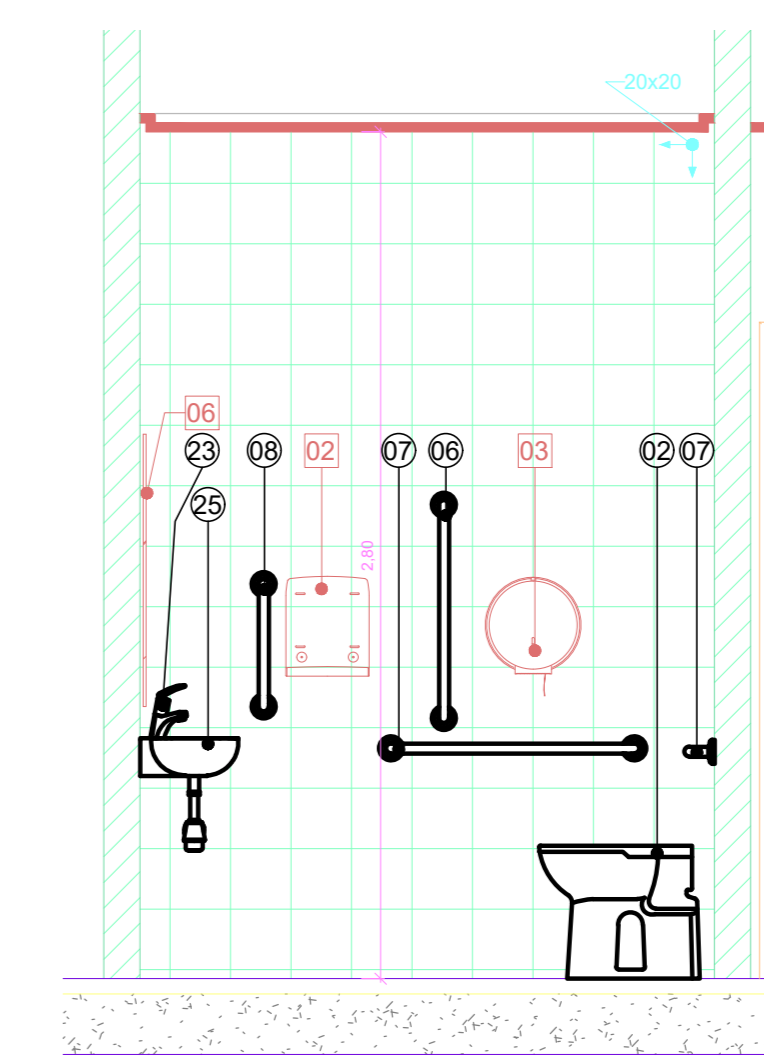

5 AM-58 VISTA 5  
1 : 25

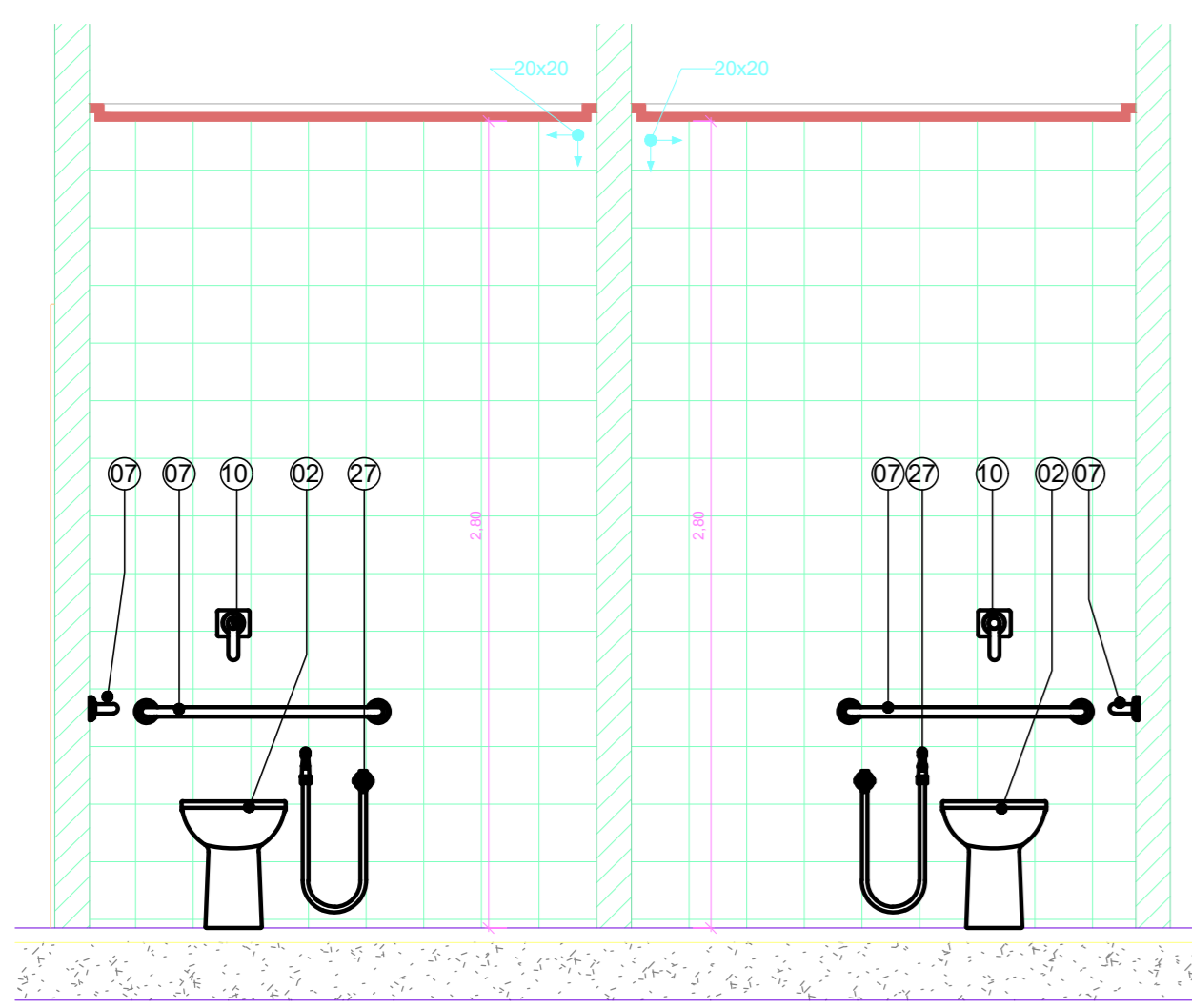

6 AM-58 VISTA 6  
1 : 25

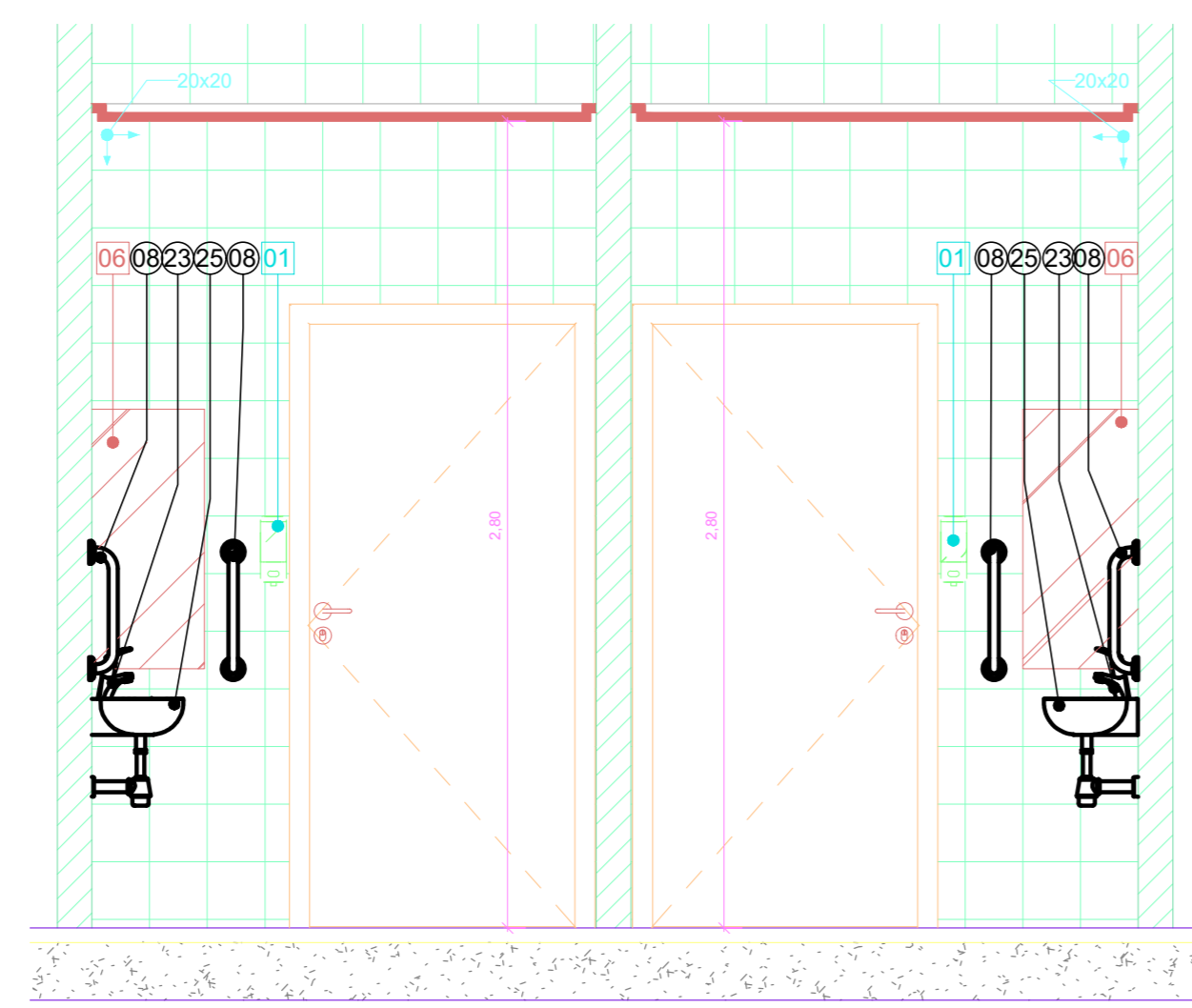

7 AM-58 VISTA 7  
1 : 25

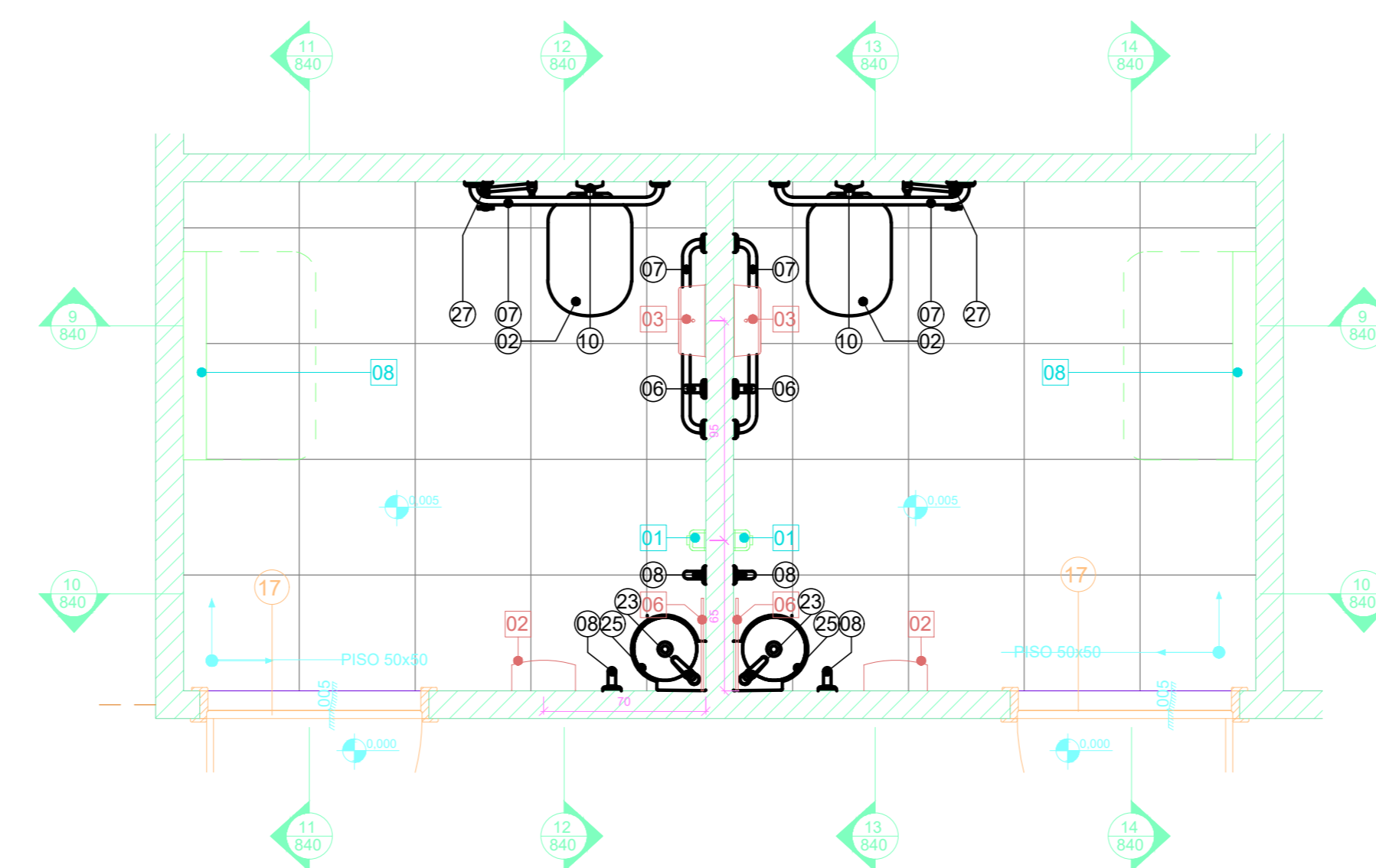

8 AM-60 SANITÁRIO  
1 : 25

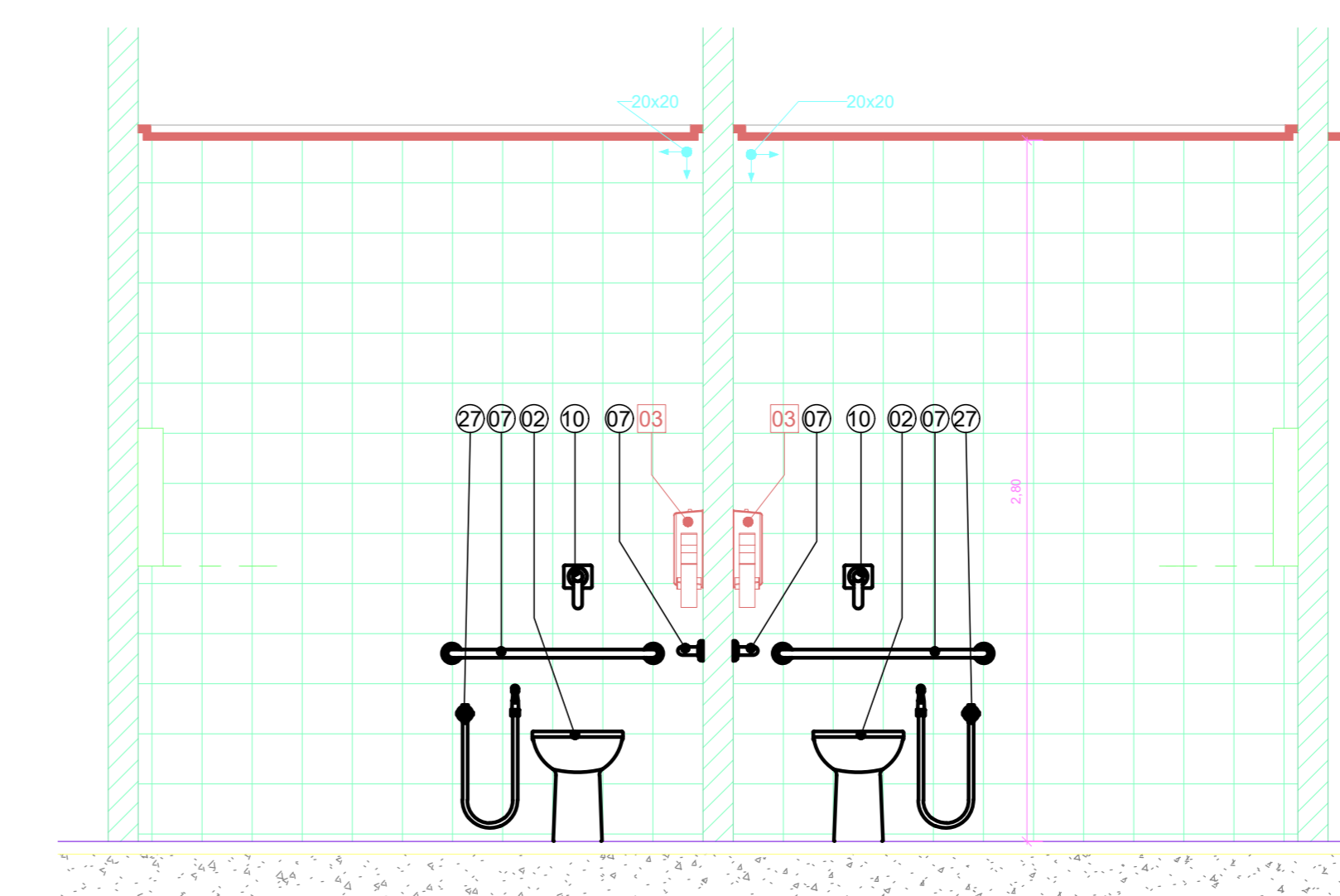

9 AM-60 VISTA 9  
1 : 25

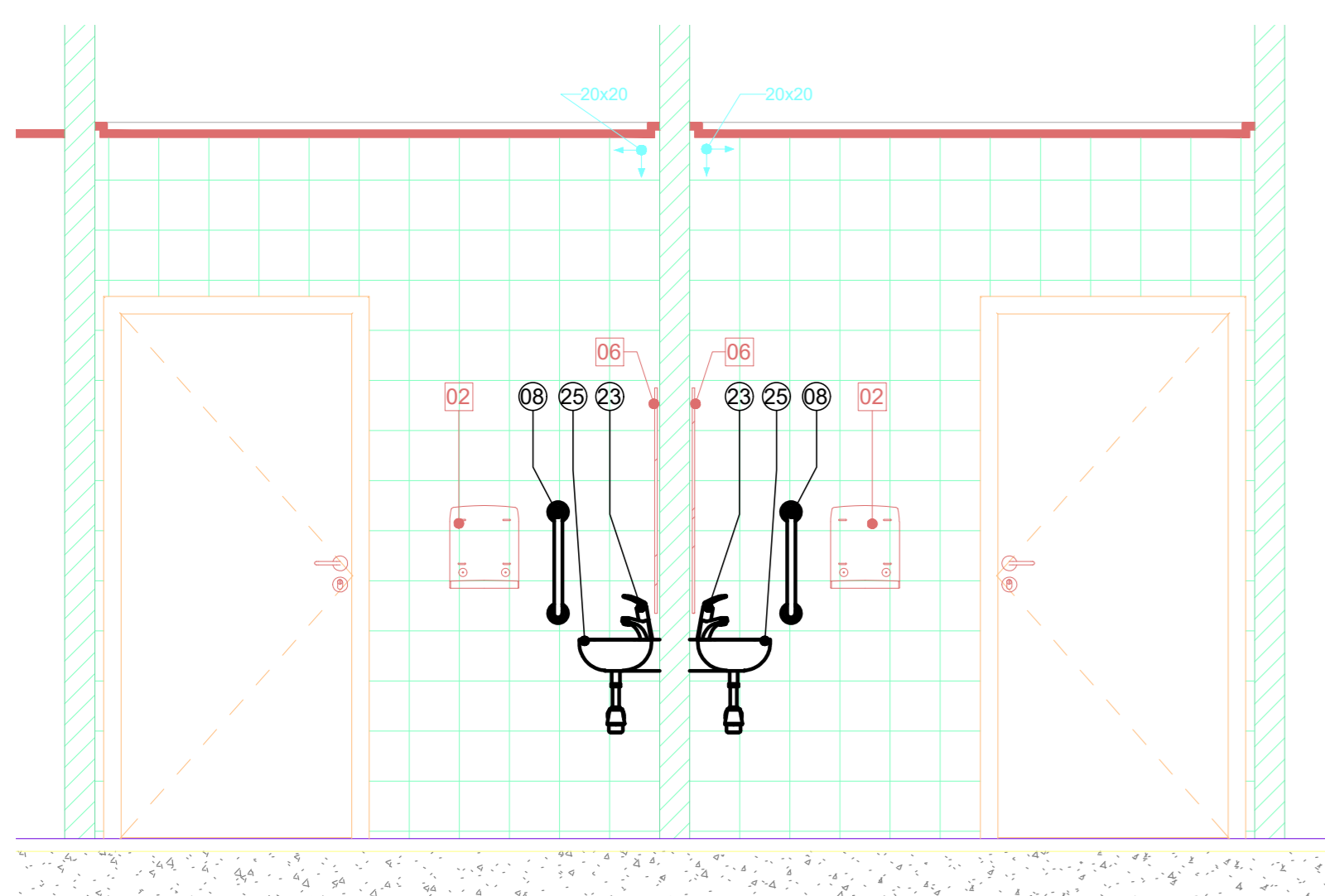

10 AM-60 VISTA 10  
1 : 25

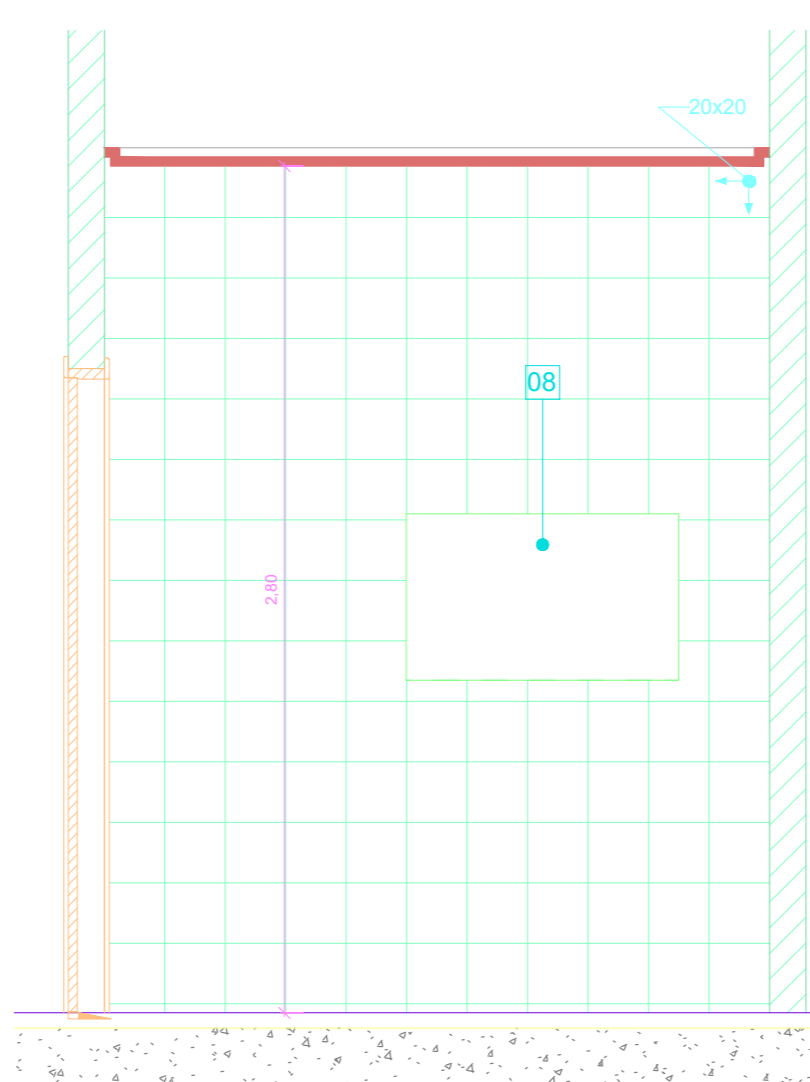

11 AM-60 VISTA 11  
1 : 25

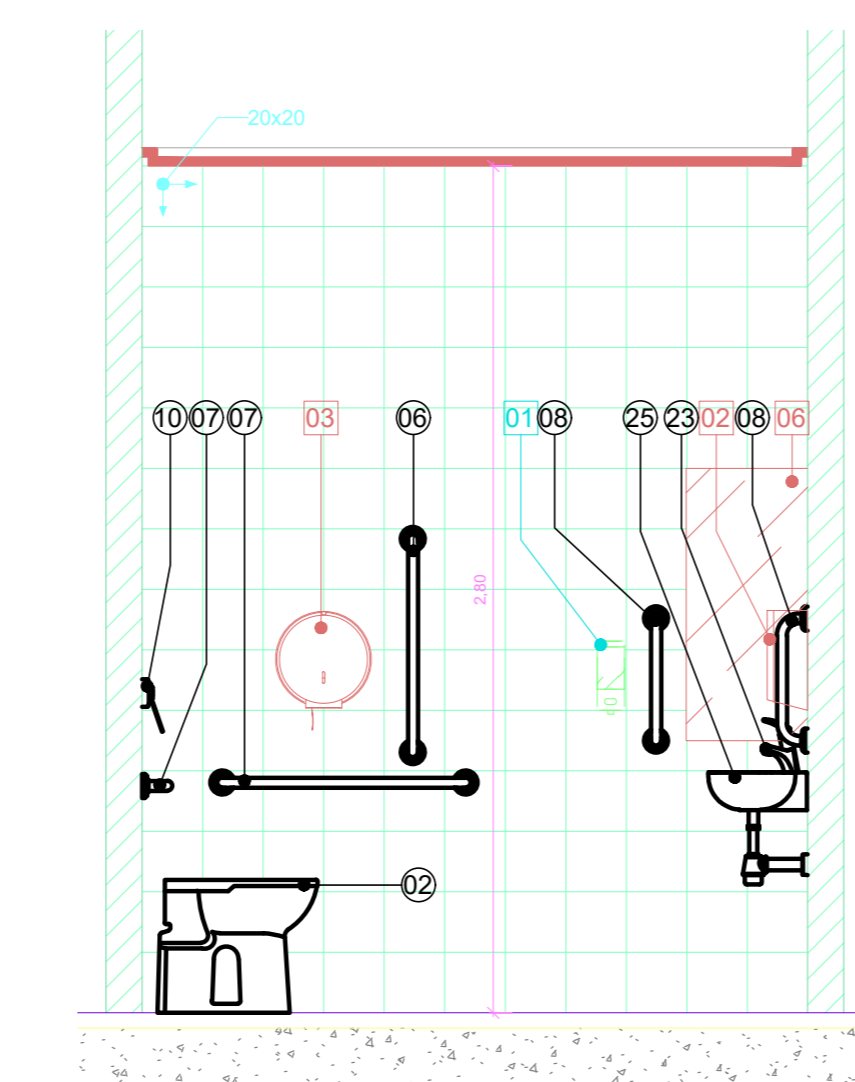

12 AM-60 VISTA 12  
1 : 25

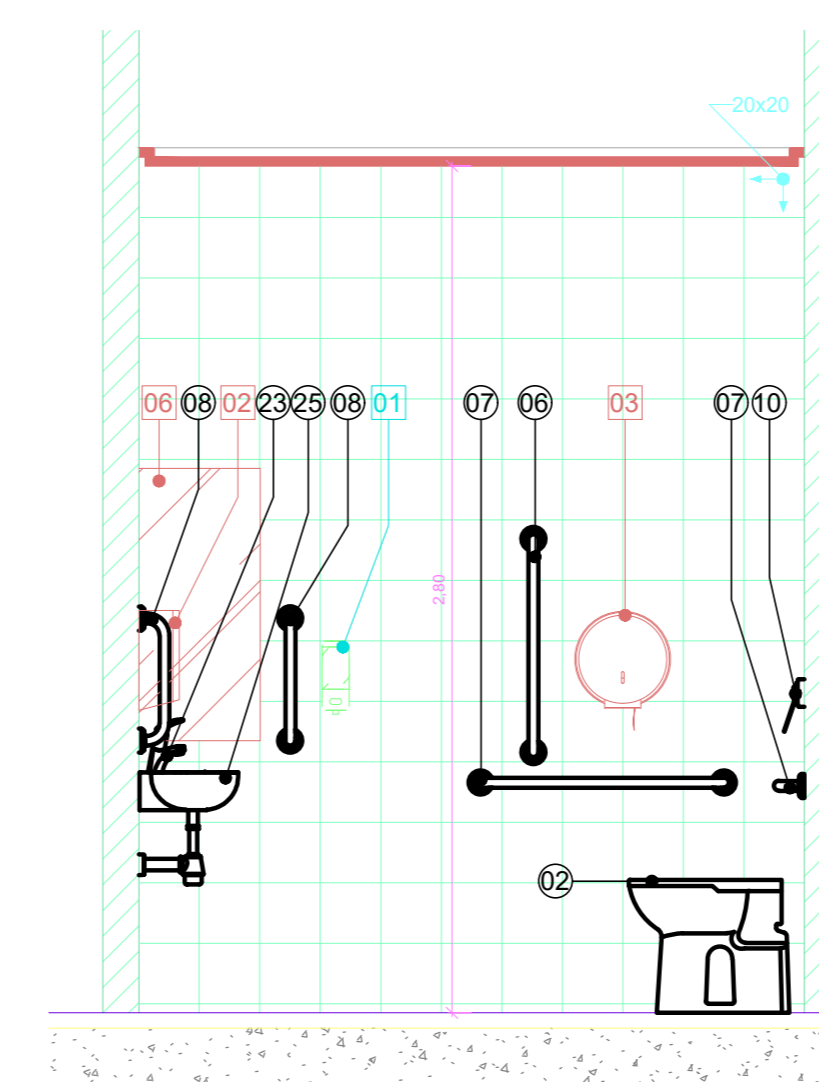

13 AM-60 VISTA 13  
1 : 25

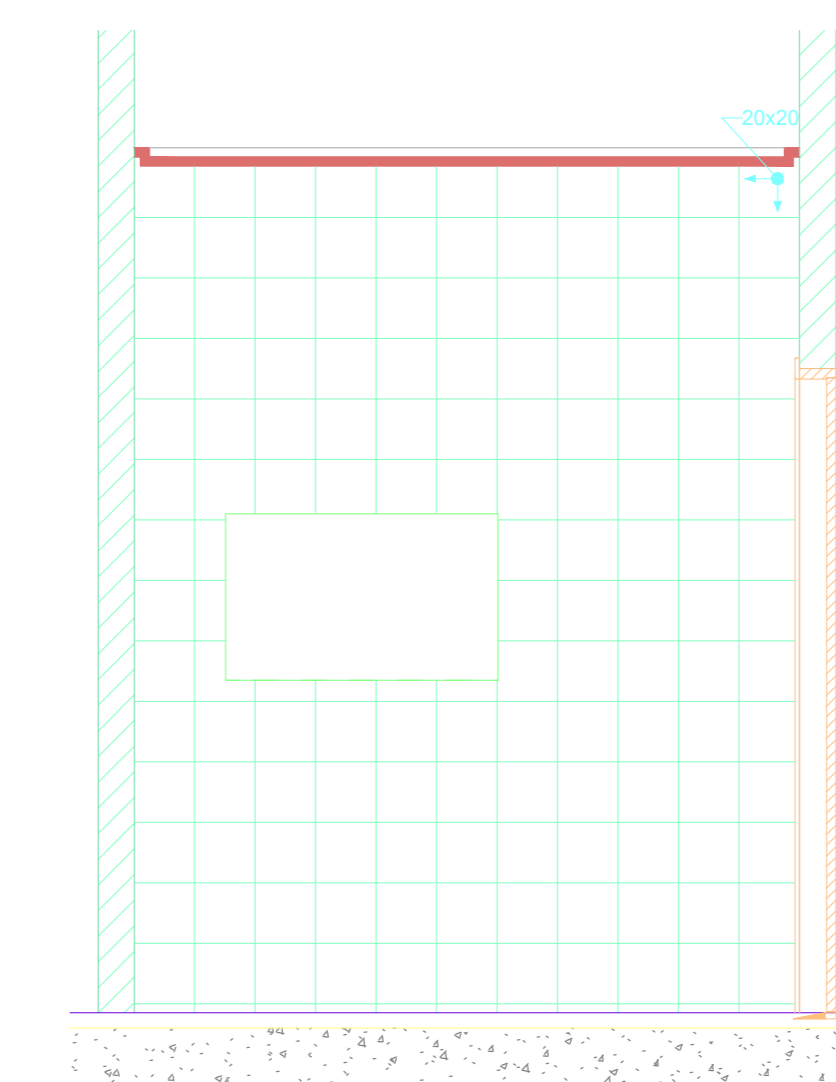

14 AM-60 VISTA 14  
1 : 25

## LEGENDA DE LOUÇAS E PEÇAS

- 01 BACIA CONVENCIONAL VOGUE PLUS P.5.17
- 02 BACIA CONVENCIONAL CONFORTO SEM ABERTURA FRONTAL VOGUE PLUS CONFORTO P.51.17 - DECA
- 03 BANCADA DE GRANITO
- 04 LAVATÓRIO VOGUE PLUS L.51.17 LAVATÓRIO CS.17 COLUNA SUSPensa PARA LAVATÓRIO - DECA
- 05 BARRA DE APOIO EM AÇO INOX ARTICULADA 80 cm
- 06 BARRA DE APOIO EM AÇO INOX 70 cm
- 07 BARRA DE APOIO EM AÇO INOX 80 cm
- 08 BARRA DE APOIO EM AÇO INOX 40 cm
- 09 TORNEIRA DE MESA COM FECHAMENTO AUTOMÁTICO PARA LAVATÓRIO DECAMATIC ECO REF.1173.C - DECA
- 10 VÁLVULA DE ACIONAMENTO DESCARGA SISTEMA MONTANA ECOLINE
- 11 CHUVEIRO COM DESVIADOR E DUCHA MANUAL ASPEN 1967.C - DECA
- 12 MISTURADOR PARA CHUVEIRO
- 13 SISTEMA MONTANA DE DESCARGA
- 14 CADEIRA ARTICULADA PARA BANHO CONFORTO REF. 2355.E.BR - DECA
- 15 CUBA DE LOUÇA OVAL REF. L.59.17 - DECA
- 16 DIVISÓRIA EM GRANITO
- 17 SOLEIRA DE GRANITO
- 18 SÓCULO
- 19 BOX
- 20 MICTÓRIO COM SIFÃO INTEGRADO M.712 M.712.17 - DECA
- 21 VÁLVULA DE MICTÓRIO COM FECHAMENTO AUTOMÁTICO DECAMATIC 2570.C - DECA
- 22 CORDÃO DE GRANITO
- 23 TORNEIRA DE MESA COM FECHAMENTO AUTOMÁTICO PARA LAVATÓRIO DECAMATIC ECO 1173.C.CONF - DECA
- 24 BARRA DE APOIO LATERAL ARTICULADA
- 25 LAVATÓRIO SUSPENSO MASTER DE CANTO COM MESA L.76.17-DECA
- 26 MISTURADOR COM DUCHA HIGIÊNICA IZY 1894.C37 - DECA
- 27 DUCHA HIGIÊNICA COM REGISTRO DECA

## LEGENDA DE ACESSÓRIOS

- 01 DISPENSER DE SABÃO LÍQUIDO
- 02 PORTA PAPEL TOALHA
- 03 PORTA PAPEL HIGIÊNICO
- 04 ARMÁRIO METÁLICO
- 05 ABERTURA NA BANCADA PARA LIXEIRA
- 06 ESPELHO PNE
- 07 ESPELHO SANITÁRIO
- 08 TROCADOR DE FRALDAS HORIZONTAL DE PAREDE RETRÁTIL CINZA

## LEGENDA:

- INÍCIO DA COLOCAÇÃO PISO CERÂMICO
- INÍCIO DA COLOCAÇÃO REVESTIMENTO CERÂMICO

## OBSERVAÇÕES GERAIS:

- \* Todas as medidas em metros exceto onde indicado;
- \* Antes da execução, conferir todas as medidas no local;
- \* Não tomar medidas em escala na planta;
- \* Toda interferência necessária em alvenaria existente deve ter as medidas confirmadas no local e confrontadas com as medidas fornecidas em projeto executivo podendo haver necessidade de ajustes;
- \* Em caso de reformas, recuperar as áreas que sofreram danos causados pela intervenção. Principalmente pintura, pisos e jardins. Em cada caso, conferir o padrão existente no local;
- \* Demais especificações em Memorial Descritivo de Arquitetura.

## OBSERVAÇÕES:

AS COTAS DE EIXOS QUE NÃO ESTÃO NOS DETALHES ESPECÍFICOS ENCONTRAM-SE NA ÚLTIMA FOLHA DA SÉRIE DE DETALHAMENTOS DE ÁREAS MOLHADAS.

ATENÇÃO ÀS COTAS DOS DETALHES QUE CONDICIONAM OS EIXOS DAS PEÇAS HIDRÁULICAS E ACESSÓRIOS QUE ESTÃO NOS DETALHES GERAIS DE ÁREAS MOLHADAS.

OS DETALHES QUE NÃO SE ENCONTRAM NA SÉRIE DE DETALHAMENTOS DE ÁREAS MOLHADAS, COMO AS TROCAS DE PISO E DIVISÓRIAS ENCONTRAM-SE EM OUTRAS FOLHAS DE DETALHES COMPLEMENTARES.

## NOTAS

1. CONFERIR MEDIDAS NO LOCAL
2. MEDIDAS EM METRO, EXCETO ONDE INDICADO.
3. AS ALVENARIAS SERÃO COTADAS NO OSSO.
- 4.
- 5.
- 6.
- 7.
- 8.
- 9.
- 10.
- 11.

GOVERNO DO ESTADO DE SÃO PAULO  
Secretaria de Estado da Saúde

HOSPITAL METROPOLITANO DE CAMPINAS  
Av. Prefeito Floriano Lima nº. 560 - Campinas - SP

AMPLIAÇÃO ÁREAS MOLHADAS  
AMS/AMBO

PROJETO EXECUTIVO DE ARQUITETURA

H= 840

Av. Dr. Enes Cavatto de Aguiar, nº.188, 3º andar  
050 - Foz de Iguçu - São Paulo - SP - CEP: 04423-200

Tel: (11)3066 8660 Fax: (11)3066 8482

PROJ. MARIA CRISTINA GOMES JOTTEN  
ARQ. CÂMLIO CHINIBOTTE

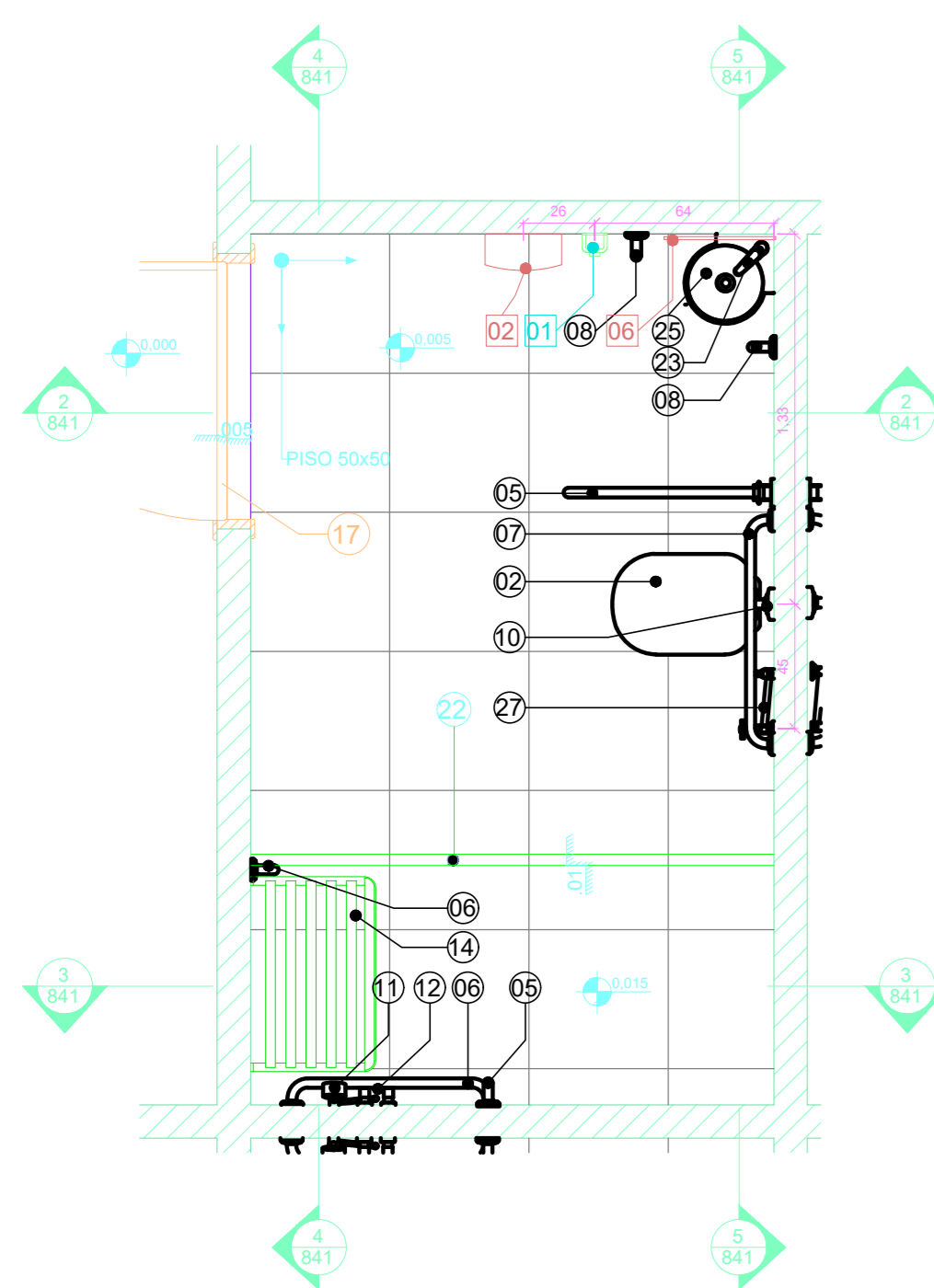

1 AM-63 SANITÁRIO  
1 : 25

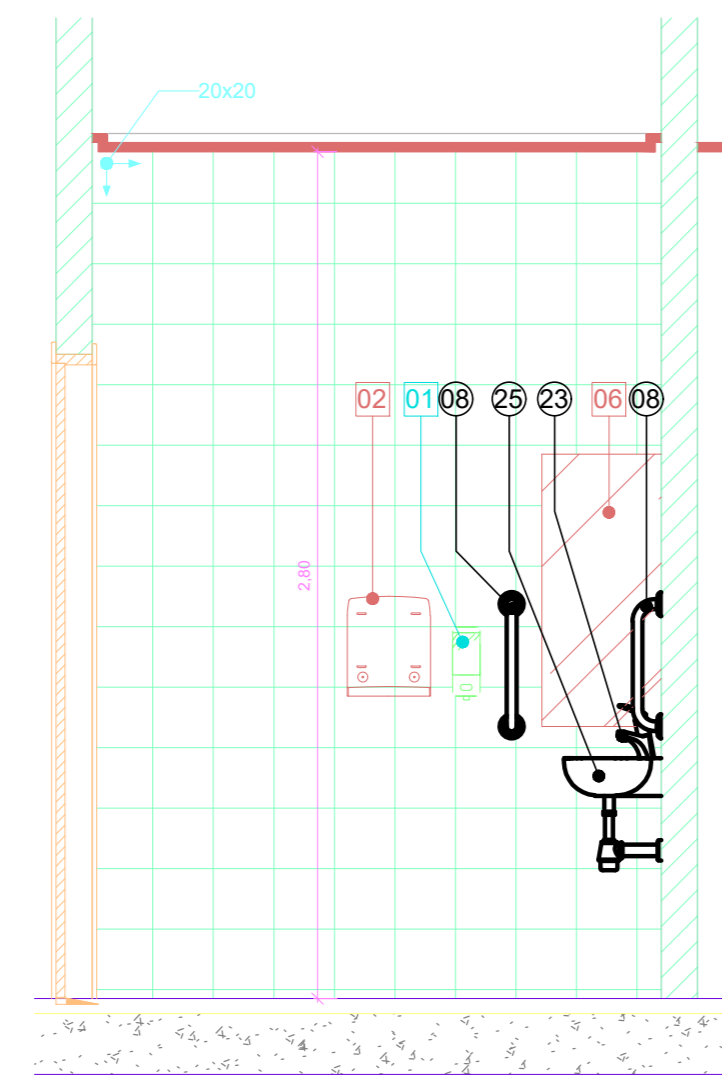

2 AM-63 VISTA 2  
1 : 25

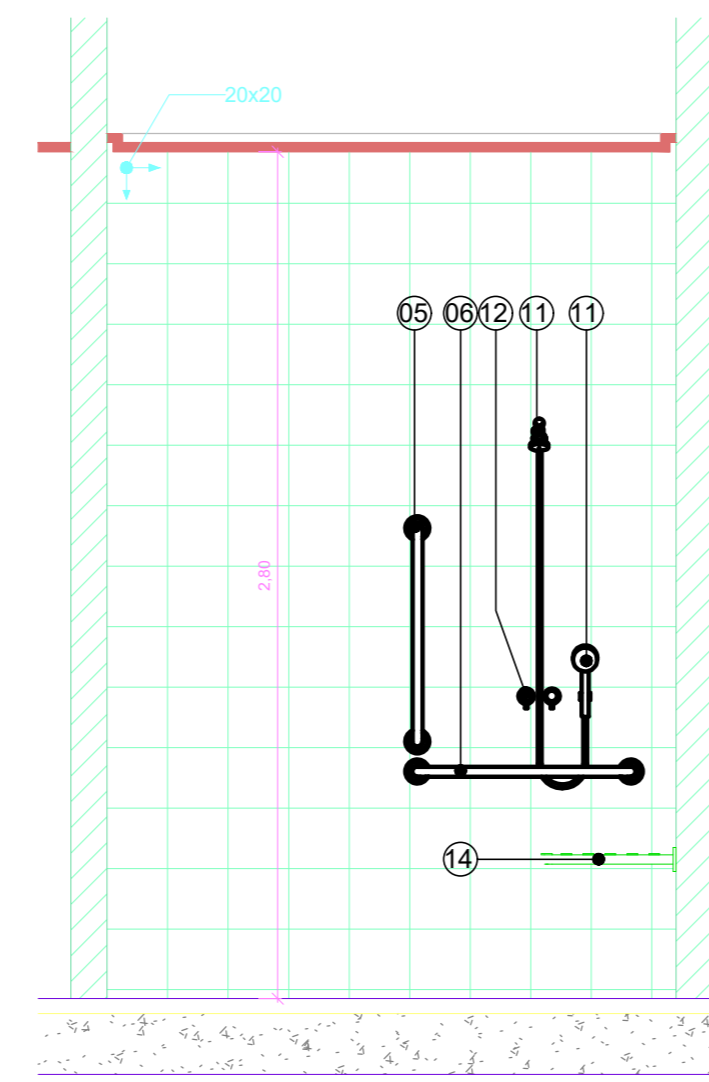

3 AM-63 VISTA 3  
1 : 25

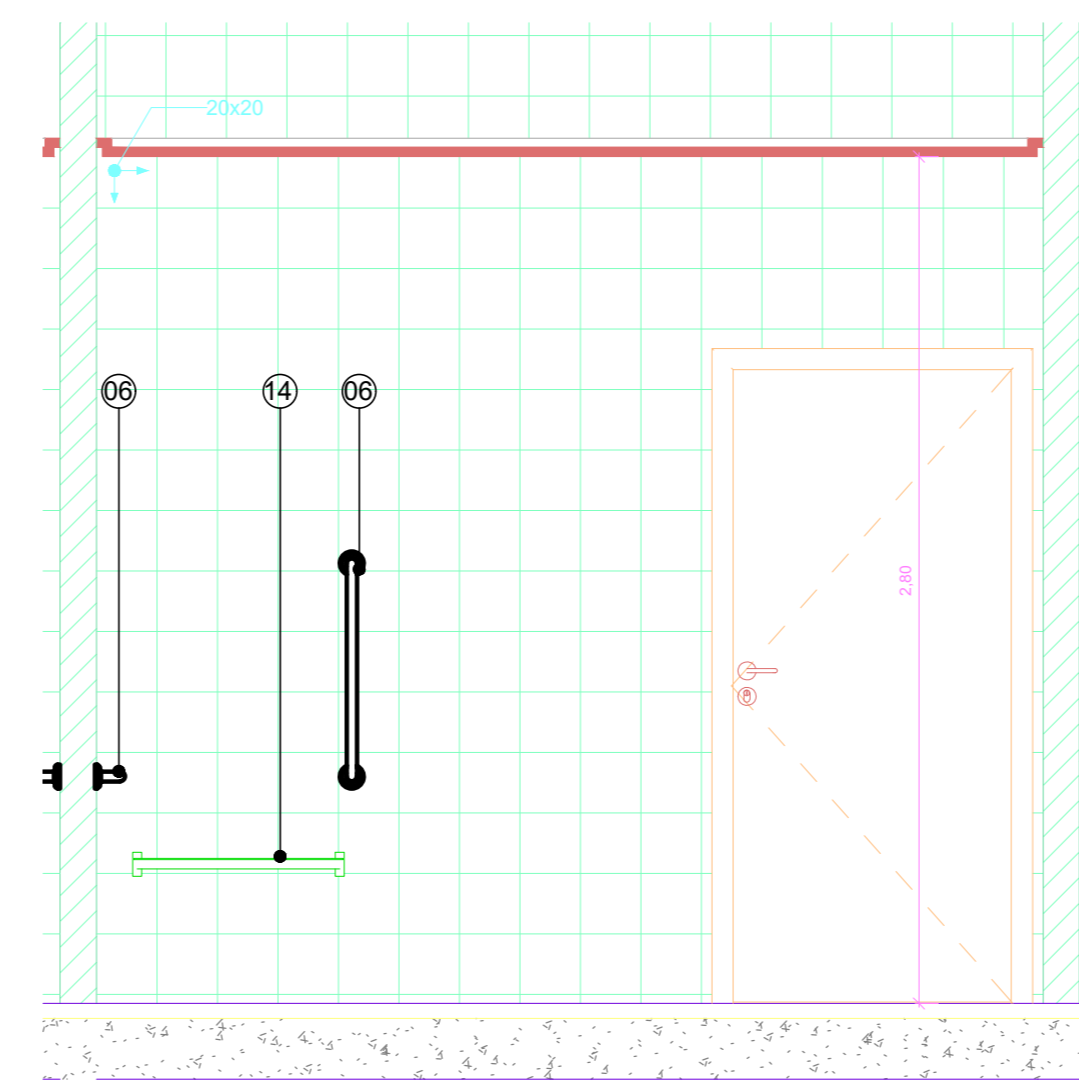

4 AM-63 VISTA 4  
1 : 25

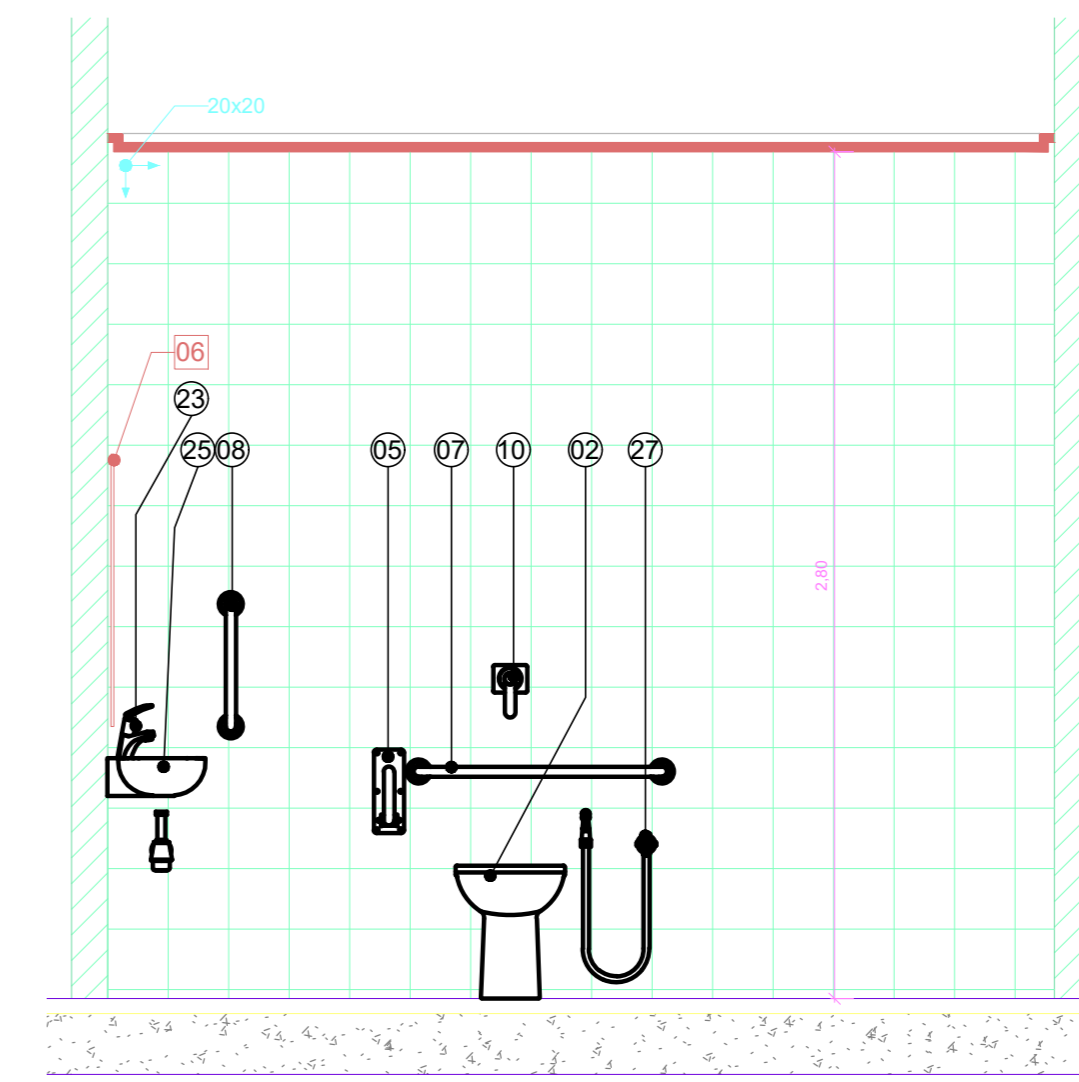

5 AM-63 VISTA 5  
1 : 25

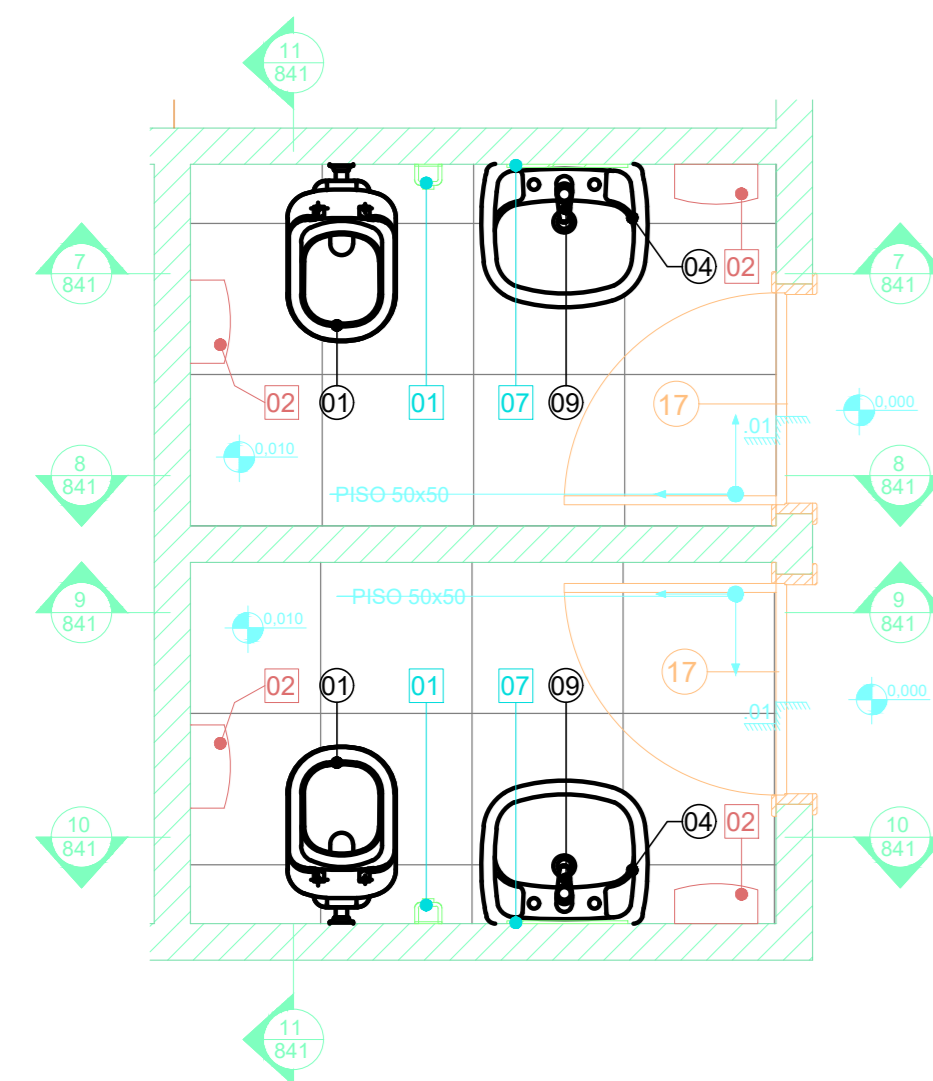

6 AM-65 SANITÁRIO  
1 : 25

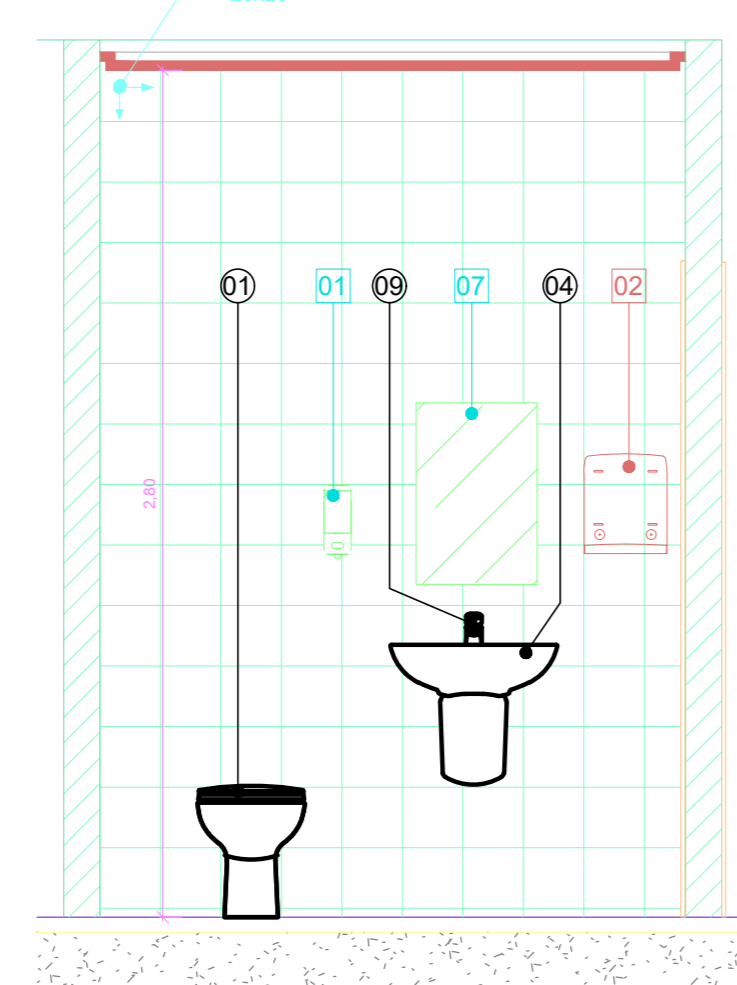

7 AM-65 VISTA 7  
1 : 25

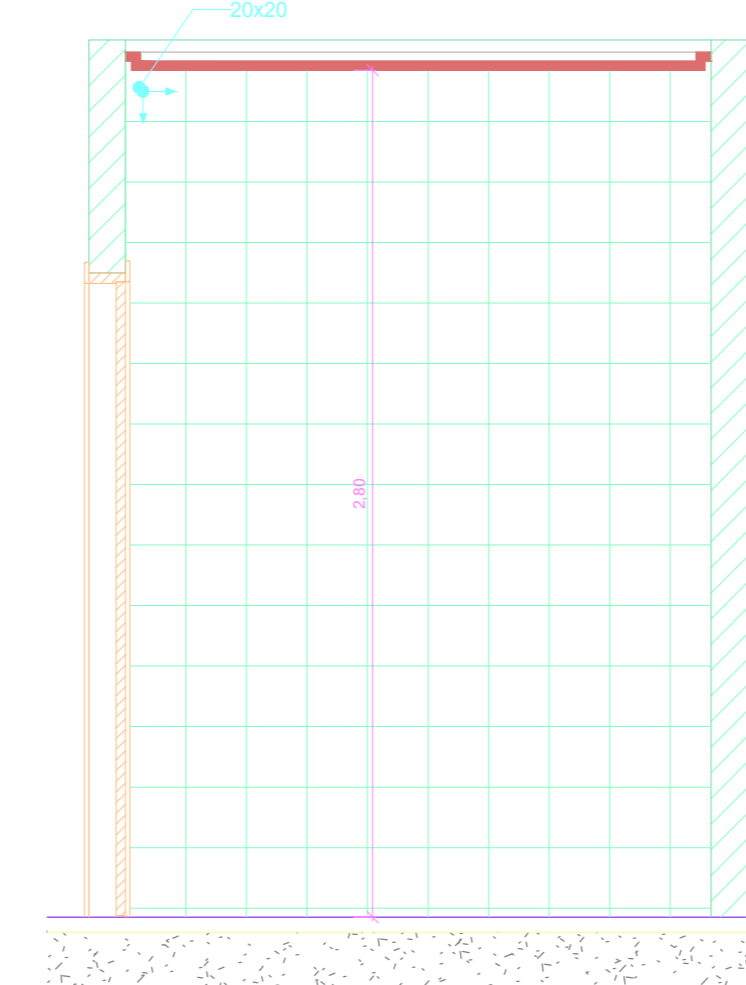

8 AM-65 VISTA 8  
1 : 25

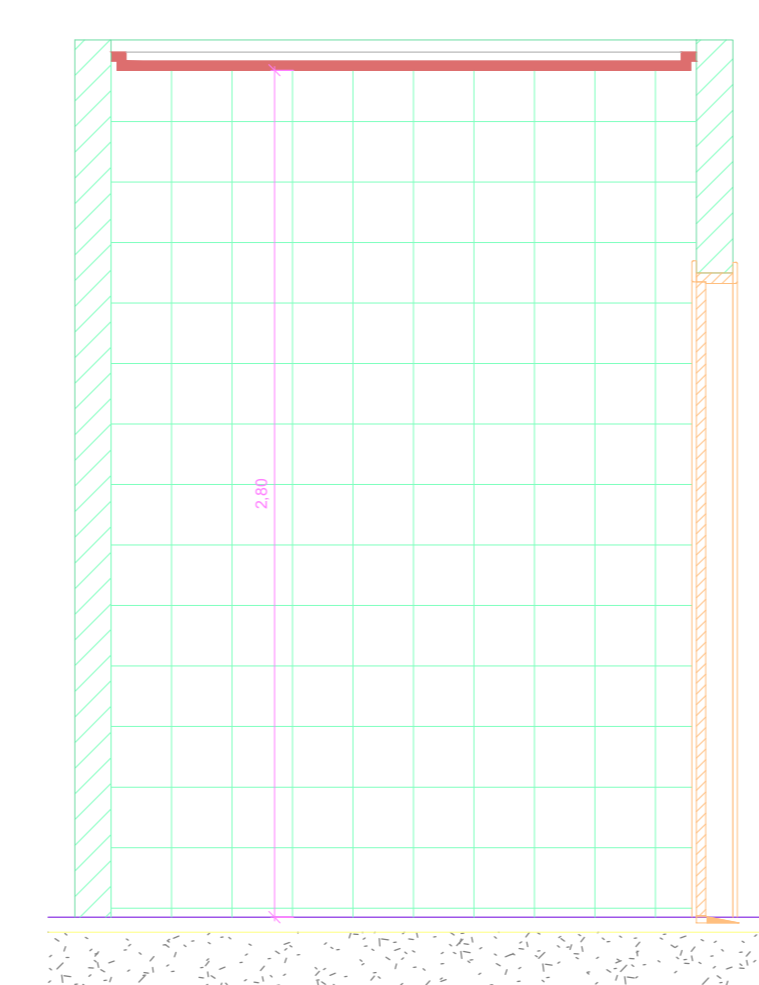

9 AM-65 VISTA 9  
1 : 25

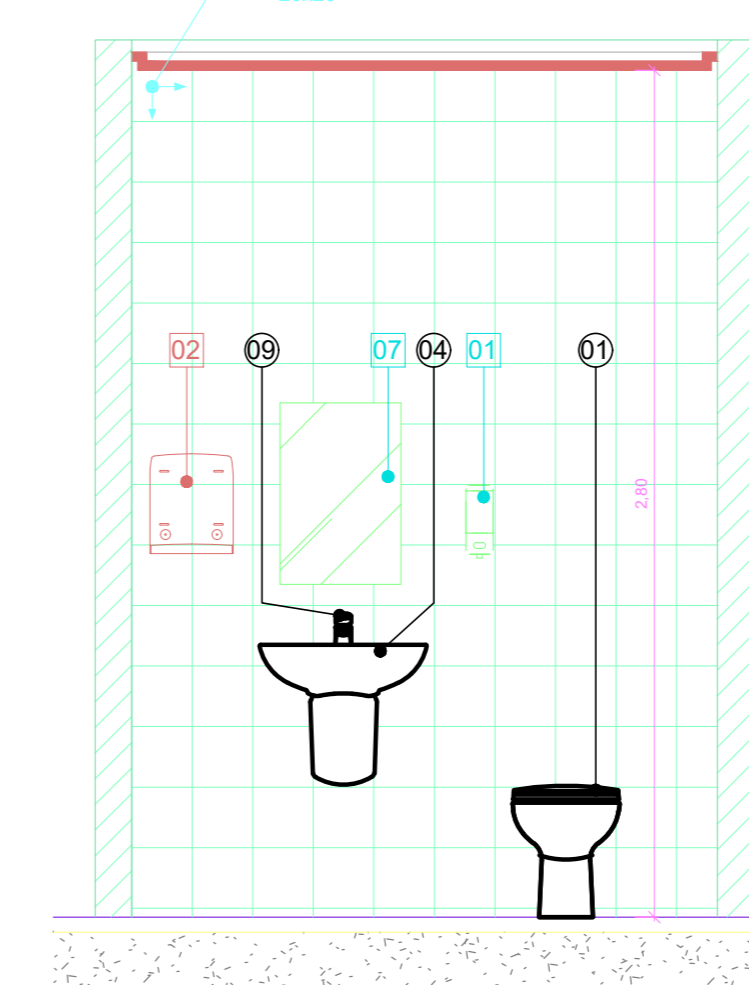

10 AM-65 VISTA 10  
1 : 25

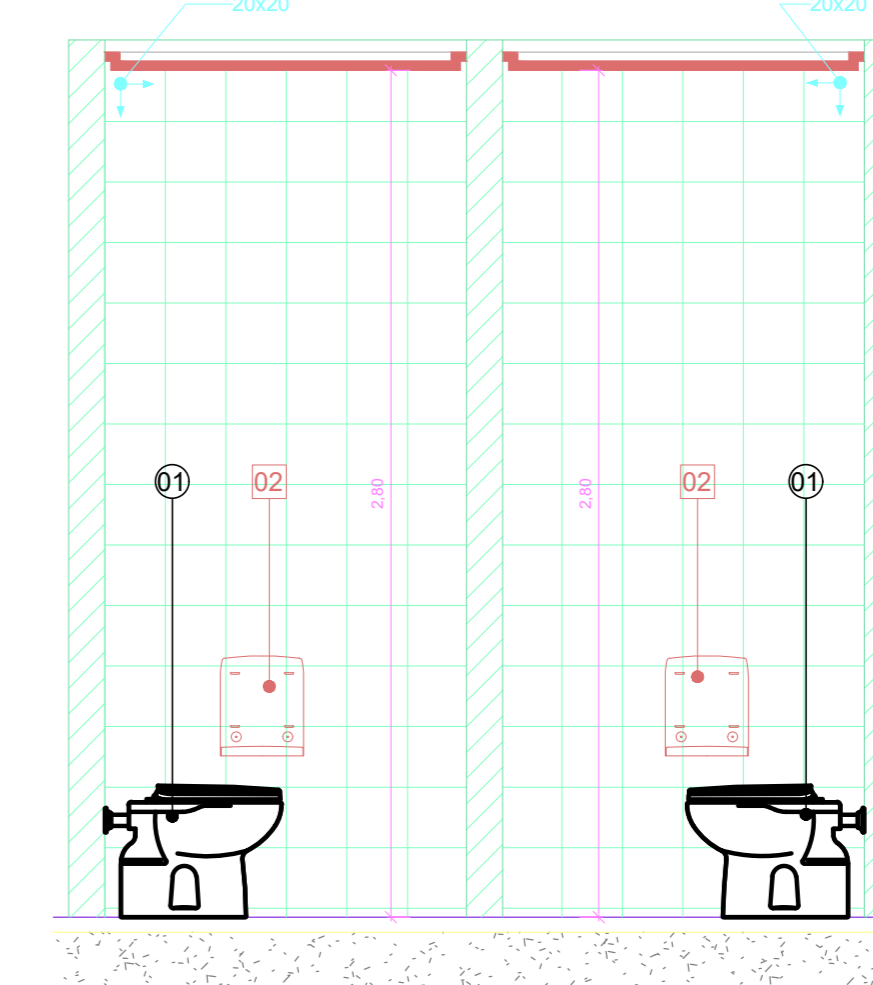

11 AM-65 VISTA 11  
1 : 25

LEGENDA DE LOUÇAS E PEÇAS

- 01 BACIA CONVENCIONAL VOGUE PLUS P.5.17
- 02 BACIA CONVENCIONAL CONFORTO SEM ABERTURA FRONTAL VOGUE PLUS CONFORTO P.51.17 - DECA
- 03 BANCADA DE GRANITO
- 04 LAVATÓRIO VOGUE PLUS L.51.17 LAVATÓRIO CS.1.17 COLUNA SUSPensa PARA LAVATÓRIO - DECA
- 05 BARRA DE APOIO EM AÇO INOX ARTICULADA 80 cm
- 06 BARRA DE APOIO EM AÇO INOX 70 cm
- 07 BARRA DE APOIO EM AÇO INOX 80 cm
- 08 BARRA DE APOIO EM AÇO INOX 40 cm
- 09 TORNEIRA DE MESA COM FECHAMENTO AUTOMÁTICO PARA LAVATÓRIO DECAMATIC ECO REF.1173.C - DECA
- 10 VÁLVULA DE AÇIONAMENTO DESCARGA SISTEMA MONTANA ECOLINE
- 11 CHUVEIRO COM DESVIADOR E DUCHA MANUAL ASPEN 1967.C - DECA
- 12 MISTURADOR PARA CHUVEIRO
- 13 SISTEMA MONTANA DE DESCARGA
- 14 CADEIRA ARTICULADA PARA BANHO CONFORTO REF. 2355 E BR - DECA
- 15 CUBA DE LOUÇA OVAL REF. L 59.17 - DECA
- 16 DIVISÓRIA EM GRANITO
- 17 SOLEIRA DE GRANITO
- 18 SÓCULO
- 19 BOX
- 20 MICTÓRIO COM SIFÃO INTEGRADO M.712 M.712.17 - DECA
- 21 VÁLVULA DE MICTÓRIO COM FECHAMENTO AUTOMÁTICO DECAMATIC 2570 C - DECA
- 22 CORDÃO DE GRANITO
- 23 TORNEIRA DE MESA COM FECHAMENTO AUTOMÁTICO PARA LAVATÓRIO DECAMATIC ECO 1173.C CONF - DECA
- 24 BARRA DE APOIO LATERAL ARTICULADA
- 25 LAVATÓRIO SUSPENSO MASTER DE CANTO COM MESA L.76.17 - DECA
- 26 MISTURADOR COM DUCHA HIGIÊNICA IZY 1894.C37 - DECA
- 27 DUCHA HIGIÊNICA COM REGISTRO DECA

LEGENDA DE ACESSÓRIOS

- 01 DISPENSER DE SABÃO LÍQUIDO
- 02 PORTA PAPEL TOALHA
- 03 PORTA PAPEL HIGIÊNICO
- 04 ARMÁRIO METÁLICO
- 05 ABERTURA NA BANCADA PARA LIXEIRA
- 06 ESPELHO PNE
- 07 ESPELHO SANITÁRIO
- 08 TROCADOR DE FRALDAS HORIZONTAL DE PAREDE RETRÁTIL CINZA

LEGENDA:

- INÍCIO DA COLOCAÇÃO PISO CERÂMICO
- INÍCIO DA COLOCAÇÃO REVESTIMENTO CERÂMICO

OBSERVAÇÕES GERAIS:

- \* Todas as medidas em metros exceto onde indicado;
- \* Antes da execução, conferir todas as medidas no local;
- \* Não tomar medidas em escala na planta;
- \* Toda interferência necessária em alvenaria existente deve ter as medidas confirmadas no local e confrontadas com as medidas fornecidas em projeto executivo podendo haver necessidade de ajustes;
- \* Em caso de reformas, recuperar as áreas que sofrerem danos causados pela intervenção. Principalmente pintura, pisos e jardins. Em cada caso, conferir o padrão existente no local;
- \* Demais especificações em Memorial Descritivo de Arquitetura.

OBSERVAÇÕES:

AS COTAS DE EIXOS QUE NÃO ESTÃO NOS DETALHES ESPECÍFICOS ENCONTRAM-SE NA ÚLTIMA FOLHA DA SÉRIE DE DETALHAMENTOS DE ÁREAS MOLHADAS.

ATENÇÃO: AS COTAS DOS DETALHES QUE CONDICIONAM OS EIXOS DAS PEÇAS HIDRÁULICAS E ACESSÓRIOS QUE ESTÃO NOS DETALHES GERAIS DE ÁREAS MOLHADAS.

OS DETALHES QUE NÃO SE ENCONTRAM NA SÉRIE DE DETALHAMENTOS DE ÁREAS MOLHADAS, COMO AS TROCAS DE PISO E DIVISÓRIAS ENCONTRAM-SE EM OUTRAS FOLHAS DE DETALHES COMPLEMENTARES.

NOTAS

1. CONFERIR MEDIDAS NO LOCAL
2. MEDIDAS EM METRO, EXCETO ONDE INDICADO.
3. AS ALVENARIAS SERÃO COTADAS NO OSSO.
- 4.
- 5.
- 6.
- 7.
- 8.
- 9.
- 10.
- 11.

0	EMISSÃO INICIAL	RESPONSÁVEL	DATA
REV. 1	DESCRIÇÃO		

GOVERNO DO ESTADO DE SÃO PAULO  
Secretaria de Estado da Saúde

HOSPITAL METROPOLITANO DE CAMPINAS  
Av. Prefeito Forais Lima nº. 560 - Campinas - SP

GRUPO TÉCNICO DE EDIFICAÇÕES

PROJETO EXECUTIVO DE ARQUITETURA

Arq. MARIA CRISTINA GOMES JOTTEN  
Arq. CÂMLIO CHINBOTTE

841  
04R/2026  
267\_AR-PR-DT-AM-R00-FOLHA\_B41-R00.DWG

**LEGENDA DE LOUÇAS E PEÇAS**

- 01 BACIA CONVENCIONAL VOGUE PLUS P.5.17
- 02 BACIA CONVENCIONAL CONFORTO SEM ABERTURA FRONTAL VOGUE PLUS CONFORTO P.51.17 - DECA
- 03 BANCADA DE GRANITO
- 04 LAVATÓRIO VOGUE PLUS L.51.17 LAVATÓRIO CS.1.17 COLUNA SUSPENSA PARA LAVATÓRIO - DECA
- 05 BARRA DE APOIO EM AÇO INOX ARTICULADA 80 cm
- 06 BARRA DE APOIO EM AÇO INOX 70 cm
- 07 BARRA DE APOIO EM AÇO INOX 80 cm
- 08 BARRA DE APOIO EM AÇO INOX 40 cm
- 09 TORNEIRA DE MESA COM FECHAMENTO AUTOMÁTICO PARA LAVATÓRIO DECAMATIC ECO REF.1173.C - DECA
- 10 VÁLVULA DE ACIONAMENTO DESCARGA SISTEMA MONTANA ECOLINE
- 11 CHUVEIRO COM DESVIADOR E DUCHA MANUAL ASPEN 1967.C - DECA
- 12 MISTURADOR PARA CHUVEIRO
- 13 SISTEMA MONTANA DE DESCARGA
- 14 CADEIRA ARTICULADA PARA BANHO CONFORTO REF. 2355.E.BR - DECA
- 15 CUBA DE LOUÇA OVAL REF. L.59.17 - DECA
- 16 DIVISÓRIA EM GRANITO
- 17 SOLEIRA DE GRANITO
- 18 SÓCULO
- 19 BOX
- 20 MICTÓRIO COM SIFÃO INTEGRADO M.712 M.712.17 - DECA
- 21 VÁLVULA DE MICTÓRIO COM FECHAMENTO AUTOMÁTICO DECAMATIC 2570.C - DECA
- 22 CORDÃO DE GRANITO
- 23 TORNEIRA DE MESA COM FECHAMENTO AUTOMÁTICO PARA LAVATÓRIO DECAMATIC ECO 1173.C.CONF - DECA
- 24 BARRA DE APOIO LATERAL ARTICULADA
- 25 LAVATÓRIO SUSPENSO MÁSTER DE CANTO COM MESA L.76.17 - DECA
- 26 MISTURADOR COM DUCHA HIGIÊNICA IZY 1894.C37 - DECA
- 27 DUCHA HIGIÊNICA COM REGISTRO DECA

**LEGENDA DE ACESSÓRIOS**

- 01 DISPENSER DE SABÃO LÍQUIDO
- 02 PORTA PAPEL TOALHA
- 03 PORTA PAPEL HIGIÊNICO
- 04 ARMÁRIO METÁLICO
- 05 ABERTURA NA BANCADA PARA LIXEIRA
- 06 ESPELHO PNE
- 07 ESPELHO SANITÁRIO
- 08 TROCADOR DE FRALDAS HORIZONTAL DE PAREDE RETRÁTIL CINZA

**LEGENDA:**

- INÍCIO DA COLOCAÇÃO PISO CERÂMICO
- INÍCIO DA COLOCAÇÃO REVESTIMENTO CERÂMICO

**OBSERVAÇÕES GERAIS:**

- \* Todas as medidas em metros exceto onde indicado;
- \* Antes da execução, conferir todas as medidas no local;
- \* Não tomar medidas em escada na planta;
- \* Toda interferência necessária em alvenaria existente deve ter as medidas confirmadas no local e confrontadas com as medidas fornecidas em projeto executivo podendo haver necessidade de ajustes;
- \* Em caso de reformas, recuperar as áreas que sofrerem danos causados pela intervenção. Principalmente pintura, piso e jardins. Em cada caso, conferir o padrão existente no local;
- \* Demais especificações em Memorial Descritivo de Arquitetura.

**OBSERVAÇÕES:**

AS COTAS DE EIXOS QUE NÃO ESTÃO NOS DETALHES ESPECÍFICOS ENCONTRAM-SE NA ÚLTIMA FOLHA DA SÉRIE DE DETALHAMENTOS DE ÁREAS MOLHADAS.  
 ATENTAR AS COTAS DOS DETALHES QUE CONDICIONAM OS EIXOS DAS PEÇAS HIDRÁULICAS E ACESSÓRIOS QUE ESTÃO NOS DETALHES GERAIS DE ÁREAS MOLHADAS.  
 OS DETALHES QUE NÃO SE ENCONTRAM NA SÉRIE DE DETALHAMENTOS DE ÁREAS MOLHADAS, COMO AS TROCAS DE PISO E DIVISÓRIAS ENCONTRAM-SE EM OUTRAS FOLHAS DE DETALHES COMPLEMENTARES.

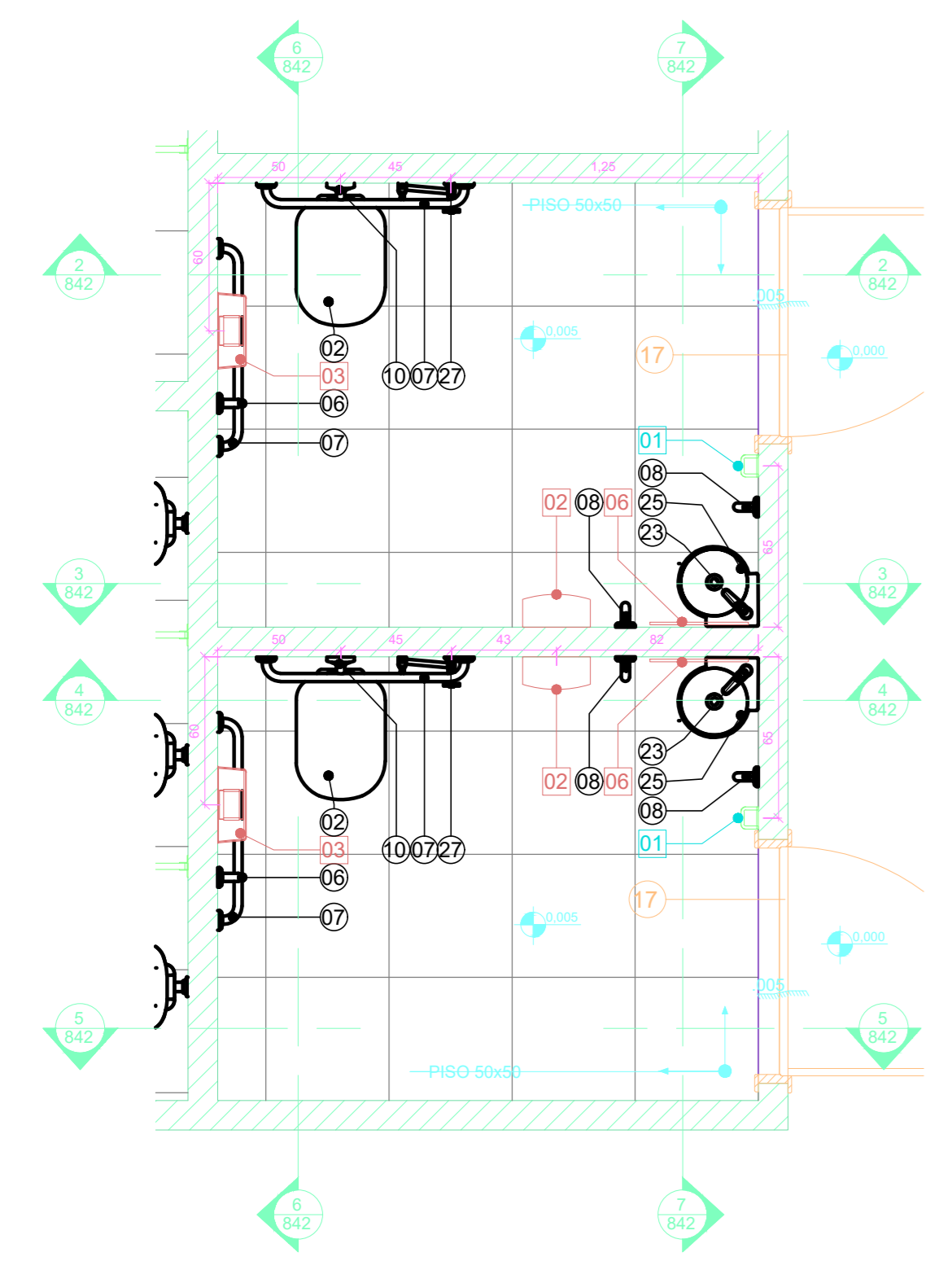

1 AM-66 SANITÁRIO  
1 : 25

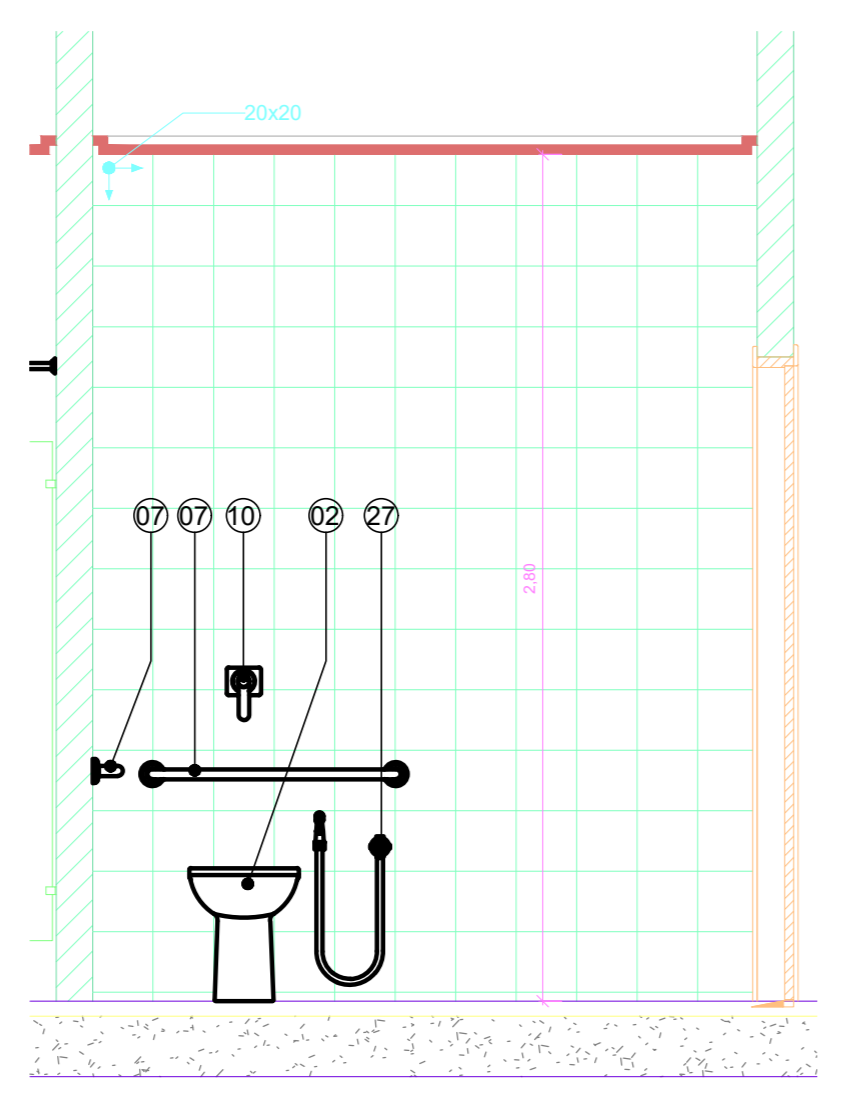

2 AM-66 VISTA 2  
1 : 25

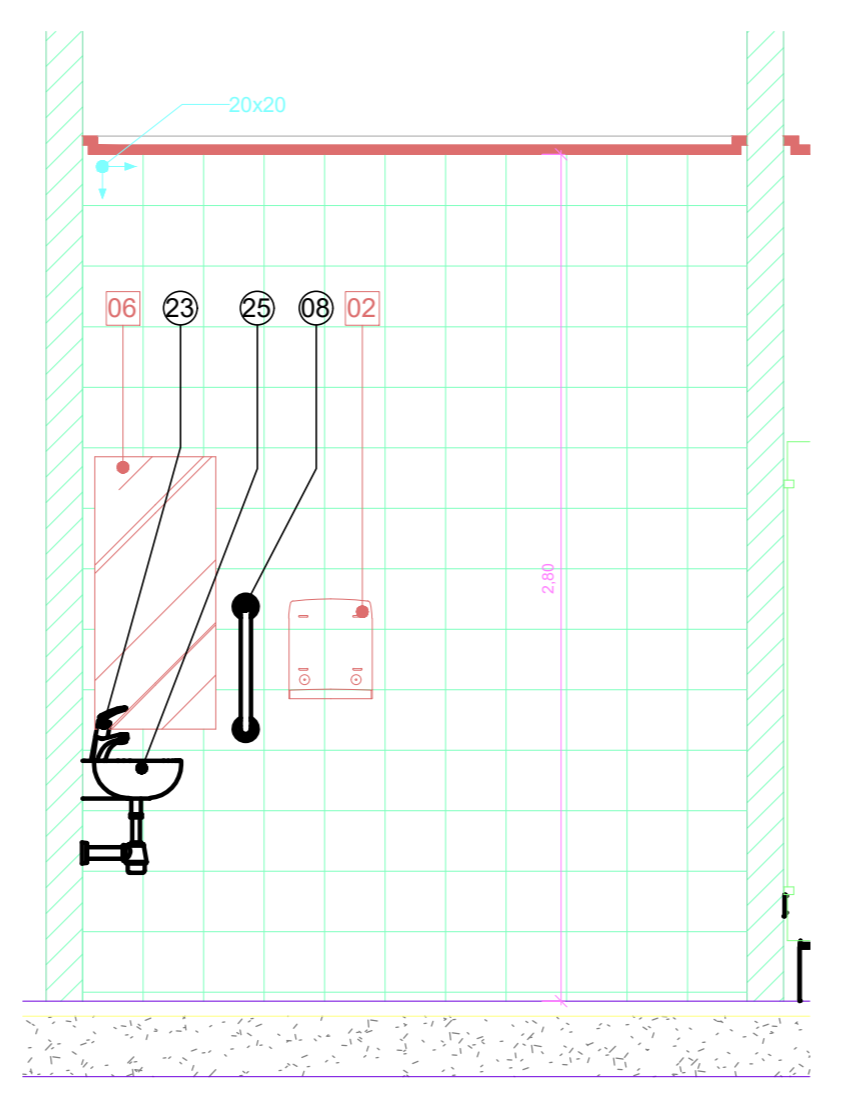

3 AM-66 VISTA 3  
1 : 25

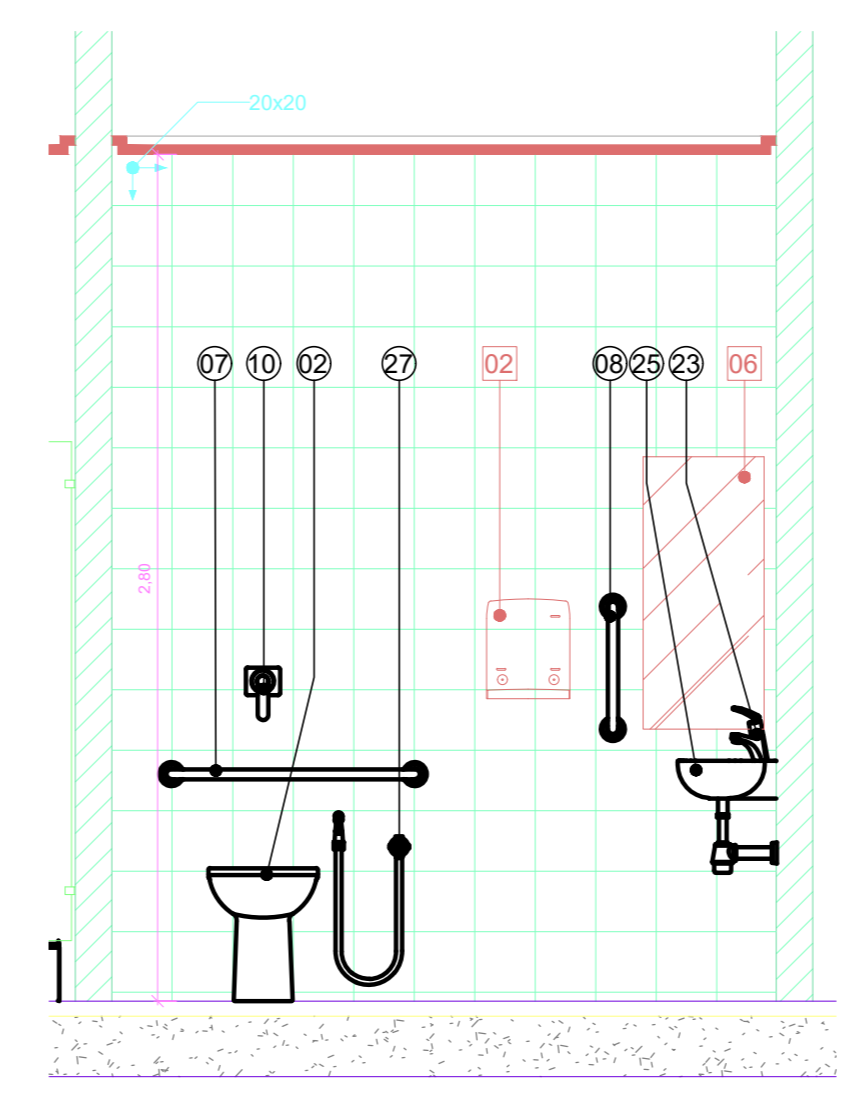

4 AM-66 VISTA 4  
1 : 25

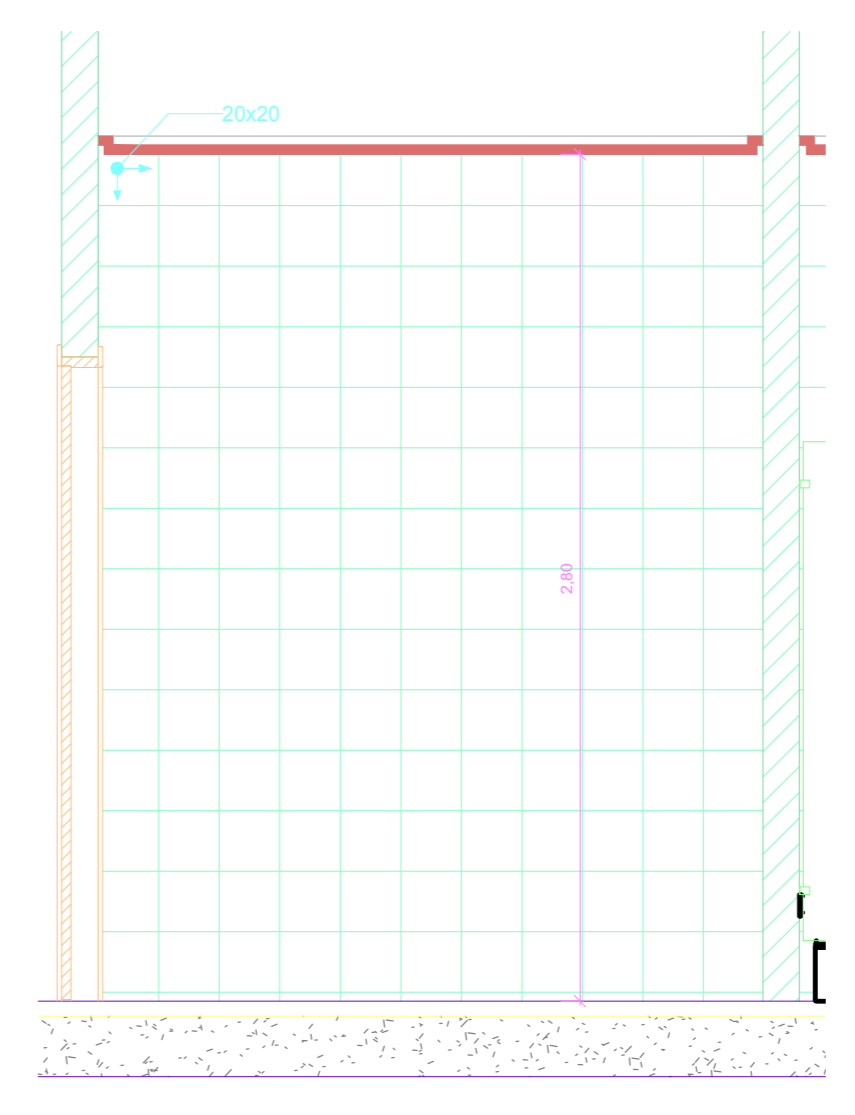

5 AM-66 VISTA 5  
1 : 25

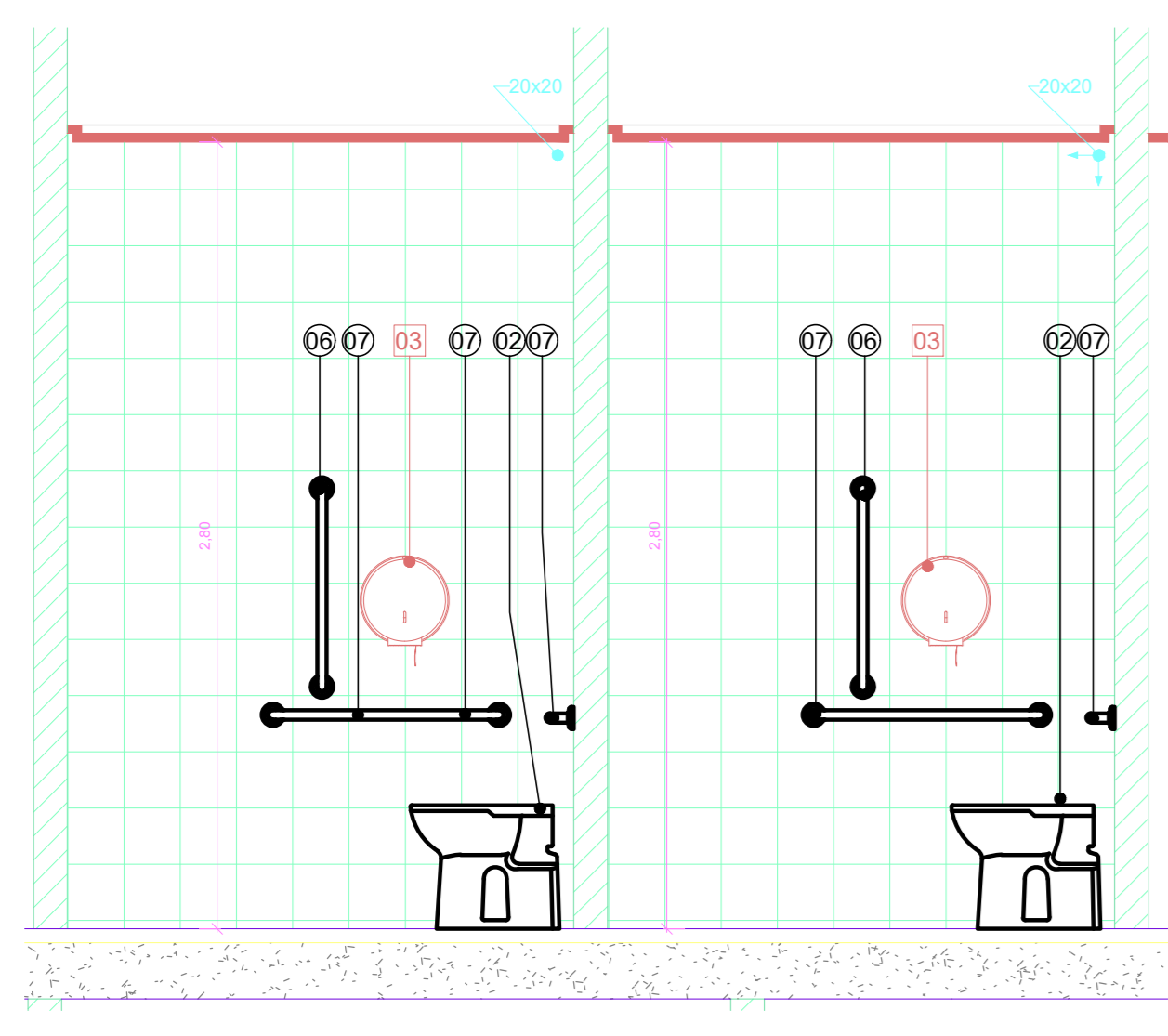

6 AM-66 VISTA 6  
1 : 25

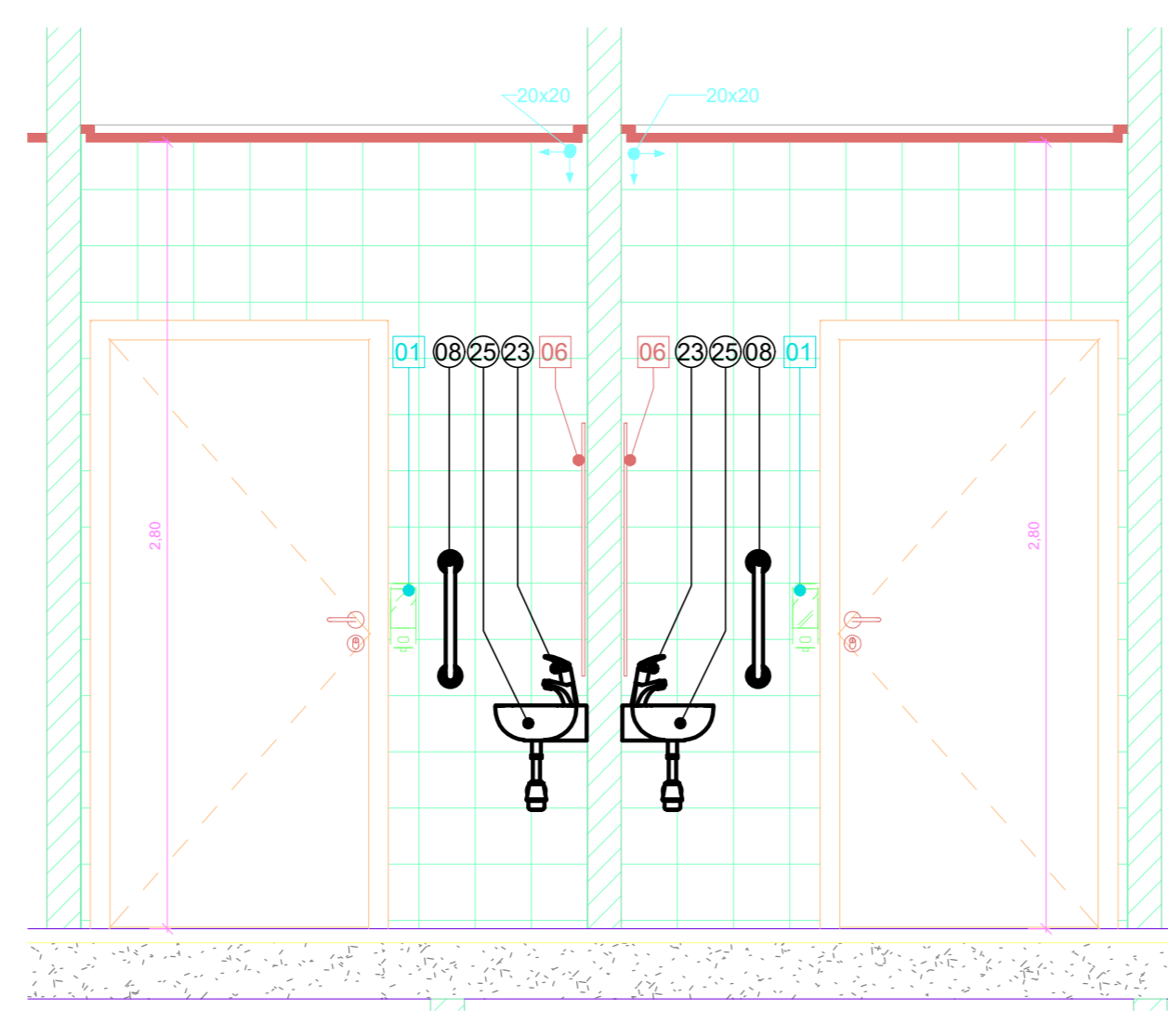

7 AM-66 VISTA 7  
1 : 25

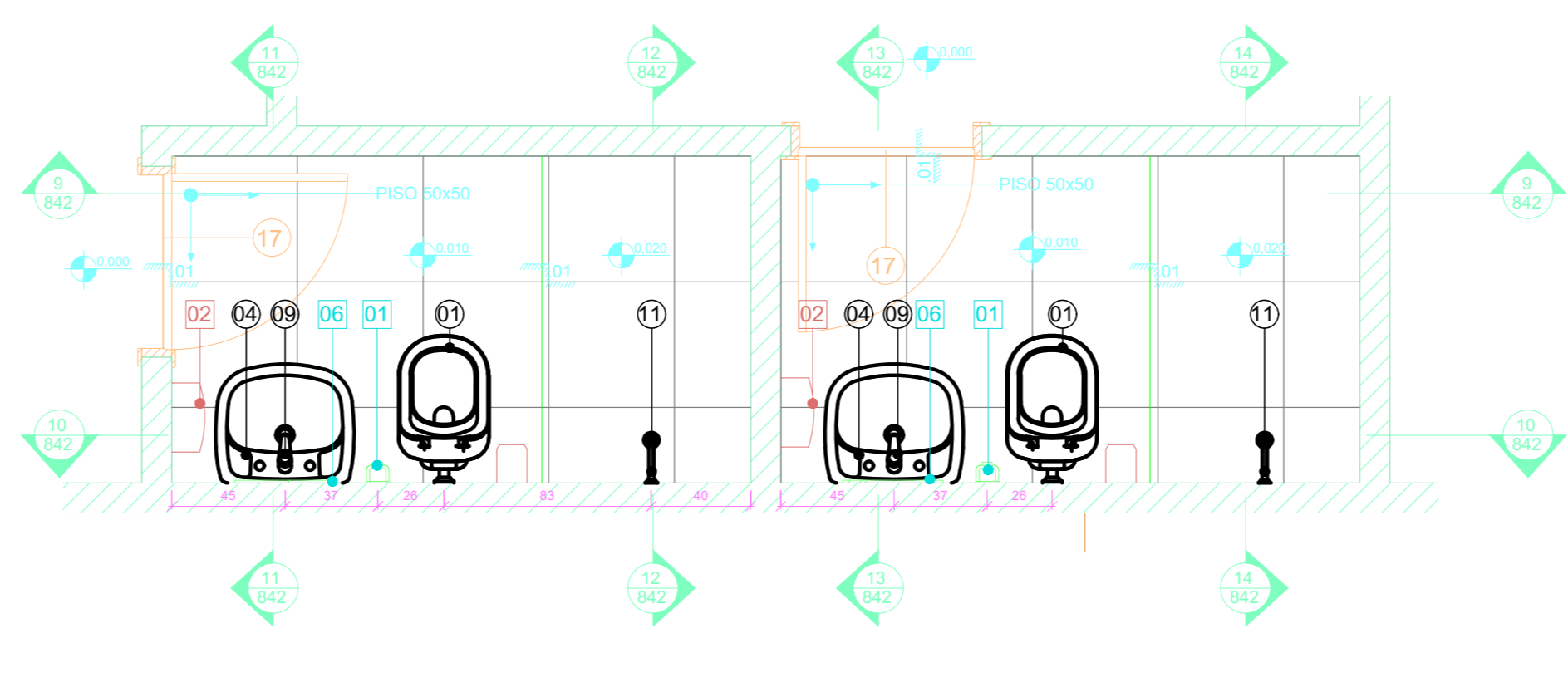

8 AM-67 SANITÁRIO  
1 : 25

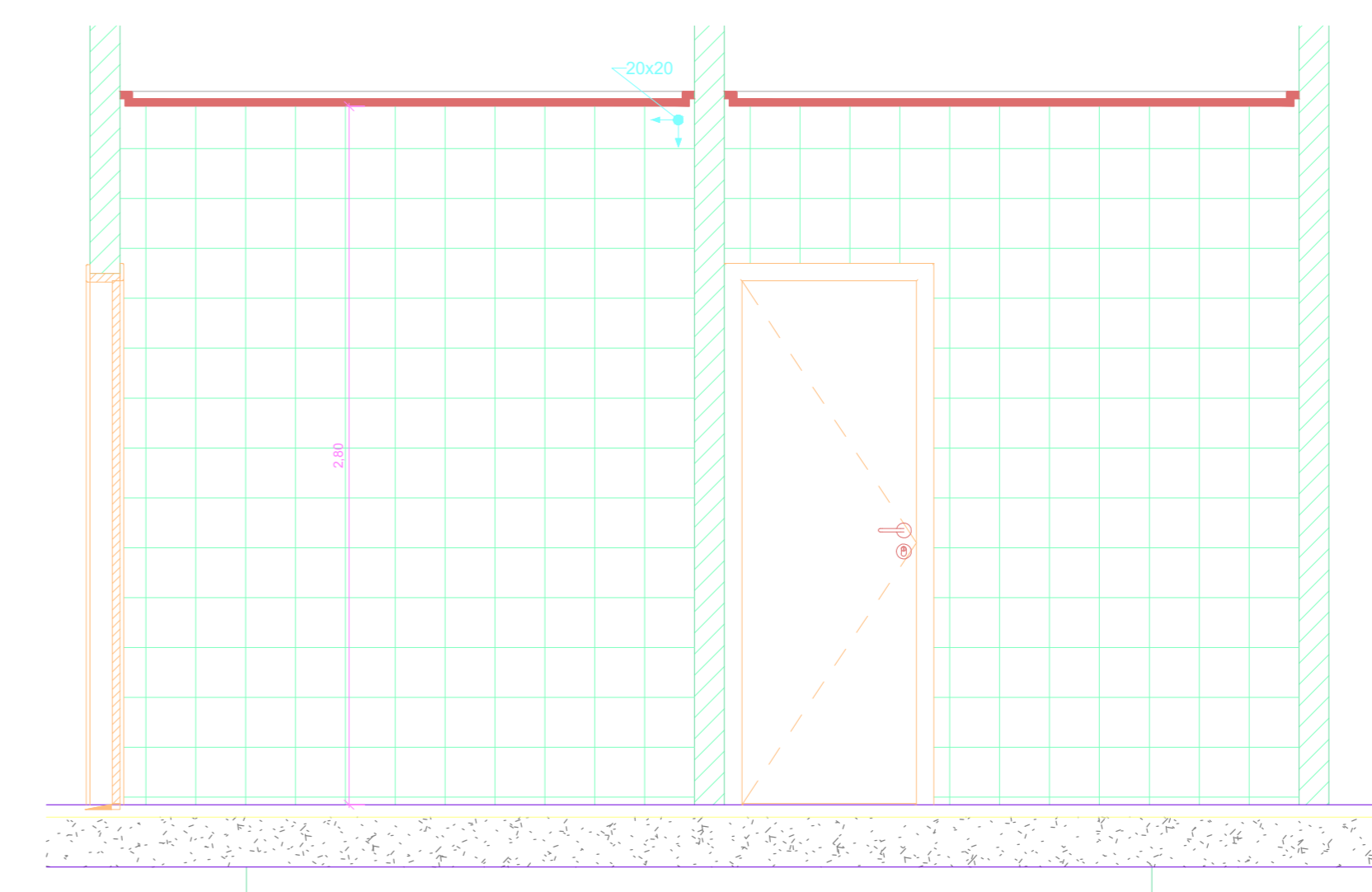

9 AM-67 VISTA 9  
1 : 25

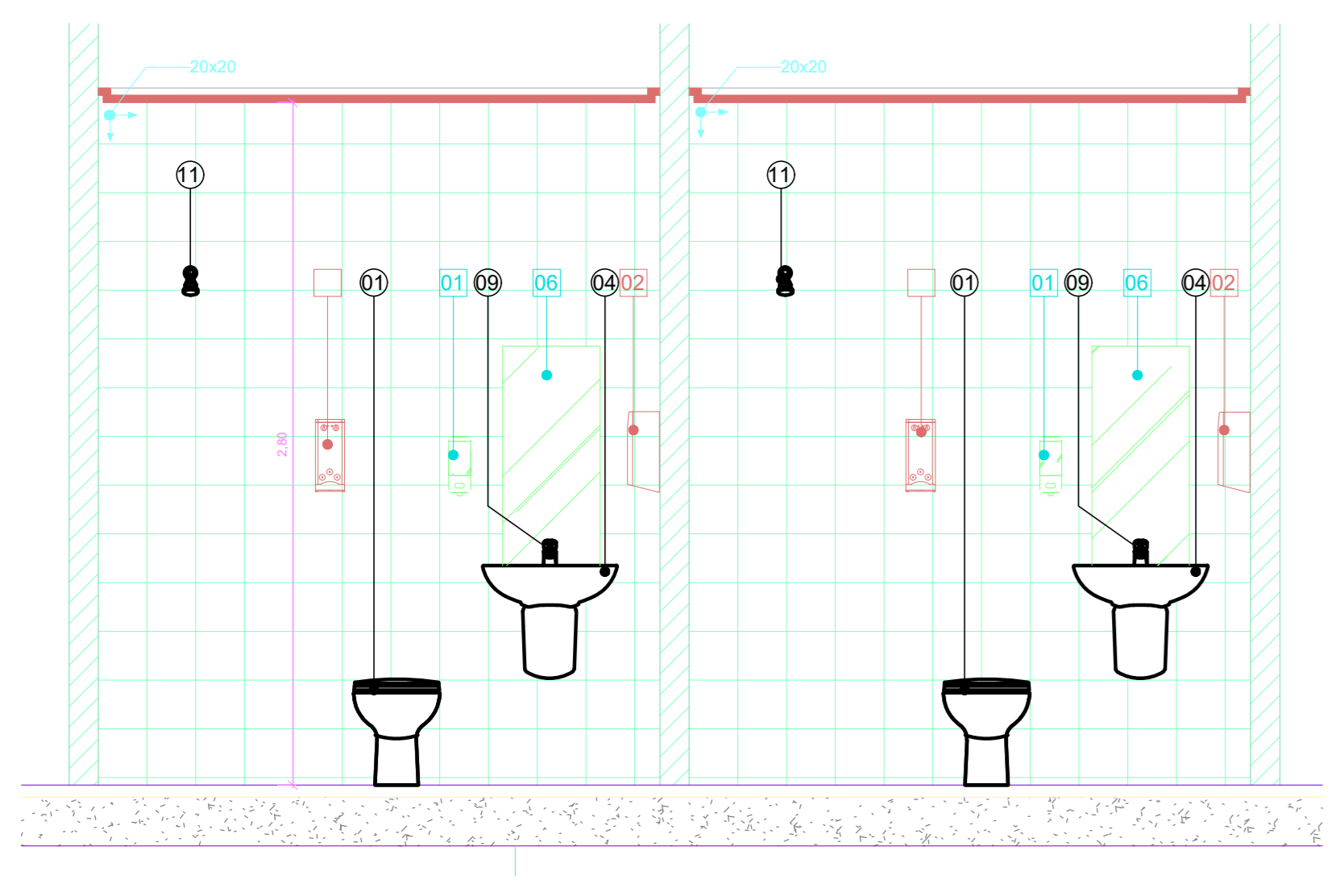

10 AM-67 VISTA 10  
1 : 25

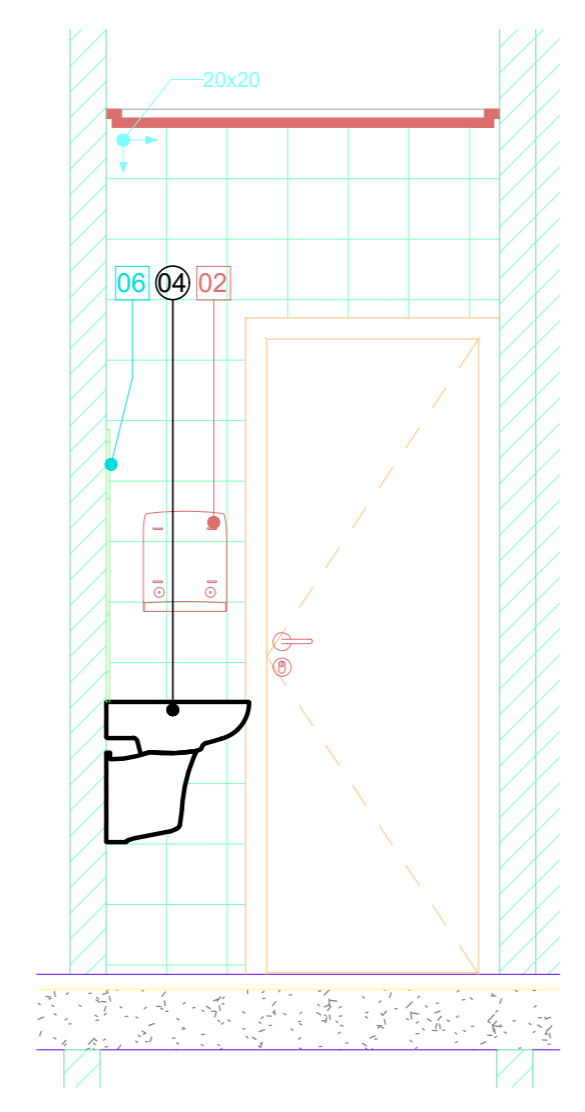

11 AM-67 VISTA 11  
1 : 25

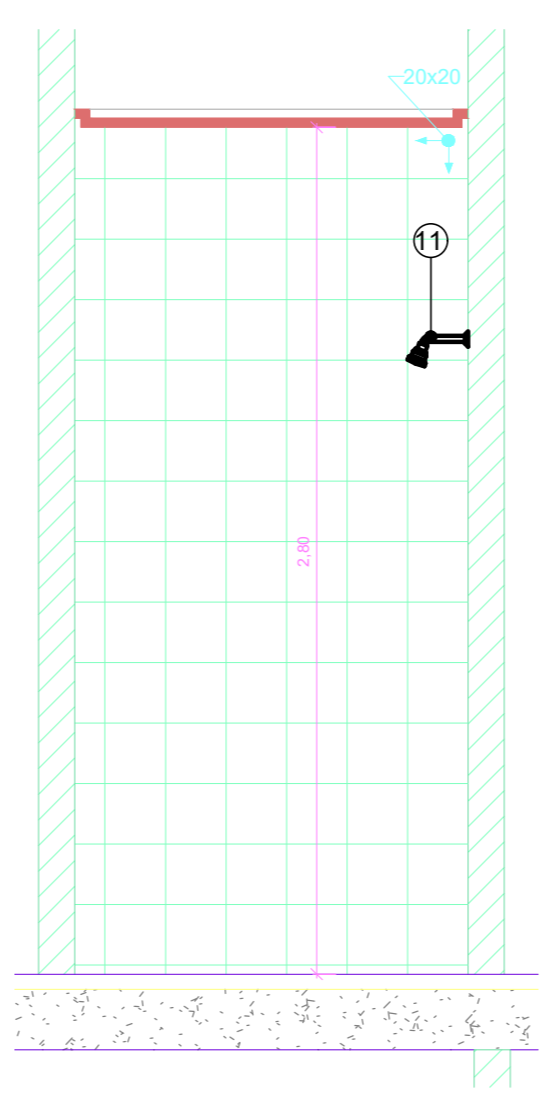

12 AM-67 VISTA 12  
1 : 25

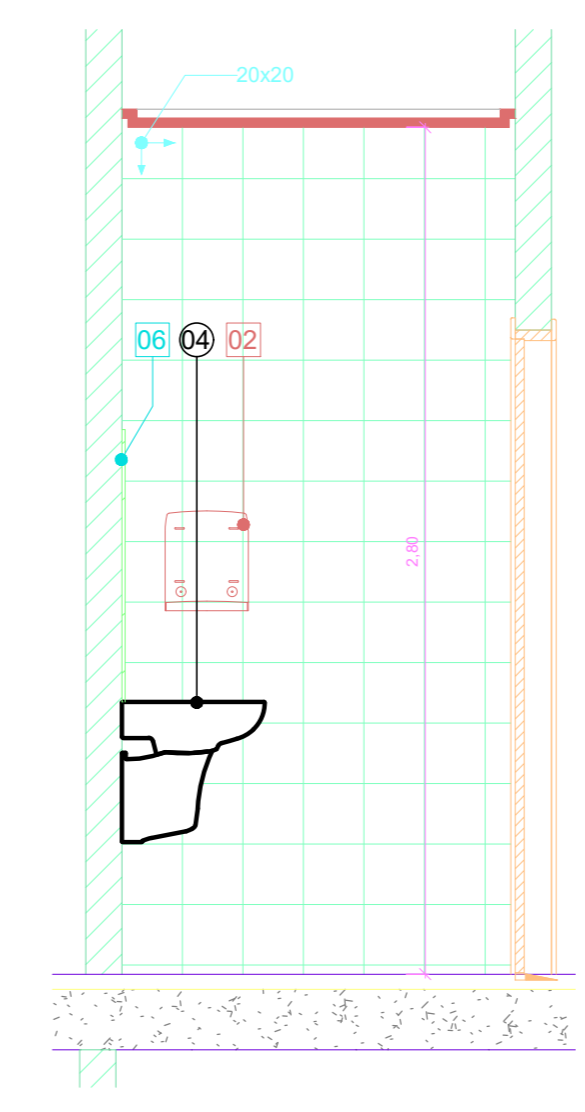

13 AM-67 VISTA 13  
1 : 25

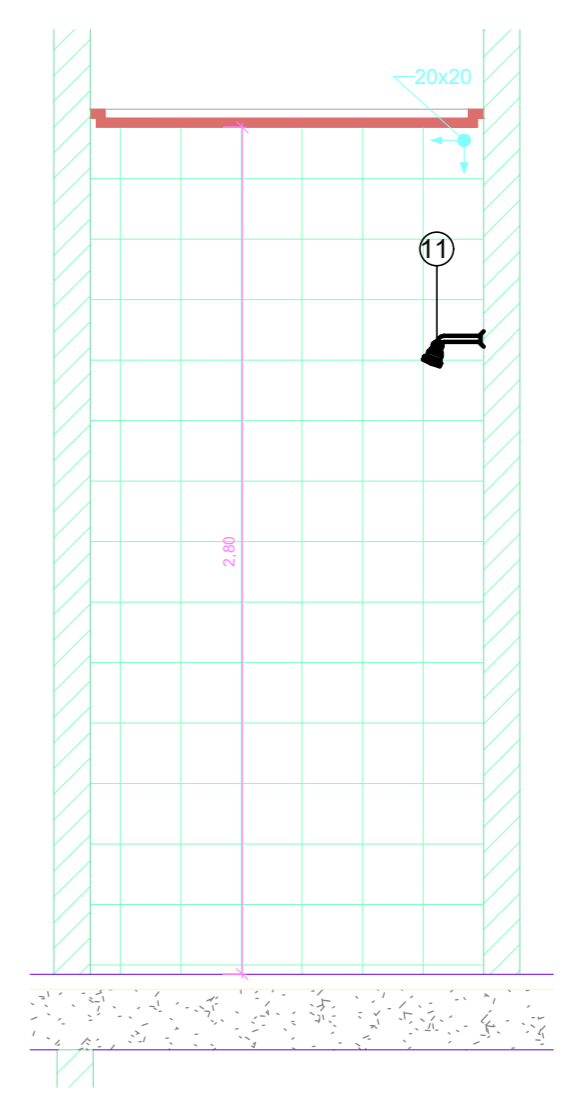

14 AM-67 VISTA 14  
1 : 25

NOTAS

1. CONFERIR MEDIDAS NO LOCAL
2. MEDIDAS EM METRO, EXCETO ONDE INDICADO.
3. AS ALVENARIAS SERÃO COTADAS NO OSSO.
- 4.
- 5.
- 6.
- 7.
- 8.
- 9.
- 10.
- 11.

<p>GOVERNO DO ESTADO DE SÃO PAULO Secretaria de Estado da Saúde</p> <p><b>GRUPO TÉCNICO DE EDIFICAÇÕES</b></p> <p>Ar. Dr. Enlei Cavetto de Aguiar, 4.188, 3º andar 504, Povoação - CEP: 05423-020 Tel: (11)3066-8660 Fax: (11)3066-8482</p> <p>Arq. MARIA CRISTINA GOMES JOTTEN Arq. CAMILO CHINGOTTE</p>	<p>HOSPITAL METROPOLITANO DE CAMPINAS</p> <p>Av. Prefeito Forlis Lima nº 560 - Campinas - SP</p> <p>AMPLIAÇÃO ÁREAS MOLHADAS AM66 / AM67</p> <p>PROJETO EXECUTIVO DE ARQUITETURA</p> <p>H= 842</p> <p>INDICADA: MAR/2026</p> <p>867_AR-PR-DT-AM-ROO-FOLHA_B42-ROO.DWG</p>
---	---