

REV.	EMISSÃO INICIAL	RESPONSÁVEL	C.C.	DATA
0				DEZ/2023

- NOTAS
1. CONFERIR MEDIDAS NO LOCAL.
  2. MEDIDAS EM METRO, EXCETO ONDE INDICADO.
  3. AS ALVENARIAS SERÃO COTADAS NO DSSD.
  - 4.
  - 5.
  - 6.
  - 7.
  - 8.
  - 9.
  - 10.
  - 11.

**GOVERNO DO ESTADO DE SÃO PAULO**  
**Secretaria de Estado da Saúde**

**HOSPITAL METROPOLITANO DE CAMPINAS**  
 Av. Prefeito Faria Lima nº 560 - Campinas - SP

**GRUPO TÉCNICO DE EDIFICAÇÕES**

PROJETO EXECUTIVO DE ARQUITETURA

PARCIAL 1

ARQ/12

17/00

MAR/2026

HMC-PBA-ARG-012-13-00-CCR.DWG

Arq. MÁRIA CRISTINA COMES JOTTEN  
 Arq. CAMILO CHINGOTTI

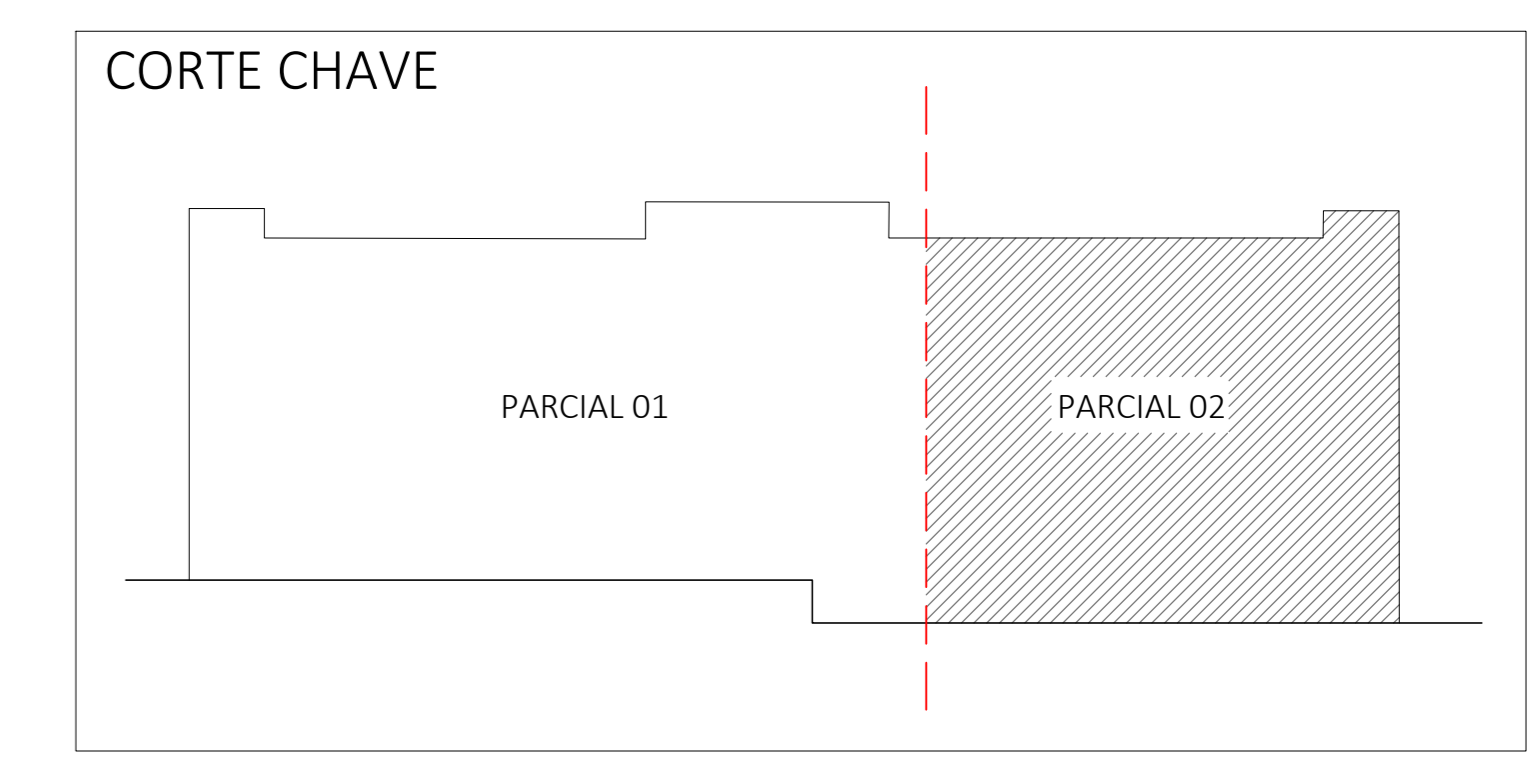
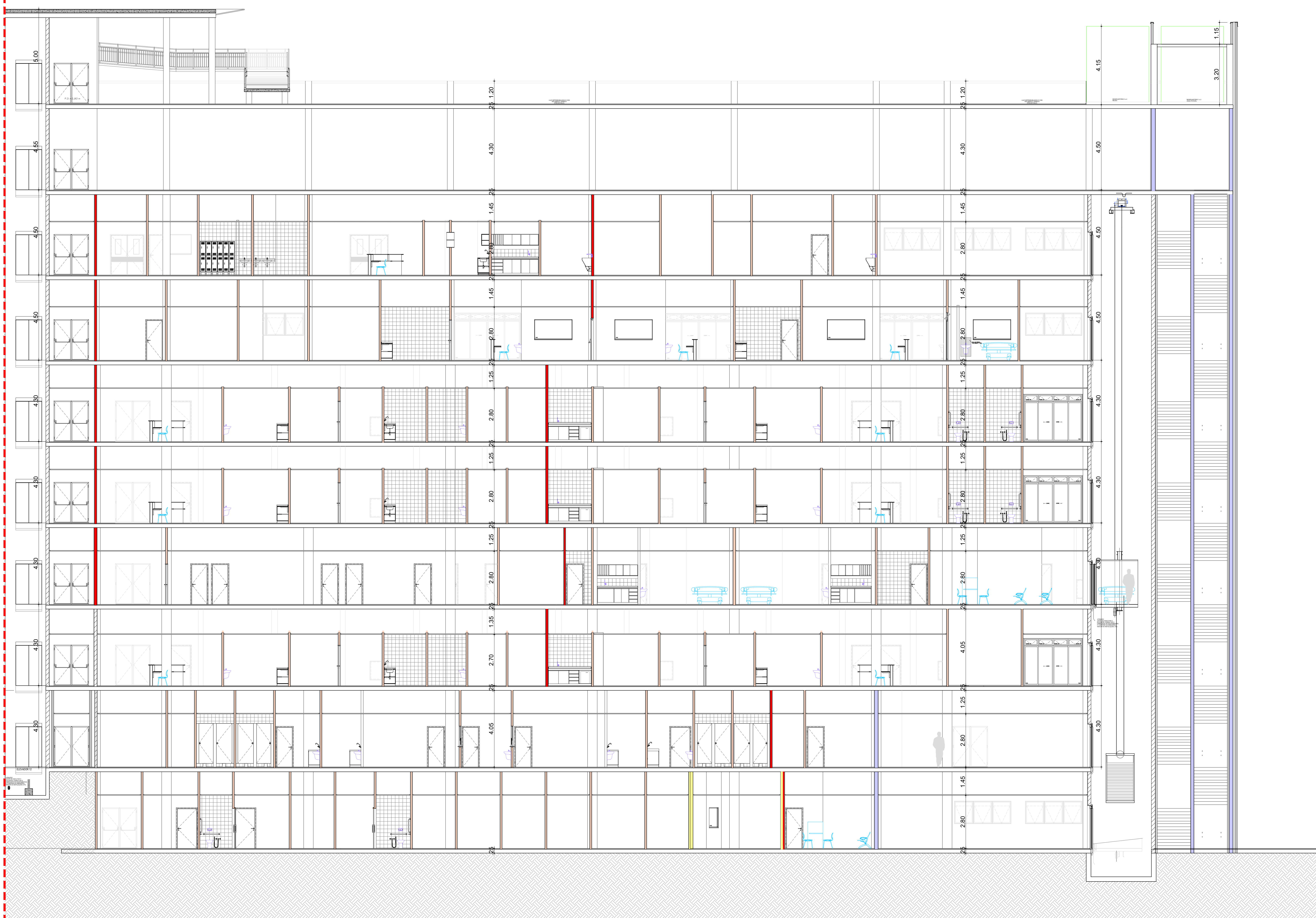

REV.	EMISSÃO INICIAL	DESCRÇÃO	C.C	RESPONSÁVEL	DATA
0					

- NOTAS
1. CONFERIR MEDIDAS NO LOCAL.
  2. MEDIDAS EM METRO, EXCETO ONDE INDICADO.
  3. AS ALVENARIAS SERÃO COTADAS NO OSSO.
  - 4.
  - 5.
  - 6.
  - 7.
  - 8.
  - 9.
  - 10.
  - 11.

**GOVERNO DO ESTADO DE SÃO PAULO**  
**Secretaria de Estado da Saúde**

**GRUPO TÉCNICO DE EDIFICAÇÕES**

Av. Dr. Enéas Carvalho de Aguiar, nº 155, 3º andar  
 São Paulo-SP Cep: 05413-000  
 Tel: (11)3066 8660 Fax: (11)3066 8482

INDICE  
 HOSPITAL METROPOLITANO DE CAMPINAS  
 Av. Prefeito Faria Lima nº 560 - Campinas - SP  
 PARTES  
 CORTE LONGITUDINAL  
 PARCIAL 2

PROJETO EXECUTIVO DE ARQUITETURA

100% DE DESENO  
 H- ARQ/13  
 17/100  
 MAR/2026

PROJETO  
 HMC-PBA-ARQ-012-13-00-COR.DWG  
 0046646845

PROJETO DE ARQUITETURA  
 ARQ. CRISTINA GOMES JOTTEN  
 ARQ. FAMILIO CHINGOTTI

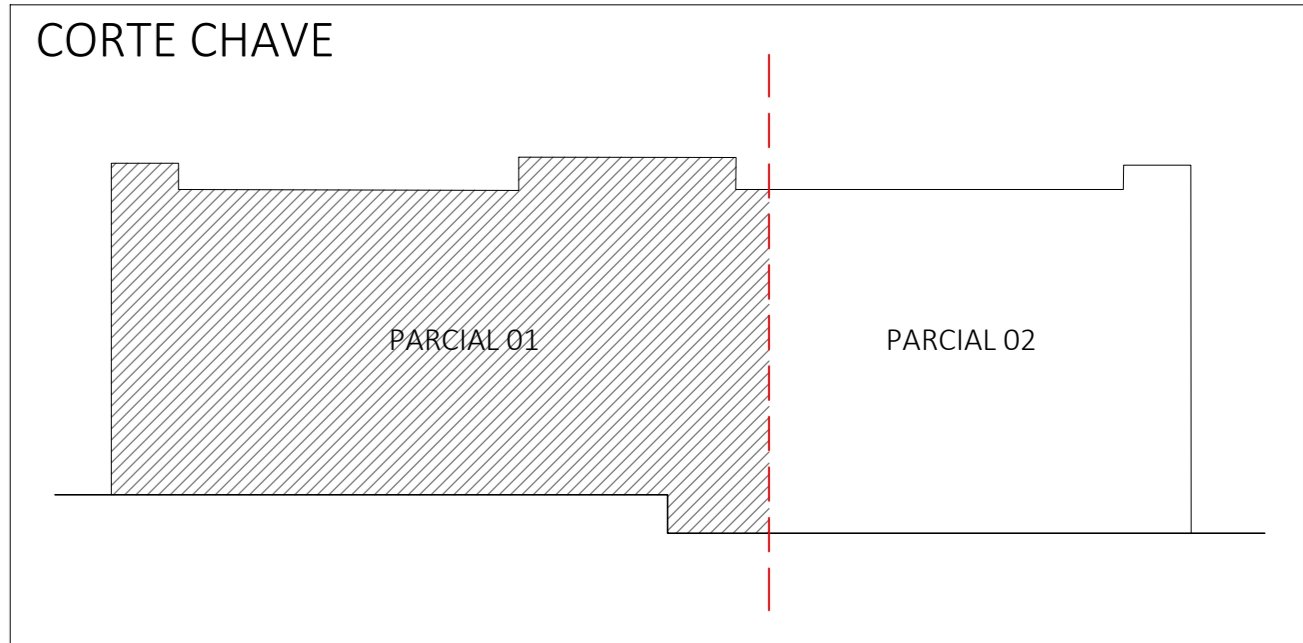
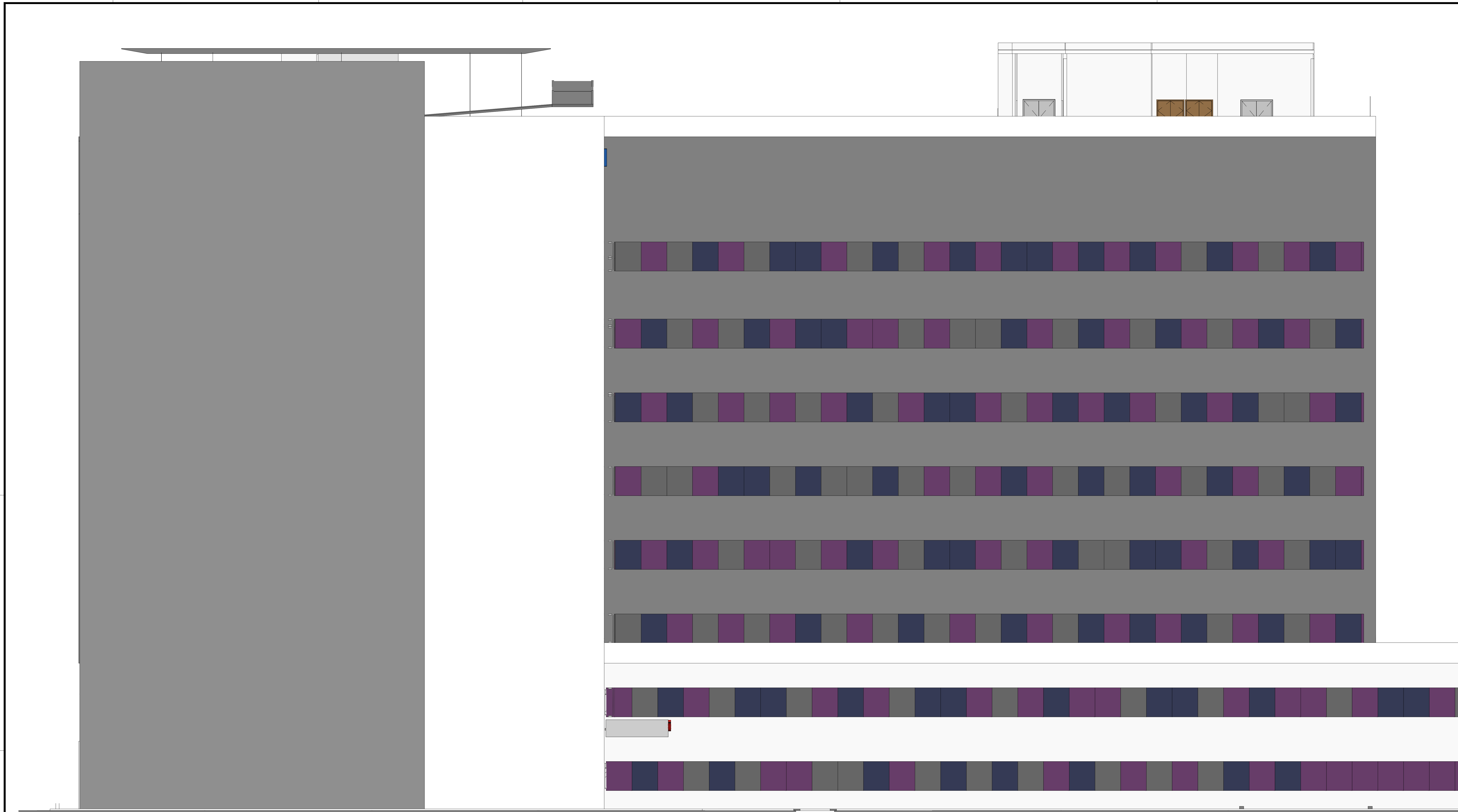

REV.	EMISSÃO INICIAL	RESPONSÁVEL	C.C.	DATA
0				DEZ/2023

- NOTAS**
1. CONFERIR MEDIDAS NO LOCAL.
  2. MEDIDAS EM METRO, EXCETO ONDE INDICADO.
  3. AS ALVENARIAS SERÃO COTADAS NO OSSEO.
  - 4.
  - 5.
  - 6.
  - 7.
  - 8.
  - 9.
  - 10.
  - 11.

**GOVERNO DO ESTADO DE SÃO PAULO**  
**Secretaria de Estado da Saúde**

**HOSPITAL METROPOLITANO DE CAMPINAS**  
 Av. Prefeito Faria Lima nº 560 - Campinas - SP

**GRUPO TÉCNICO DE EDIFICAÇÕES**

**PROJETO EXECUTIVO DE ARQUITETURA**  
 PARCIAL 01

Av. Dr. Enéas de Godoi, nº 188, 3º andar  
 São Paulo-SP Cep: 05403-000  
 Tel: (11)3506-8600 Fax: (11)3506-8482

Arq. MÁRIA CRISTINA COMES JOTTEN  
 Arq. GABRIEL CHINGOTTE

PROJ. ARQ/14  
 17/00  
 MAR/2026  
 HMC-PBA-ARQ-014-19-00-ELE.DWG

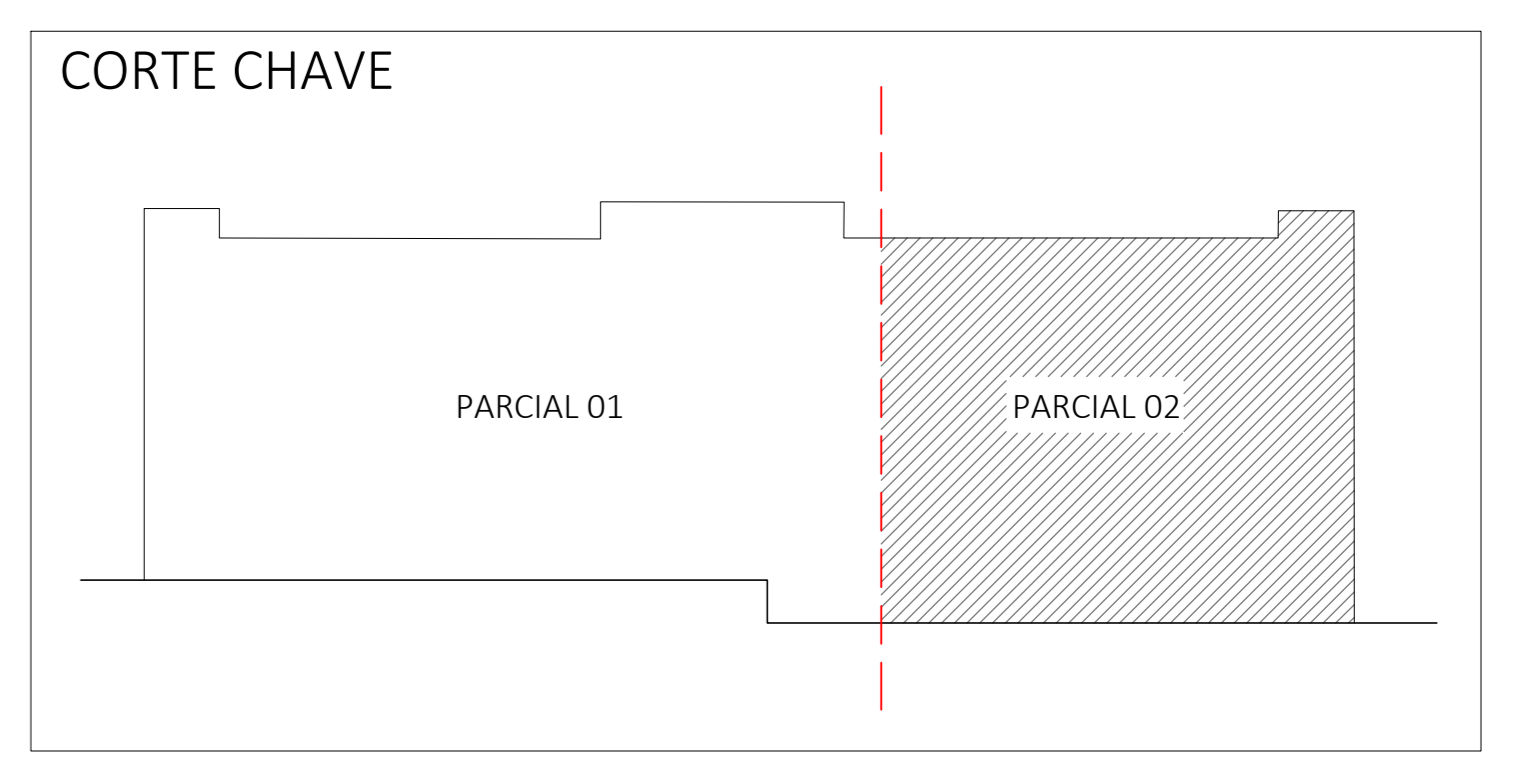
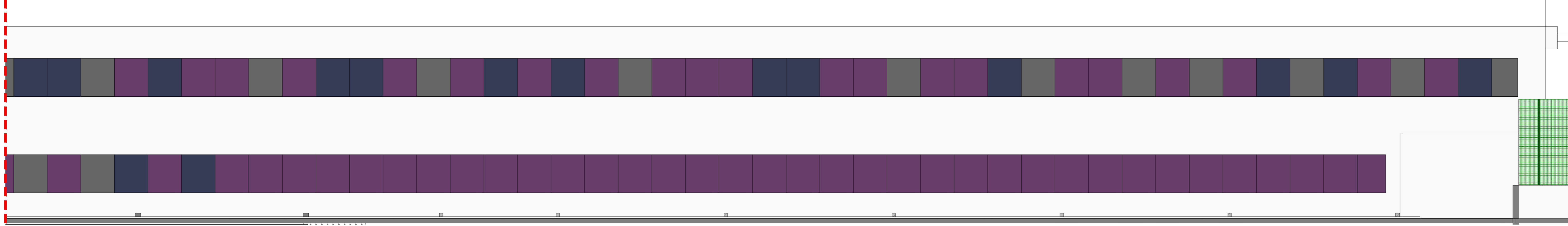
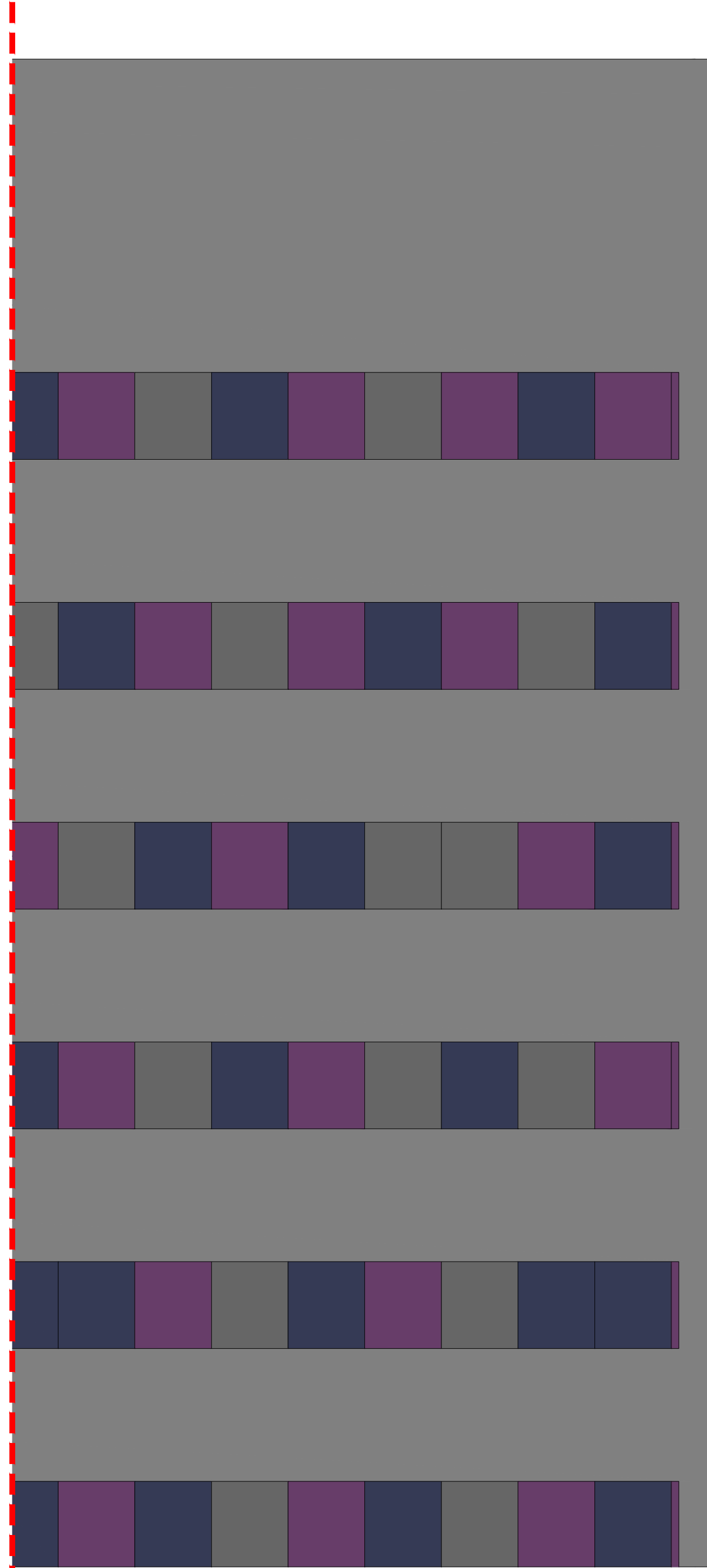
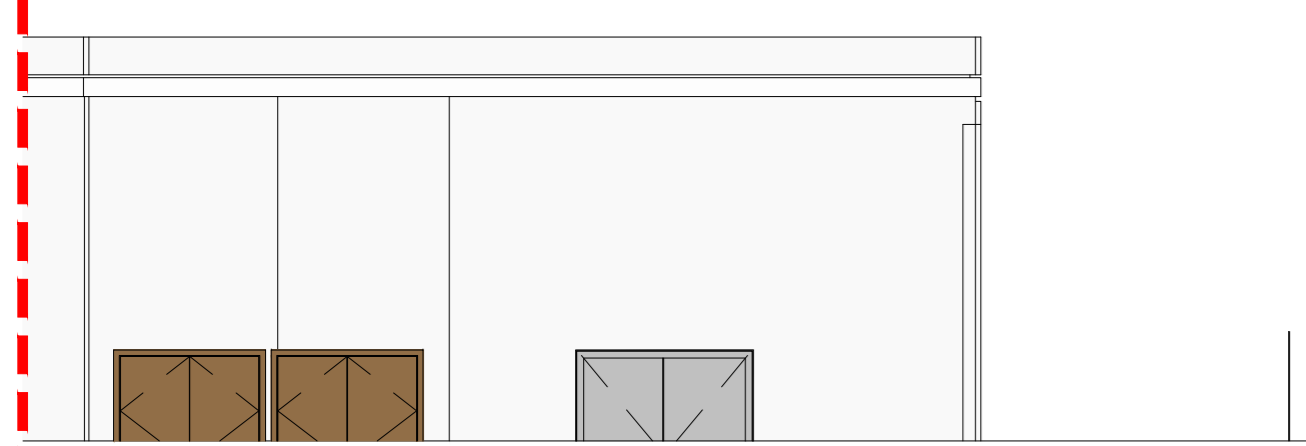

REV.	DESCRIÇÃO	RESPONSÁVEL	C.C.	DATA
0	EMISSÃO INICIAL			DEZ/2023

- NOTAS**
1. CONFERIR MEDIDAS NO LOCAL.
  2. MEDIDAS EM METRO, EXCETO ONDE INDICADO.
  3. AS ALVENARIAS SERÃO COTADAS NO OSSO.
  - 4.
  - 5.
  - 6.
  - 7.
  - 8.
  - 9.
  - 10.
  - 11.

**GOVERNO DO ESTADO DE SÃO PAULO**  
**Secretaria de Estado da Saúde**

**GRUPO TÉCNICO DE EDIFICAÇÕES**

Av. Dr. Enéas Carvalho de Aguiar, nº 155, 3º andar  
 São Paulo-SP Cep: 05403-000  
 Tel. (11)3066-8660 Fax (11)3066-8482

**HOSPITAL METROPOLITANO DE CAMPINAS**  
 Av. Prefeito Faria Lima nº. 560 - Campinas - SP

**PROJETO EXECUTIVO DE ARQUITETURA**  
 PARCIAL 01  
 PARCIAL 2

17/100  
 MAR/2026

CRISTINA GOMES JOTTEN  
 FAMILIO CHINGOTTIE

# HOSPITAL METROPOLITANO DE CAMPINAS

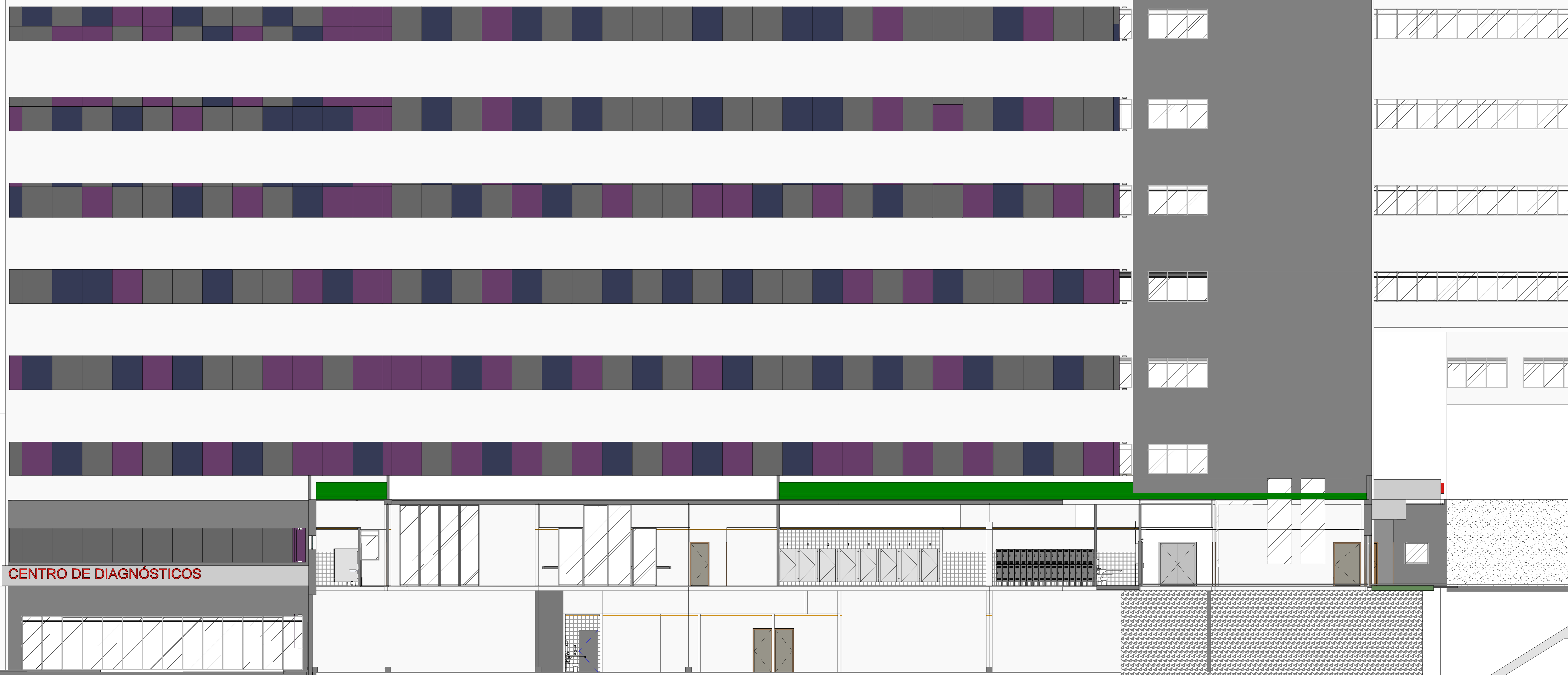

CENTRO DE DIAGNÓSTICOS

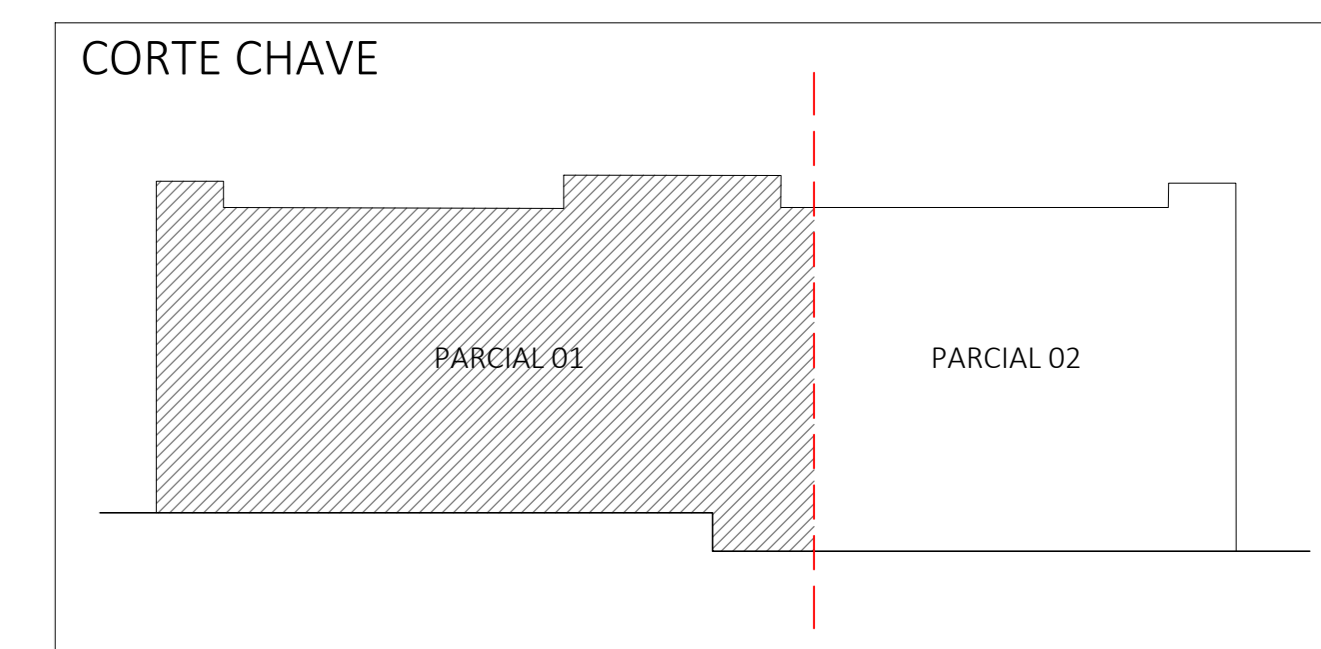

REV.	DESCRIÇÃO	RESPONSÁVEL	DATA
0	EMISSÃO INICIAL	C.C.	DEZ/2023

### NOTAS

1. CONFERIR MEDIDAS NO LOCAL.
2. MEDIDAS EM METRO, EXCETO ONDE INDICADO.
3. AS ALVENARIAS SERÃO COTADAS NO DSSD.
- 4.
- 5.
- 6.
- 7.
- 8.
- 9.
- 10.
- 11.

GOVERNO DO ESTADO DE SÃO PAULO  
Secretaria de Estado da Saúde



Av. Dr. Enéas de Godoi, nº 188, 3º andar  
São Paulo-SP Cep: 05403-000  
Tel: (11)3506-8600 Fax: (11)3506-8482

HOSPITAL METROPOLITANO DE CAMPINAS  
Av. Prefeito Faria Lima nº 560 - Campinas - SP

ELEVACÃO 02  
PARCIAL 1

PROJETO EXECUTIVO DE ARQUITETURA

17/00 ARQ/16

17/00 17/00

17/00 17/00

HMC-PBA-ARG-016-17-00-ELE.DWG

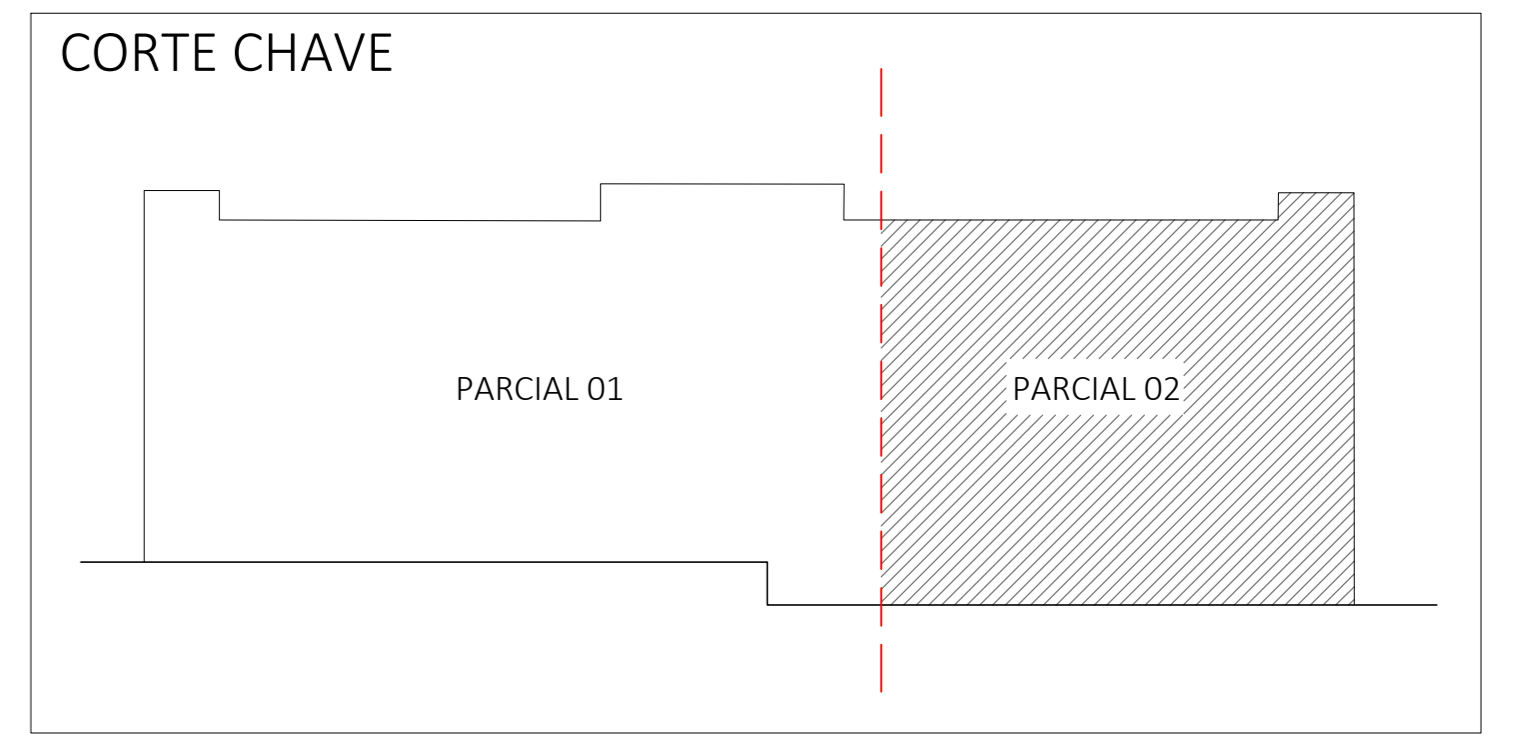
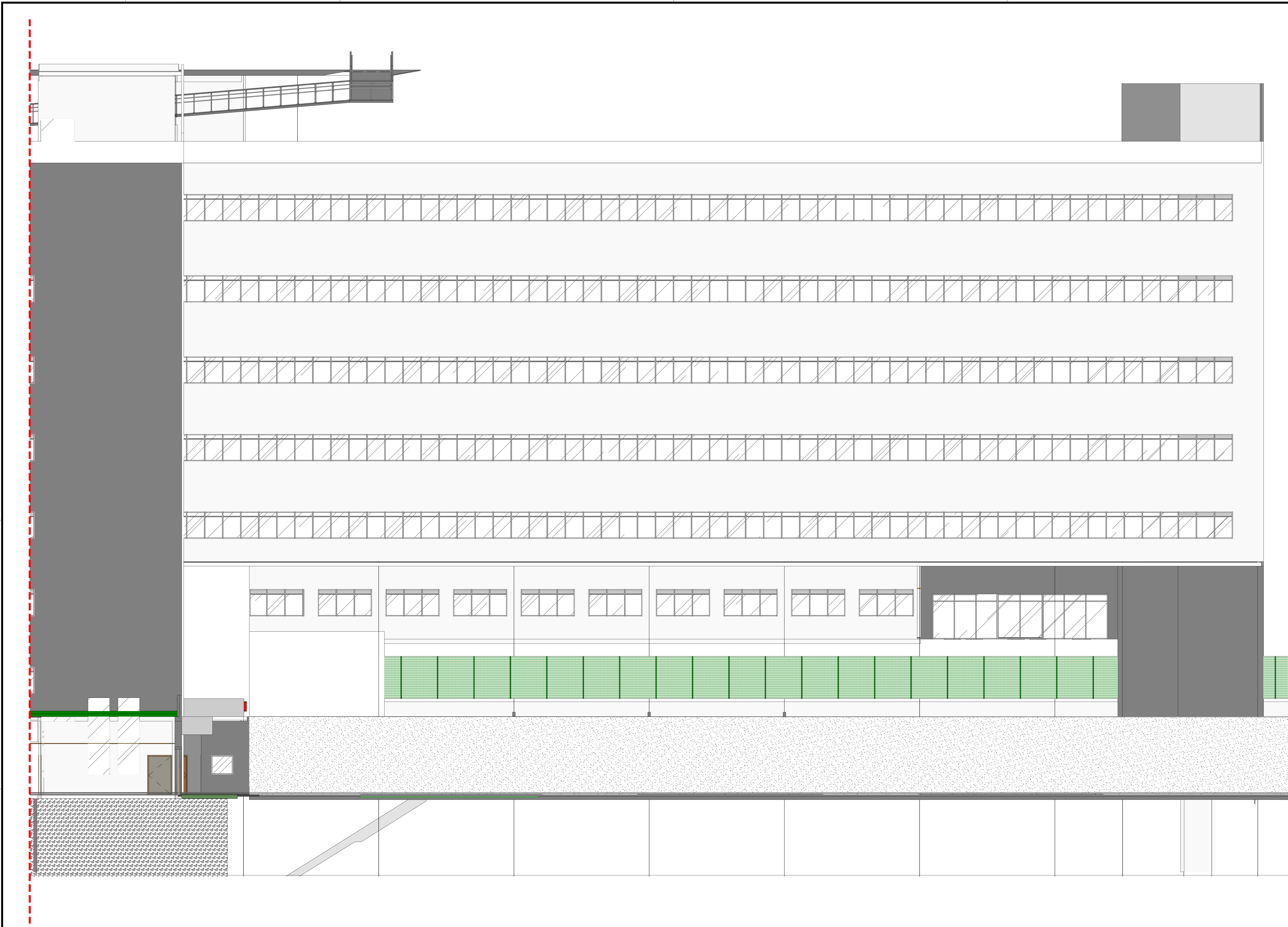

0	EMISSÃO INICIAL	C.C	DEZ/2023
REV.	DESCRIÇÃO	RESPONSÁVEL	DATA

- NOTAS**
1. CONFERIR MEDIDAS NO LOCAL
  2. MEDIDAS EM METRO, EXCETO ONDE INDICADO.
  3. AS ALVENARIAS SERÃO COTADAS NO OSSO.
  - 4.
  - 5.
  - 6.
  - 7.
  - 8.
  - 9.
  - 10.
  - 11.

**GOVERNO DO ESTADO DE SÃO PAULO**  
**Secretaria de Estado da Saúde**

**GRUPO TÉCNICO DE EDIFICAÇÕES**

Av. Dr. Enéas Carvalho de Aguiar, nº 155, 3º andar  
 São Paulo-SP Cep: 05403-000  
 Tel. (11)3066 8660 Fax (11)3066 8482

**HOSPITAL METROPOLITANO DE CAMPINAS**  
 Av. Prefeito Faria Lima nº 560 - Campinas - SP

**PROJETO EXECUTIVO DE ARQUITETURA**  
 ELEVÇÃO 02  
 PARCIAL 2

PROJETO: HMC-PBA-ARQ-016-17-00-ELE.DWG  
 DATA: MAR/2026

ARQ. CRISTINA GOMES JOTTEN  
 ARQ. FÁBIO CHINGOTTI

ACAB.	PISO	RODAPÊ	PAREDE	TETO
A	VINÍLICO EM MANTA	VINÍLICO	PAREDE PINTURA ACRILICA HOSPITALAR	FORRO DE GESSO ACARTONADO
B	VINÍLICO EM MANTA	VINÍLICO	MANTA PROTECTIVA ATÉ O BATEMANTAS + PINTURA ACRILICA HOSPITALAR ATÉ O FORRO	FORRO REMOVÍVEL DE GESSO ACARTONADO
C	GRANITO	GRANITO	PAREDE PINTURA ACRILICA HOSPITALAR	FORRO DE GESSO ACARTONADO
D	GRANITO	GRANITO	MANTA PROTECTIVA ATÉ O BATEMANTAS + PINTURA ACRILICA HOSPITALAR ATÉ O FORRO	FORRO REMOVÍVEL DE GESSO ACARTONADO
E	PORCELANATO RETIFICADO 60X60CM	-	PORCELANATO 30X30CM ATÉ O FORRO	FORRO DE GESSO ACARTONADO
F	VINÍLICO EM MANTA CONDUTIVA	VINÍLICO CONDUTIVO	MANTA PROTECTIVA ATÉ O FORRO	FORRO DE GESSO ACARTONADO
G	VINÍLICO EM MANTA	VINÍLICO	PAREDE MASSA BRANCA + PINTURA ACRILICA HOSPITALAR	FORRO DE GESSO ACARTONADO
H	VINÍLICO EM MANTA	VINÍLICO	PAREDE PINTURA EPÓXI	FORRO DE GESSO ACARTONADO
I	VINÍLICO EM MANTA	VINÍLICO	MANTA PROTECTIVA ATÉ O FORRO	FORRO DE GESSO ACARTONADO
J	CIMENTO ESTRUCADO ALTA RESISTÊNCIA	-	PORCELANATO 30X30CM ATÉ O FORRO	FORRO DE GESSO FIVO COM PINTURA LATEX PVA
K	CIMENTO DESEMPENHO PINTADO	CIMENTO DESEMPENHO	PAREDE PINTURA ACRILICA	PINTURA ACRILICA SOB LAJE
L	VINÍLICO EM MANTA	VINÍLICO	MANTA PROTECTIVA ATÉ O BATEMANTAS + PINTURA ACRILICA HOSPITALAR ATÉ O FORRO	FORRO DE GESSO ACARTONADO

LEGENDA ABREVIÇÕES	LEGENDA - INSTALAÇÕES
BANCA DE AÇO INOX	HT - ÁGUA FRIA
BANCA DE MADEIRA REVESTIDA COM FORMICA	HQ - ÁGUA QUENTE
BANCA DE GESSO	DO - DIVERSO
BANCA DE RESINA SÓLIDO MINERAL (EORINA)	TR - GÁS TRÓFICO
ARREBATEDOR COM VENTILAÇÃO/OU EXAUSTÃO MECÂNICA	PC - VÁCUO CIRÚRGICO
ARREBATEDOR CLIMATIZADO	PM - AR COMPRIMIDO MEDICAL
	AC - AR CONDICIONADO
	EE - ELÉTRICA DE EMERGÊNCIA
	ED - ELÉTRICA DEFENSIVA

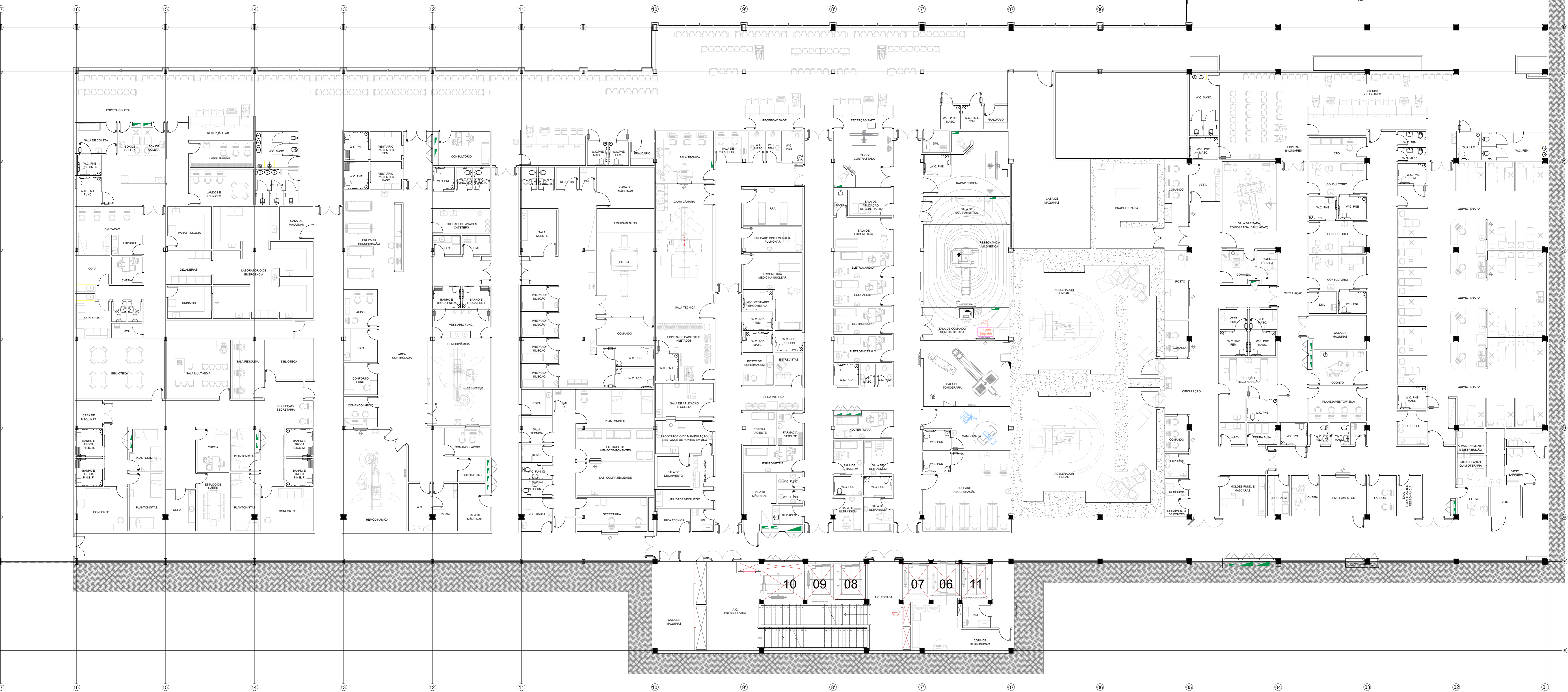

PLANTA PAVIMENTO INFERIOR  
ESCALA 1:100

REV.	EMISSÃO INICIAL	REVISÃO	RESPONSÁVEL	DATA
0	EMISSÃO INICIAL			

- NOTAS
1. CONFERIR MEDIDAS LOCAIS
  2. MEDIDAS EM METROS, EXCETO ONDE INDICADO.
  3. AS ALVENARIAS SERÃO COTADAS NO OSSO.
  - 4.
  - 5.
  - 6.
  - 7.
  - 8.
  - 9.
  - 10.
  - 11.

**GOVERNO DO ESTADO DE SÃO PAULO**  
**Secretaria do Estado de Saúde**

**HOSPITAL METROPOLITANO DE CAMPINAS**  
Av. Prefeito Faria Lima, s/nº - Campinas - SP

**GRUPO TÉCNICO DE EDIFICAÇÕES**  
PROJETO EXECUTIVO DE ARQUITETURA

PLANTA - PAVIMENTO INFERIOR  
PLANTA BAIXA

PROJETO EXECUTIVO DE ARQUITETURA  
H=

ÁRQ/18

08/25/2026

Ar. Dr. Gábor Kovács de Aguiar, nº 188, Pleno  
Ar. Dr. Gábor Kovács de Aguiar, nº 188, Pleno  
Ar. Dr. Gábor Kovács de Aguiar, nº 188, Pleno

Ar. Dr. Gábor Kovács de Aguiar, nº 188, Pleno  
Ar. Dr. Gábor Kovács de Aguiar, nº 188, Pleno